

현금및현금성자산 및 단기금융상품 명세서

한림대학교산학협력단

(단위 : 원)

계정	예금명	예치기관	계좌번호	용도	예치금액	만기일	이자율	비고
현금 및 예금명세서	기업자유	우리	1005-000-932684	(대학)농림부	454,069			
	기업자유	우리	1005-000-964245	(대학)보건사회연구원	448,319			
	기업자유	우리	1005-002-113315	(대학)HK사업-생사학연구소	163,593,417			
	기업자유	우리	1005-002-167881	(대학)창보(공간사용료)	104,238,430			
	기업자유	우리	1005-003-430237	(대학)HK플러스사업(한림과학원)	18,225,489			
	기업자유	우리	1005-003-467212	(대학)SW중심대학(강원도청)	364			
	기업자유	우리	1005-004-115062	지역주도일자리_2유형(115062)	4,762,909			
	기업자유	우리	1005-004-349891	(대학)기초연구실지원사업(허종욱)	17,400,719			
	기업자유	우리	1005-004-610874	KF공공외교역량강화대학지원	24,000,000			
	기업자유	우리	1005-101-738808	(대학)기업자유	8,988,988			
	기업자유	우리	1005-102-614289	(대학)산단장비수익운영(LINC+)	64,656,359			
	기업자유	우리	1005-103-281334	(대학)글로벌연구사업(양기웅)	1,072,394			
	기업자유	우리	1005-103-445104	(대학)강원도교육청(배소영)	75,534			
	기업자유	우리	1005-103-467619	(대학)SW중심대학(화천군청)	465			
	기업자유	우리	1005-104-153774	KOICA 글로벌연수(이라크)(153774)	2,845,574			
	기업자유	우리	1005-104-179805	대학협력협의회(춘천시보조금)	3,505,221			
	기업자유	우리	1005-104-192732	2021 수용대응형 기업애로 해결 사업	361			
기업자유	우리	1005-104-408395	기업협업센터 장비운영수익	3,360,624				

한림대학교산학협력단

(단위 : 원)

계정	예금명	예치기관	계좌번호	용도	예치금액	만기일	이자율	비고
현금 및 예금명세서	기업자유	우리	1005-104-447703	국제개발협력 이해증진사업(2023)	15,986			
	기업자유	우리	1005-104-468989	(2023)VR.AR제작거점센터	3,067,630			
	기업자유	우리	1005-104-72455	BK21-4단계(생명과학)	17,499,281			
	기업자유	우리	1005-203-448286	(대학)중소기업기술정보진흥원(강일준)	409,170			
	기업자유	우리	1005-203-638788	(대학)어린이급식관리지원센터위탁사업1	189			
	기업자유	우리	1005-203-750211	(대학)산학연클러스터CollaboR&D(고재현)	107			
	기업자유	우리	1005-203-823628	(대학)e-춘천사회보장(이강)	12			
	기업자유	우리	1005-204-190983	KOICA YP참여기관(190983)	14,453,398			
	기업자유	우리	1005-204-20132	창업보육센터운영지원(강원도)	15			
	기업자유	우리	1005-300-932685	(대학)국가연구개발(간접비)_운영	231,559,085			
	기업자유	우리	1005-302-161165	(대학)생사학연구소 발전기금II	239,513			
	기업자유	우리	1005-302-845375	(대학)부가세 전용통장	307,239,218			
	기업자유	우리	1005-303-466922	(대학)SW중심대학(간접비)	464,533,440			
	기업자유	우리	1005-304-20422	창업보육센터운영지원(춘천시)	9,190			
	기업자유	우리	1005-304-276247	국제개발협력이해증진사업 분담금	1,067			
	기업자유	우리	1005-304-280688	국제개발협력이해증진사업 지원금	594			
	기업자유	우리	1005-304-313627	지역이공계 여성이재 양성사업(국고)	648,127			
	기업자유	우리	1005-304-336423	LINC 3.0사업비(336423)	133,702,478			
	기업자유	우리	1005-304-344761	(국고)RLRC.지역혁신선도연구센터	618,911,082			
	기업자유	우리	1005-400-932682	(대학)1연구비종합(산)	1,341,471,701			
기업자유	우리	1005-401-372778	(대학)고단백MMDA	4,782,943				
기업자유	우리	1005-401-62470	(대학)RIC수익(장비)	214,466,666				
기업자유	우리	1005-402-501831	(대학)LINC산업체대응	26,885,998				
기업자유	우리	1005-403-306929	(대학)문화체육관광부(김승찬)	1,807				

한림대학교산학협력단

(단위 : 원)

계정	예금명	예치기관	계좌번호	용도	예치금액	만기일	이자율	비고
현금 및 예금명세서	기업자유	우리	1005-403-752885	(대학)산학연클러스터CollaboR&D(김성찬)	1,374			
	기업자유	우리	1005-403-817661	(대학)4대보험 예수금	11,378,699			
	기업자유	우리	1005-403-963094	(대학)한국방송통신전파진흥원(변희섭)	46			
	기업자유	우리	1005-404-146566	2021 폐자원특성화대학원(김승도)	521			
	기업자유	우리	1005-404-31523	퇴직급여충당부채(031523)	619,918,249			
	기업자유	우리	1005-404-319846	KOICA 시민사회협력사업(319846)	4,423,459			
	기업자유	우리	1005-404-362952	(강원도)RLRC.지역혁신선도연구센터	18,162			
	기업자유	우리	1005-404-415179	(한림OPENStation)메이커스페이스(415179)	37,858,997			
	기업자유	우리	1005-404-518846	기초연구실지원사업(이종민)	13,227			
	기업자유	우리	1005-404-523273	기초연구실지원사업(박재봉)	21,818,102			
	기업자유	우리	1005-501-239680	(대학)세부간접비	16,082,061			
	기업자유	우리	1005-501-526994	(대학)산학협력지원센터 간접비	7,151,087			
	기업자유	우리	1005-503-340603	(대학)인문한국사업(일본학연구소)	855,258,284			
	기업자유	우리	1005-503-790923	KOICA 베트남 프로젝트봉사단(790923)	1,193,730			
	기업자유	우리	1005-504-127402	지역주도일자리_2유형(127402)	13			
	기업자유	우리	1005-504-257273	향교 문화체험 프로그램 운영사업	11,069			
	기업자유	우리	1005-504-330081	(재)강원테크노파크(장문규)	511,985			
	기업자유	우리	1005-504-364662	(춘천시)RLRC.지역혁신선도연구센터	843,118			
	기업자유	우리	1005-602-529805	(대학)RIC (수익)_기금인출운영	44,055,099			
	기업자유	우리	1005-603-375558	(대학)한국남동발전(김승도)	28,450,370			
	기업자유	우리	1005-603-448296	(대학)SW 중심대학 지자체보조금(인제)	117,861,061			
기업자유	우리	1005-604-139101	유료가족회사 연회비 관리	85,666,280				
기업자유	우리	1005-604-189944	산학연Collabo R&D(박두재)RCMS	65				
기업자유	우리	1005-604-281332	네팔 사이버 수사 능력 강화사업	10,997,210				

한림대학교산학협력단

(단위 : 원)

계정	예금명	예치기관	계좌번호	용도	예치금액	만기일	이자율	비고
현금 및 예금명세서	기업자유	우리	1005-604-297698	지역주도일자리_2유형(297698)	26			
	기업자유	우리	1005-604-347578	중소벤처기업부(김의직)	45			
	기업자유	우리	1005-604-361510	(대응)RLRC.지역혁신선도연구센터	2,925,888			
	기업자유	우리	1005-604-381536	KOICA 도미니카공화국 병원관리(381536)	29,619,884			
	기업자유	우리	1005-604-72050	BK21-4단계(컴퓨터공학)	221,854			
	기업자유	우리	1005-701-227037	(대학)근대한국 외교문서편찬사업	2,429			
	기업자유	우리	1005-702-28680	(대학)플링인건비	926,068			
	기업자유	우리	1005-703-448293	(대학)SW 중심대학 국고보조금	186,149			
	기업자유	우리	1005-703-524831	(대학)대학창의적자산실용화지원사업(BRIDGE+)	6,787			
	기업자유	우리	1005-704-146474	e-통합건강증진사업(김동현)	327			
	기업자유	우리	1005-704-221002	(대학)강원도교육청(하승희)	40,125			
	기업자유	우리	1005-704-297445	지역주도일자리_2유형(297445)	1,747			
	기업자유	우리	1005-704-420402	(LINC3.0)춘천시 지방보조금	19,294			
	기업자유	우리	1005-704-516372	2023년 대학별 특화과정 운영(창업지원)	7,172			
	기업자유	우리	1005-800-932692	(대학)학진신규(산)	648,649,520			
	기업자유	우리	1005-801-815481	(대학)연구기금인출	200,222,652			
	기업자유	우리	1005-802-161160	(대학)생사학연구소 발전기금 I	9,086,640			
	기업자유	우리	1005-803-369260	산학연Collabo R&D(이재용)RCMS	15,036			
	기업자유	우리	1005-803-653994	(대학)어린이급식관리지원센터위탁사업2	22			
	기업자유	우리	1005-803-770372	(수익금)메이커스페이스(770372)	1,540,637			
	기업자유	우리	1005-803-900111	(대학)기타연구개발(간접비)	112,390,426			
	기업자유	우리	1005-804-153947	KOICA 방글라데시 사이버안전(153947)	26,278,832			
	기업자유	우리	1005-804-331509	2022년 산학연 Collabo R&D(예비연구)	2			
기업자유	우리	1005-804-352216	(간접비)RLRC.지역혁신선도연구센터	2,842,803				

한림대학교산학협력단

(단위 : 원)

계정	예금명	예치기관	계좌번호	용도	예치금액	만기일	이자율	비고
현금 및 예금명세서	기업자유	우리	1005-804-361740	강원테크노파크(김선정)	45			
	기업자유	우리	1005-804-387233	지역사회갈등전환센터 적립 운영수익	70,915,701			
	기업자유	우리	1005-804-66136	BK21-4단계(디지털콘텐츠)	63,634,715			
	기업자유	우리	1005-900-922824	(대학)RIC위탁과제	207,277,330			
	기업자유	우리	1005-903-437529	(대학)박물관-강원도교육청(어린이,학생의날행사)	33,517,945			
	기업자유	우리	1005-903-599901	관학사회복지협력지원사업(임종국)	180			
	기업자유	우리	1005-904-375340	2022 의료인공지능융합인재양성사업	76,522,958			
	기업자유	우리	1005-904-70586	BK21-4단계(간접비)	26,252,644			
	기업자유	우리	374-306160-13-002	(대학)산학단운영비	316,074,052			
	기업자유	우리	374-306160-13-010	산학단연구간접비(운영)(3010)	408,786,536			
	기업자유	우리	374-306160-13-011	(대학)산학단연구비(공통)	10			
	보통예금	신한	100-028-700084	(의료원)변수환_초고령사회	4,486,393			
	보통예금	신한	100-029-206697	(의료원)백유진_찾금-H20190035	2,506,542			
	보통예금	신한	100-029-639289	(의료원)의산단 비국가과제 간접비	259,744,484			
	보통예금	신한	100-029-639361	(의료원)(문승명)-H20130567	632			
	보통예금	신한	100-030-170130	(의료원)NIA_전덕인	28,189,163			
	보통예금	신한	100-030-322951	(의료원)규제자유특구혁신사업-안무업	31,882			
	보통예금	신한	100-030-356372	(의료원)중기청_최휘철	1,010			
	보통예금	신한	100-030-553290	(의료원)중기청_유제현	1,084			
	보통예금	신한	100-030-553340	(의료원)방창석_소화기질환	10,479,896			
	보통예금	신한	100-030-798853	(의료원)장지원_난청	39,112,880			
보통예금	신한	100-030-865608	(의료원)금연지원센터	2,504,175				
보통예금	신한	100-030-929377	(의료원)일본(전욱)	4,333,775				
보통예금	신한	100-031-022774	(의료원)기부금	193,377,086				

계정	예금명	예치기관	계좌번호	용도	예치금액	만기일	이자율	비고
현금 및 예금명세서	보통예금	신한	100-031-175204	(의료원)(안무업)-H20150682	112,002			
	보통예금	신한	100-032-860392	(의료원)임상시험 위탁연구	10,338,389,720			
	보통예금	신한	100-032-872779	(의료원)퇴직충당금-수시입출금	508,397,521			
	보통예금	신한	100-033-010105	(의료원)임상시험 위탁연구(간접비)	104,184,558			
	보통예금	신한	100-033-079310	(의료원)장지원_난청지원	30,000			
	보통예금	신한	100-033-707621	(의료원)산기평(양병은)	10,354,226			
	보통예금	신한	100-033-741431	(의료원)창업성장기술개발사업	619,738			
	보통예금	신한	100-033-776400	(의료원)중소기업 디딤돌창업과제	1,447			
	보통예금	신한	100-034-368871	(의료원)정보통신기획평가원_방창석	170			
	보통예금	신한	100-034-469690	(대학)비지원사업	13,328			
	보통예금	신한	100-034-944024	(의료원)변수환(4024)	27,462			
	보통예금	신한	100-034-944056	(의료원)라이프로그센터 수익금_이상규	4,050			
	보통예금	신한	100-034-944095	(의료원)강준구	575,996			
	보통예금	신한	100-035-325815	(의료원)중기부_김용균	1,224			
	보통예금	신한	100-035-373055	(의료원)산자부_김흥철(이어달리기)	245			
	보통예금	신한	100-035-497188	(의료원) 류옥현(7188)	6,380,693			
	보통예금	신한	100-035-497340	(의료원)RCMS_석기태P	1,579,399			
	보통예금	신한	100-035-497423	(의료원) M/H (497423)	1,951,334,390			
	보통예금	신한	100-035-959335	(의료원) 강석윤	3,386,062			
	보통예금	신한	100-036-331899	(신한)메이커스페이스(331899)	1,835,230			
보통예금	신한	100-036-505530	비운영지원사업(2023)	303				
보통예금	기업	126-057830-01-113	농업기술화실용재단(고영호)	145				
보통예금	신한	140-009-708045	(의료원)NIA_박성호	7,913,930				
보통예금	신한	140-009-708084	(의료원)의산단 국가과제 간접비	129,130,801				

계정	예금명	예치기관	계좌번호	용도	예치금액	만기일	이자율	비고
현금 및 예금명세서	보통예금	신한	140-009-708102	(의료원)에이즈	73,630			
	보통예금	신한	140-009-728578	(의료원)한국연구재단	3,315,920,618			
	보통예금	신한	140-009-728628	(의료원)농림부	439,779			
	보통예금	신한	140-009-728667	(의료원)종합계좌	6,446,704,738			
	보통예금	신한	140-009-780150	(의료원)기술료	309,837,568			
	보통예금	신한	140-009-973759	(의료원)홍부 방사선_홍지영	16,161,411			
	보통예금	신한	140-010-334077	(의료원)근로자건강센터	26,112,264			
	보통예금	신한	140-010-334110	(의료원)강원도청	3,549			
	보통예금	신한	140-013-942437	(의료원)코로나19후유증	4,251,888,526			
	보통예금	신한	140-013-942500	(의료원)융합센터				
	보통예금	신한	140-013-942541	(의료원)의료취약지시범사업	2,918			
	보통예금	농협	301-0324-4220-61	2023 창보특화운영(도비)	23			
	보통예금	농협	301-0326-8270-91	sw중심대학(강원도청)	365			
	보통예금	농협	301-0329-2716-41	(의료원)강원도통합원격관리센터	100,048			
	보통예금	농협	301-0331-4707-41	(도비)지역이공계 여성인재 양성 사업	33			
	보통예금	농협	301-0335-1539-41	LINC3.0 강원특별자치도 지방보조금	29,754			
	키위정기예금	우리	1020-561-859398	연구기금(2023-1)6개월	126,343,794			
	특정금전신탁	우리	1120-100-265658	(대학)특정금전신탁(265658)	254,072,310			
	특정금전신탁	우리	1120-200-272321	(대학)학진신규(산)	3,080,106,445			
	특정금전신탁	우리	1120-400-272325	(대학)퇴직급여충당금	1,416,046,148			
	특정금전신탁	우리	1120-500-272322	(대학)국가연구개발(간접비)_수익용	129,602,853			
	특정금전신탁	우리	1120-800-272309	(대학)특정금전신탁	53,487,875			
	특정금전신탁	우리	1120-900-272320	(대학)연구비종합(산)	833,721,411			
특정금전신탁	신한	299-014-889655	(의료원)MMT	1,551,973,492				

한림대학교산학협력단

(단위 : 원)

계정	예금명	예치기관	계좌번호	용도	예치금액	만기일	이자율	비고
현금 및 예금명세서	특정금전신탁	신한	299-019-837299	(의료원)의산단퇴직총당금(MMT)	833,627,839			
	특정금전신탁	신한	299-020-575801	(의료원)MMT-위탁간접비	1,147,014,618			
	특정금전신탁	신한	299-023-713700	(의료원)MMT-기타사업(사기업)	118,429,427			
소 계					45,419,749,760			
단기금융상품	정기예금	KEB하나	125-910760-03811	(의료원)정기예금(2023)_국가1(03811)	3,000,000,000			
	정기예금	KEB하나	125-910760-04411	(의료원)정기예금(2023)_국가2(04411)	3,000,000,000			
	정기예금	KEB하나	125-910760-05111	(의료원)정기예금(2023)_국가3(05111)	1,000,000,000			
	정기예금	KEB하나	125-910760-06711	(의료원)정기예금(2023)_위탁06711	2,500,000,000			
소 계					9,500,000,000			
합계					54,919,749,760			

잔액증명서

Certificate of Deposit / Money Trust Balance

발급확인
Verified by

아래 금액은 2024년 02월 29일 현재 귀하 명의의 예금/신탁 잔액임을 증명합니다.
We hereby certify that the balance in our bank as of 2024.02.29 stands as follows.

예금주명/위탁자명 Depositor/Trustee	한림대학교산학협력단	고객번호 Customer NO.	221-82-10284		
예금/신탁 과목 Title of Account	계좌번호 Account NO.	예금잔액 /신탁원본 원가이익 Balance/Trust Benefit	미결제타점권 Uncollected Amount /Payment Restrictions	원본수익자/이익자 Beneficiary of Principal/ Beneficiary of Interest	비고
기업자유예금	1005-000-932684	454,069			
기업자유예금	1005-000-964245	448,319			
기업자유예금	1005-002-113315	163,593,417			
기업자유예금	1005-003-430237	18,225,489			
기업자유예금	1005-004-349891	17,400,719			
기업자유예금	1005-101-939397	0			
기업자유예금	1005-103-445104	75,534			
기업자유예금	1005-104-179805	3,505,221			
기업자유예금	1005-203-448286	409,170			
기업자유예금	1005-203-823628	12			
다음페이지 계속					
일금(Total)	₩14,261,023,283 일백사십이억육천일백이십삼천이백팔십삼원정				

(단, 미결제타점권

#0

을 포함)

Conversion rate : <단위: 원>

* 미결제타점권은 입금내역 중 가계수표, 당좌수표, 약속어음, 환어음 등을 의미합니다.

The Balance is including checks, notes, drafts/trust benefit.

* 미결제타점권의 금액은 예금부족, 위변조, 무거래, 사고신고 등의 사유로 부도처리시 잔액에서 차감됨을 유의하시기 바랍니다.

The Balance is including creation of pledge, restricted payment by law, and other restricted payments.

발급일(Date): 2024 03 13 09.54.16

지점명(Divi. Branch): 한림대학교(출)

발급자(Issuer): 이지현

전화(Tel): 033- 243-0091

서명(Authorized Signature)

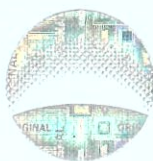
부지점장
유정미우리는행
WOORI BANK

- 발급확인은 우리은행 홈페이지(www.wooribank.com) "빠른서비스"와 QR코드(좌측상단)에서 가능합니다.

You may check the issue of a statement in our website (www.wooribank.com) by clicking "Speed Service", or with "QR code" (top left of this page)

- 발급확인번호 / Confirmation Number :

2024-0731-0027-4405-890

잔액증명서

Certificate of Deposit / Money Trust Balance

발급확인
Verified by

예금/신탁

아래 금액은 2024년 02월 29일 현재 귀하 명의의 잔액임을 증명합니다.

We hereby certify that the balance in our bank as of 2024.02.29 stands as follows.

예금주명/위탁자명 Depositor/Trustee	한림대학교산학협력단	고객번호 Customer NO.	221-82-10284		
예금/신탁 과목 Title of Account	계좌번호 Account NO.	예금잔액 /신탁원본 원가이익 Balance/Trust Benefit	미결제타점권 Uncollected Amount /Payment Restrictions	원본수익자/이익자 Beneficiary of Principal/ Beneficiary of Interest	비고
기업자유예금	1005-300-932685	231,559,085			
기업자유예금	1005-302-161165	284,050,930			
기업자유예금	1005-304-344761	618,911,082			
기업자유예금	1005-400-932682	1,341,471,701			
기업자유예금	1005-403-306929	1,807			
기업자유예금	1005-403-963094	46			
기업자유예금	1005-404-031523	619,918,249			
기업자유예금	1005-404-146566	521			
기업자유예금	1005-404-225396	0			
기업자유예금	1005-404-362952	18,162			
다음페이지 계속					
일금(Total)	₩14,261,023,283 일백사십이억육천일백이십삼천이백팔십삼원정				

(단, 미결제타점권

#0

을 포함)

Conversion rate : <단위: 원>

※ 미결제타점권은 입금내역 중 가계수표, 당좌수표, 약속어음, 환어음 등을 의미합니다.
The Balance is including checks, notes, drafts/trust benefit.

※ 미결제타점권의 금액은 예금부족, 위변조, 무거래, 사고신고 등의 사유로 부도처리시 잔액에서 차감됨을
유의하시기 바랍니다.

The Balance is including creation of pledge, restricted payment by law, and other restricted payments.

발급일 (Date) : 2024 03 13 09.54.16

지점명 (Divi. Branch) : 한림대학교(출)

발급자 (Issuer) : 이지현

전화 (Tel) : 033- 243-0091

서명 (Authorized Signature)

부지점장
유정미우리은행
WOORI BANK

- 발급확인은 우리은행 홈페이지(www.wooribank.com) "빠른서비스"와 QR코드(좌측상단)에서 가능합니다.

You may check the issue of a statement in our website (www.wooribank.com) by clicking "Speed Service",
or with "QR code" (top left of this page)

- 발급확인번호 / Confirmation Number :

2024-0731-0027-4405-890

잔액증명서

Certificate of Deposit / Money Trust Balance

발급확인
Verified by

아래 금액은 2024년 02월 29일 현재 귀하 명의의 예금/신탁 잔액임을 증명합니다.
We hereby certify that the balance in our bank as of 2024.02.29 stands as follows.

예금주명/위탁자명 Depositor/Trustee	한림대학교산학협력단	고객번호 Customer NO.	221-82-10284		
예금/신탁 과목 Title of Account	계좌번호 Account NO.	예금잔액 /신탁원본 원가이익 Balance/Trust Benefit	미결제타점권 Uncollected Amount /Payment Restrictions	원본수익자/이익자 Beneficiary of Principal/ Beneficiary of Interest	비고
기업자유예금	1005-404-518846	13,227			
기업자유예금	1005-404-523273	21,818,102			
기업자유예금	1005-501-239680	16,082,061			
기업자유예금	1005-503-340603	855,258,284			
기업자유예금	1005-503-956325	0			
기업자유예금	1005-504-257273	11,069			
기업자유예금	1005-504-330081	511,985			
기업자유예금	1005-504-364662	843,118			
기업자유예금	1005-504-516516	0			
기업자유예금	1005-602-309512	0			
다음페이지 계속					
일금(Total) ₩14,261,023,283 일백사십이억육천일백이십삼천이백팔십삼원정					

(단, 미결제타점권

₩0

을 포함)

Conversion rate : <단위: 원>

※ 미결제타점권은 입금내역 중 가계수표, 당좌수표, 약속어음, 환어음 등을 의미합니다.

The Balance is including checks, notes, drafts/trust benefit.

※ 미결제타점권의 금액은 예금부족, 위변조, 무거래, 사고신고 등의 사유로 부도처리시 잔액에서 차감됨을 유의하시기 바랍니다.

The Balance is including creation of pledge, restricted payment by law, and other restricted payments.

발급일 (Date) : 2024 03 13 09.54.16

지점명 (Divi. Branch) : 한림대학교(출)

발급자 (Issuer) : 이지현

전화 (Tel) : 033- 243-0091

서명 (Authorized Signature)

부지점장
유정미우리은행
WOORI BANK

- 발급확인은 우리은행 홈페이지(www.wooribank.com) "빠른서비스"와 QR코드(좌측상단)에서 가능합니다.

You may check the issue of a statement in our website (www.wooribank.com) by clicking "Speed Service", or with "QR code" (top left of this page)

- 발급확인번호 / Confirmation Number :

2024-0731-0027-4405-890

No. 2795098

1/1
240115258-4/6

잔액증명서

Certificate of Deposit / Money Trust Balance

발급확인
Verified by



예금/신탁

아래 금액은 2024년 02월 29일 현재 귀하 명의의 잔액임을 증명합니다.
We hereby certify that the balance in our bank as of 2024.02.29 stands as follows.

예금주명/위탁자명 Depositer/Trustee	한림대학교산학협력단		고객번호 Customer NO.	221-82-10284	
예금/신탁 과목 Title of Account	계좌번호 Account NO.	예금잔액 /신탁원본 원가이익 Balance/Trust Benefit	미결제타점권 Uncollected Amount /Payment Restrictions	원본수익자/이익자 Beneficiary of Principal/ Beneficiary of Interest	비고
기업자유예금	1005-603-375558	28,450,370			
기업자유예금	1005-604-347578	45			
기업자유예금	1005-604-361510	2,925,888			
기업자유예금	1005-701-227037	2,429			
기업자유예금	1005-702-028680	926,068			
기업자유예금	1005-703-440025	0			
기업자유예금	1005-704-146474	327			
기업자유예금	1005-704-221002	40,125			
기업자유예금	1005-800-932692	648,649,520			
기업자유예금	1005-801-815481	200,222,652			
다음페이지 계속					
일금 (Total) ₩14,261,023,283 일백사십이억육천일백이만삼천이백팔십삼원정					
(단, 미결제타점권		₩0	을 포함)		Conversion rate : <단위: 원>

- * 미결제타점권은 입금내역 중 가계수표, 당좌수표, 약속어음, 환어음 등을 의미합니다.
The Balance is including checks, notes, drafts/trust benefit.
- * 미결제타점권의 금액은 예금부족, 위변조, 무거래, 사고신고 등의 사유로 부도처리시 잔액에서 차감됨을 유의하시기 바랍니다.
The Balance is including creation of pledge, restricted payment by law, and other restricted payments.

발급일 (Date) : 2024 03 13 09.54.16

지점명 (Divi. Branch) : 한림대학교(출)

발급자 (Issuer) : 이지현

전화 (Tel) : 033- 243-0091

서명 (Authorized Signature)

부지점장
유정미



우리은행

WOORI BANK

- 발급확인: 우리은행 홈페이지(www.wooribank.com) "빠른서비스"와 QR코드(좌측상단)에서 가능합니다.
You may check the issue of a statement in our website (www.wooribank.com) by clicking "Speed Service", or with "QR code" (top left of this page)
- 발급확인번호 / Confirmation Number : 2024-0731-0027-4405-890

잔액증명서

Certificate of Deposit / Money Trust Balance

발급확인
Verified by



아래 금액은 2024년 02월 29일 현재 귀하 명의의 예금/신탁 잔액임을 증명합니다.
We hereby certify that the balance in our bank as of 2024.02.29 stands as follows.

예금주명/위탁자명 Depositor/Trustee	한림대학교산학협력단		고객번호 Customer NO.	221-82-10284	
예금/신탁 과목 Title of Account	계좌번호 Account NO.	예금잔액 /신탁원본 원가이익 Balance/Trust Benefit	미결제타점권 Uncollected Amount /Payment Restrictions	원본수익자/이익자 Beneficiary of Principal/ Beneficiary of Interest	비고
기업자유예금	1005-802-161160	9,086,640			
기업자유예금	1005-803-216005	0			
기업자유예금	1005-803-241008	0			
기업자유예금	1005-803-900111	112,390,426			
기업자유예금	1005-804-352216	2,842,803			
기업자유예금	1005-804-361740	45			
기업자유예금	1005-903-437529	33,517,945			
기업자유예금	1005-903-440029	0			
정기예금	1020-262-044947	3,125,491,918			
정기예금	1020-561-859398	126,343,794			
다음페이지 계속					
일금 (Total) ₩14,261,023,283 일백사십이억육천일백이만삼천이백팔십삼원정					
(단, 미결제타점권 ₩0 을 포함) Conversion rate : <단위: 원>					

- * 미결제타점권은 입금내역 중 가계수표, 당좌수표, 약속어음, 환어음 등을 의미합니다.
The Balance is including checks, notes, drafts/trust benefit.
- * 미결제타점권의 금액은 예금부족, 위변조, 무거래, 사고신고 등의 사유로 부도처리시 잔액에서 차감됨을 유의하시기 바랍니다.
The Balance is including creation of pledge, restricted payment by law, and other restricted payments.

발급일 (Date): 2024 03 13 09.54.16

지점명 (Divi. Branch): 한림대학교(출)

발급자 (Issuer): 이지현

전화 (Tel): 033- 243-0091

서명 (Authorized Signature)

부지점장
유정미



우리은행

WOORI BANK

- 발급확인: 우리은행 홈페이지(www.wooribank.com) "빠른서비스"와 QR코드(좌측상단)에서 가능합니다.
You may check the issue of a statement in our website (www.wooribank.com) by clicking "Speed Service", or with "QR code" (top left of this page)
- 발급확인번호 / Confirmation Number : 2024-0731-0027-4405-890

잔액증명서

Certificate of Deposit / Money Trust Balance

발급확인
Verified by아래 금액은 2024년 02월 29일 현재 귀하 명의의 예금/신탁 잔액임을 증명합니다.
We hereby certify that the balance in our bank as of 2024.02.29 stands as follows.

예금주명/위탁자명 Depositor/Trustee	한림대학교산학협력단		고객번호 Customer NO.	221-82-10284	
예금/신탁 과목 Title of Account	계좌번호 Account NO.	예금잔액 /신탁원본 원가이익 Balance/Trust Benefit	미결제타점권 Uncollected Amount /Payment Restrictions	원본수익자/이익자 Beneficiary of Principal/ Beneficiary of Interest	비고
특정금전신탁	1120-200-272321	3,080,106,445 0			
특정금전신탁	1120-400-272325	1,416,046,148 0			
특정금전신탁	1120-500-272322	129,602,853 0			
특정금전신탁	1120-900-272320	833,721,411 0			
기업자유예금	374-306160-13-002	316,074,052			
2024년 02월 29일 현재 질권, 지급정지, 압류, 가압류 사실이 없습니다					
은행합계		: 8,801,546,426		0	
신탁합계		: 5,459,476,857		0	0
전체합계		: 14,261,023,283		0	0
일금(Total) ₩14,261,023,283 일백사십이억육천일백이십삼천이백팔십삼원정					
(단, 미결제타점권 #0 을 포함) Conversion rate : <단위: 원>					

* 미결제타점권은 입금내역 중 가계수표, 당좌수표, 약속어음, 환어음 등을 의미합니다.

The Balance is including checks, notes, drafts/trust benefit.

* 미결제타점권의 금액은 예금부족, 위변조, 무거래, 사고신고 등의 사유로 부도처리시 잔액에서 차감됨을 유의하시기 바랍니다.

The Balance is including creation of pledge, restricted payment by law, and other restricted payments.

발급일 (Date) : 2024 03 13 09.54.16

지점명 (Divi, Branch) : 한림대학교(출)

발급자 (Issuer) : 이지현

전화 (Tel) : 033- 243-0091

서명 (Authorized Signature)

부지점장
유정미우리은행
WOORI BANK

- 발급확인으 우리은행 홈페이지(www.wooribank.com) "빠른서비스"와 QR코드(좌측상단)에서 가능합니다.

You may check the issue of a statement in our website (www.wooribank.com) by clicking "Speed Service", or with "QR code" (top left of this page)

- 발급확인번호 / Confirmation Number :

2024-0731-0027-4405-890



잔액증명서

Certificate of Deposit / Money Trust Balance



아래 금액은 2024년 02월 29일 현재 귀하 명의의 잔액을 증명합니다.
We hereby certify that the balance in our bank as of 2024.02.29 stands as follows.

예금주명/위탁자명 Depositor/Trustee	한림대학교산학협력단	고객번호 Customer NO.	221-82-10284		
예금/신탁 과목 Title of Account	계좌번호 Account NO.	예금잔액 /신탁원본 원가이익 Balance/Trust Benefit	미결제타점권 Uncollected Amount /Payment Restrictions	원본수익자/이익자 Beneficiary of Principal/ Beneficiary of Interest	비고
기업자유예금	1005-002-167881	104,238,430			
기업자유예금	1005-002-452620	0			
기업자유예금	1005-003-467212	364			
기업자유예금	1005-003-745785	0			
기업자유예금	1005-101-738808	8,988,988			
기업자유예금	1005-102-614289	64,656,359			
기업자유예금	1005-103-281334	1,072,394			
기업자유예금	1005-103-467619	465			
기업자유예금	1005-104-072455	17,499,281			
기업자유예금	1005-104-408395	3,360,624			
다음페이지 계속					
일금(Total) ₩2,785,467,764 이십칠억팔천오백사십육만칠천칠백육십사원정					

(단, 미결제타점권 #0 을 포함) Conversion rate : <단위: 원>

- ※ 미결제타점권은 입금내역 중 가계수표, 당좌수표, 약속어음, 환어음 등을 의미합니다.
The Balance is including checks, notes, drafts/trust benefit.
- ※ 미결제타점권의 금액은 예금부족, 위변조, 무거래, 사고신고 등의 사유로 부도처리시 잔액에서 차감됨을 유의하시기 바랍니다.
The Balance is including creation of pledge, restricted payment by law, and other restricted payments.

발급일(Date): 2024 03 13 10.10.06

지점명(Divi. Branch): 한림대학교(출)

발급자(Issuer): 이지현

전화(Tel): 033-243-0091

서명(Authorized Signature)

부지점장
유정미



우리은행

WOORI BANK

- 발급확인인 우리은행 홈페이지(www.wooribank.com) "빠른서비스"와 QR코드(좌측상단)에서 가능합니다.
You may check the issue of a statement in our website (www.wooribank.com) by clicking "Speed Service", or with "QR code" (top left of this page)
- 발급확인번호 / Confirmation Number : 2024-0731-0172-2828-204



잔액증명서

Certificate of Deposit / Money Trust Balance



아래 금액은 2024년 02월 29일 현재 귀하 명의의 예금/신탁 잔액을 증명합니다.
We hereby certify that the balance in our bank as of 2024.02.29 stands as follows.

예금주명/위탁자명 Depositor/Trustee	한림대학교산학협력단	고객번호 Customer NO.	221-82-10284		
예금/신탁 과목 Title of Account	계좌번호 Account NO.	예금잔액 /신탁원본 원가이익 Balance/Trust Benefit	미결제타점권 Uncollected Amount /Payment Restrictions	원본수익자/이익자 Beneficiary of Principal/ Beneficiary of Interest	비고
기업자유예금	1005-104-447703	15,986			
기업자유예금	1005-203-638788	189			
기업자유예금	1005-203-750211	107			
기업자유예금	1005-204-059218	0			
기업자유예금	1005-204-396808	0			
기업자유예금	1005-303-466922	464,533,440			
기업자유예금	1005-303-613276	0			
기업자유예금	1005-304-069711	0			
기업자유예금	1005-304-276247	1,067			
기업자유예금	1005-304-280688	594			
다음페이지 계속					
일금(Total) ₩2,785,467,764 이십칠억팔천오백사십육만칠천칠백육십사원정					
(단, 미결제타점권 #0 을 포함) Conversion rate : <단위: 원>					

- ※ 미결제타점권은 입금내역 중 가계수표, 당좌수표, 약속어음, 환어음 등을 의미합니다.
The Balance is including checks, notes, drafts/trust benefit.
- ※ 미결제타점권의 금액은 예금부족, 위변조, 무거래, 사고신고 등의 사유로 부도처리시 잔액에서 차감됨을 유의하시기 바랍니다.
The Balance is including creation of pledge, restricted payment by law, and other restricted payments.

발급일 (Date): 2024 03 13 10.10.06

지점명 (Divi. Branch): 한림대학교(출)

발급자 (Issuer): 이지현

전화 (Tel): 033-243-0091

서명 (Authorized Signature) 부지점장 유정미



우리은행

WOORI BANK

- 발급확인인 우리은행 홈페이지(www.wooribank.com) "빠른서비스"와 QR코드(좌측상단)에서 가능합니다.
You may check the issue of a statement in our website (www.wooribank.com) by clicking "Speed Service", or with "QR code" (top left of this page)
- 발급확인번호 / Confirmation Number : 2024-0731-0172-2828-204

잔액증명서

Certificate of Deposit / Money Trust Balance



아래 금액은 2024년 02월 29일 현재 귀하 명의의 **예금/신탁 잔액임을 증명합니다.**
We hereby certify that the balance in our bank as of 2024.02.29 stands as follows.

예금주명/위탁자명 Depositor/Truster	한림대학교산학협력단		고객번호 Customer NO.	221-82-10284	
예금/신탁 과목 Title of Account	계좌번호 Account NO.	예금잔액 /신탁원본 원가이익 Balance/Trust Benefit	미결제타점권 Uncollected Amount /Payment Restrictions	원본수익자/이익자 Beneficiary of Principal/ Beneficiary of Interest	비고
기업자유예금	1005-304-336423	133,702,478			
기업자유예금	1005-401-062470	214,466,666			
기업자유예금	1005-401-372778	4,782,943			
기업자유예금	1005-402-501831	26,885,998			
기업자유예금	1005-403-752885	1,374			
기업자유예금	1005-501-526994	7,151,087			
기업자유예금	1005-503-752763	0			
기업자유예금	1005-601-653370	0			
기업자유예금	1005-602-529805	44,055,099			
기업자유예금	1005-603-448296	117,861,061			
다음페이지 계속					
일금 (Total) ₩2,785,467,764 이십칠억팔천오백사십육만칠천칠백육십사원정					
(단, 미결제타점권 ₩0 을 포함) Conversion rate : <단위: 원>					

- ※ 미결제타점권은 입금내역 중 가계수표, 당좌수표, 약속어음, 환어음 등을 의미합니다.
The Balance is including checks, notes, drafts/trust benefit.
- ※ 미결제타점권의 금액은 예금부족, 위변조, 무거래, 사고신고 등의 사유로 부도처리시 잔액에서 차감됨을 유의하시기 바랍니다.
The Balance is including creation of pledge, restricted payment by law, and other restricted payments.

발급일 (Date) : 2024 03 13 10.10.06

지점명 (Divi. Branch) : 한림대학교(출)

발급자 (Issuer) : 이지현

전화 (Tel) : 033- 243-0091

서명 (Authorized Signature) : 유정미

부지점장

유정미



우리은행

WOORI BANK

- 발급확인인 우리은행 홈페이지(www.wooribank.com) "빠른서비스"와 QR코드(좌측상단)에서 가능합니다.
You may check the issue of a statement in our website (www.wooribank.com) by clicking "Speed Service", or with "QR code" (top left of this page)
- 발급확인번호 / Confirmation Number : 2024-0731-0172-2828-204



잔액증명서

Certificate of Deposit / Money Trust Balance



아래 금액은 2024년 02월 29일 현재 귀하 명의의 예금/신탁 잔액을 증명합니다.
We hereby certify that the balance in our bank as of 2024.02.29 stands as follows.

예금주명/위탁자명 Depositor/Trustee	한림대학교산학협력단	고객번호 Customer NO.	221-82-10284		
예금/신탁 과목 Title of Account	계좌번호 Account NO.	예금잔액 /신탁원본 원가이익 Balance/Trust Benefit	미결제타점권 Uncollected Amount /Payment Restrictions	원본수익자/이익자 Beneficiary of Principal/ Beneficiary of Interest	비고
기업자유예금	1005-603-601199	0			
기업자유예금	1005-604-072050	221,854			
기업자유예금	1005-604-139101	85,666,280			
기업자유예금	1005-702-769573	0			
기업자유예금	1005-703-448293	186,149			
기업자유예금	1005-703-524831	6,787			
기업자유예금	1005-704-420402	19,294			
기업자유예금	1005-801-654689	0			
기업자유예금	1005-802-946803	0			
기업자유예금	1005-803-369260	15,036			
다음페이지 계속					
일금(Tot): ₩2,785,467,764 이십칠억팔천오백사십육만칠천칠백육십사원정					

(단, 미결제타점권 #0 을 포함) Conversion rate : <단위: 원>

- ※ 미결제타점권은 입금내역 중 가계수표, 당좌수표, 약속어음, 환어음 등을 의미합니다.
The Balance is including checks, notes, drafts/trust benefit.
- ※ 미결제타점권의 금액은 예금부족, 위변조, 무거래, 사고신고 등의 사유로 부도처리시 잔액에서 차감됨을 유의하시기 바랍니다.
The Balance is including creation of pledge, restricted payment by law, and other restricted payments.

발급일 (Date): 2024 03 13 10.10.06

지점명 (Divi. Branch): 한림대학교(출)

발급자 (Issuer): 이지현

전화 (Tel): 033- 243-0091

서명 (Authorized Signature) 부지점장 유정미



우리은행

WOORI BANK

- 발급확인인 우리은행 홈페이지(www.wooribank.com) "빠른서비스"와 QR코드(좌측상단)에서 가능합니다.
You may check the issue of a statement in our website (www.wooribank.com) by clicking "Speed Service", or with "QR code" (top left of this page)
- 발급확인번호 / Confirmation Number : 2024-0731-0172-2828-204

잔액증명서

Certificate of Deposit / Money Trust Balance

발급확인
Verified by

아래 금액은 2024년 02월 29일 현재 귀하 명의의 예금/신탁 잔액임을 증명합니다.
We hereby certify that the balance in our bank as of 2024.02.29 stands as follows.

예금주명/위탁자명 Depositor/Trustee	한림대학교산학협력단	고객번호 Customer NO.	221-82-10284		
예금/신탁 과목 Title of Account	계좌번호 Account NO.	예금잔액 /신탁원본 원가이익 Balance/Trust Benefit	미결제타점권 Uncollected Amount /Payment Restrictions	원본수익자/이익자 Beneficiary of Principal/ Beneficiary of Interest	비고
기업자유예금	1005-803-599861	0			
기업자유예금	1005-803-602165	0			
기업자유예금	1005-803-653994	22			
기업자유예금	1005-803-770372	1,540,637			
기업자유예금	1005-804-066136	63,634,715			
기업자유예금	1005-804-331509	2			
기업자유예금	1005-804-387233	70,915,701			
기업자유예금	1005-900-922824	207,277,330			
기업자유예금	1005-903-599901	180			
기업자유예금	1005-903-602067	0			
다음페이지 계속					
일금(Total)	₩2,785,467,764 이십칠억팔천오백사십육만칠천칠백육십사원정				

(단, 미결제타점권 #0 을 포함) Conversion rate : <단위: 원>

※ 미결제타점권은 입금내역 중 가계수표, 당좌수표, 약속어음, 환어음 등을 의미합니다.

The Balance is including checks, notes, drafts/trust benefit.

※ 미결제타점권의 금액은 예금부족, 위변조, 무거래, 사고신고 등의 사유로 부도처리시 잔액에서 차감됨을 유의하시기 바랍니다.

The Balance is including creation of pledge, restricted payment by law, and other restricted payments.

발급일 (Date) : 2024 03 13 10.10.06

지점명 (Divi. Branch) : 한림대학교(출)

발급자 (Issuer) : 이지현

전화 (Tel) : 033- 243-0091

서명 (Authorized Signature) : 부지점장 유정미

우리은행
WOORI BANK

- 발급확인인 우리은행 홈페이지(www.wooribank.com) "빠른서비스"와 QR코드(좌측상단)에서 가능합니다.
You may check the issue of a statement in our website (www.wooribank.com) by clicking "Speed Service", or with "QR code" (top left of this page)
- 발급확인번호 / Confirmation Number : 2024-0731-0172-2828-204



잔액증명서

Certificate of Deposit / Money Trust Balance



아래 금액은 2024년 02월 29일 현재 귀하 명의의 잔액을 증명합니다.
We hereby certify that the balance in our bank as of 2024.02.29 stands as follows.

예금주명/위탁자명 Depositor/Trustee	한림대학교산학협력단	고객번호 Customer NO.	221-82-10284		
예금/신탁 과목 Title of Account	계좌번호 Account NO.	예금잔액 /신탁원본 원가이익 Balance/Trust Benefit	미결제타점권 Uncollected Amount /Payment Restrictions	원본수익자/이익자 Beneficiary of Principal/ Beneficiary of Interest	비고
기업자유예금	1005-904-070586	26,252,644			
특정금전신탁	1120-100-265658	254,072,310			
특정금전신탁	1120-800-272309	453,597,283			
기업자유예금	374-306160-13-010	408,786,536			
기업자유예금	374-306160-13-011	10			
2024년 02월 29일 현재 질권, 지급정지, 압류, 가압류 사실이 없습니다					
은행합계		: 2,077,798,171	0		0
신탁합계		: 707,669,593	0		0
전체합계		: 2,785,467,764	0		0
일금(Total) ₩2,785,467,764 이십칠억팔천오백사십육만칠천칠백육십사원정					

(단, 미결제타점권 ₩0 을 포함) Conversion rate : <단위: 원>

- ※ 미결제타점권은 입금내역 중 가계수표, 당좌수표, 약속어음, 환어음 등을 의미합니다.
The Balance is including checks, notes, drafts/trust benefit.
- ※ 미결제타점권의 금액은 예금부족, 위변조, 무거래, 사고신고 등의 사유로 부도처리시 잔액에서 차감됨을 유의하시기 바랍니다.
The Balance is including creation of pledge, restricted payment by law, and other restricted payments.

발급일 (Date): 2024 03 13 10.10.06

지점명 (Divi. Branch): 한림대학교(출)

발급자 (Issuer): 이지현

전화 (Tel): 033- 243-0091

서명 (Authorized Signature) 부지점장 유정미



우리은행

WOORI BANK



- 발급확인인 우리은행 홈페이지(www.wooribank.com) "빠른서비스"와 QR코드(좌측상단)에서 가능합니다.
You may check the issue of a statement in our website (www.wooribank.com) by clicking "Speed Service", or with "QR code" (top left of this page)
- 발급확인번호 / Confirmation Number : 2024-0731-0172-2828-204

잔액증명서

Certificate of Deposit / Money Trust Balance



아래 금액은 2024년 02월 29일 현재 귀하 명의의 **예금** 잔액임을 증명합니다.
We hereby certify that the balance in our bank as of 2024.02.29 stands as follows.

예금주명/위탁자명 Depositor/Truster	한림대학교산학협력단		고객번호 Customer NO.	221-82-10284	
예금/신탁 과목 Title of Account	계좌번호 Account NO.	예금잔액 /신탁원본 원가이익 Balance/Trust Benefit	미결제타점권 Uncollected Amount /Payment Restrictions	원본수익자/이익자 Beneficiary of Principal/ Beneficiary of Interest	비고
기업자유예금	1005-004-115062	4,762,909			
기업자유예금	1005-004-610874	24,000,000			
기업자유예금	1005-004-611258	0			
기업자유예금	1005-104-153774	2,845,574			
기업자유예금	1005-104-192732	361			
기업자유예금	1005-104-468989	3,067,630			
기업자유예금	1005-104-613899	0			
기업자유예금	1005-204-020132	15			
기업자유예금	1005-204-190983	14,453,398			
기업자유예금	1005-204-614882	0			
다음페이지 계속					
일금 (Total)		₩555,309,214			
오억오천오백삼십만구천이백일십사원정					
(단, 미결제타점권		₩0	을 포함)	Conversion rate : <단위: 원>	

- ※ 미결제타점권은 입금내역 중 가계수표, 당좌수표, 약속어음, 환어음 등을 의미합니다.
The Balance is including checks, notes, drafts/trust benefit.
- ※ 미결제타점권의 금액은 예금부족, 위변조, 무거래, 사고신고 등의 사유로 부도처리시 잔액에서 차감됨을 유의하시기 바랍니다.
The Balance is including creation of pledge, restricted payment by law, and other restricted payments.

발급일 (Date) : 2024 03 13 10.23.01

지점명 (Divi. Branch) : 한림대학교(출)

발급자 (Issuer) : 이지현

전화 (Tel) : 033- 243-0091

서명 (Authorized Signature) : 유정미



우리은행

WOORI BANK



- 발급확인인 우리은행 홈페이지(www.wooribank.com) "빠른서비스"와 QR코드(좌측상단)에서 가능합니다.
You may check the issue of a statement in our website (www.wooribank.com) by clicking "Speed Service", or with "QR code" (top left of this page)
- 발급확인번호 / Confirmation Number : 2024-0731-0209-1045-626



잔액증명서

Certificate of Deposit / Money Trust Balance



아래 금액은 2024년 02월 29일 현재 귀하 명의의 예금 잔액임을 증명합니다.
We hereby certify that the balance in our bank as of 2024.02.29 stands as follows.

예금주명/위탁자명 Depositor/Truster	한림대학교산학협력단	고객번호 Customer NO.	221-82-10284		
예금/신탁 과목 Title of Account	계좌번호 Account NO.	예금잔액 /신탁원본 원가이익 Balance/Trust Benefit	미결제타점권 Uncollected Amount /Payment Restrictions	원본수익자/이익자 Beneficiary of Principal/ Beneficiary of Interest	비고
기업자유예금	1005-302-845375	307,239,218			
기업자유예금	1005-304-020422	9,190			
기업자유예금	1005-304-313627	648,127			
기업자유예금	1005-304-313796	0			
기업자유예금	1005-304-612819	0			
기업자유예금	1005-403-817661	11,378,699			
기업자유예금	1005-404-167423	0			
기업자유예금	1005-404-319846	4,423,459			
기업자유예금	1005-404-415179	37,858,997			
기업자유예금	1005-503-771824	0			
다음페이지 계속					
일금 (Total)	₩555,309,214 오억오천오백삼십만구천이백일십사원정				

(단, 미결제타점권 #0 을 포함) Conversion rate : <단위: 원>

- ※ 미결제타점권은 입금내역 중 가계수표, 당좌수표, 약속어음, 환어음 등을 의미합니다.
The Balance is including checks, notes, drafts/trust benefit.
- ※ 미결제타점권의 금액은 예금부족, 위변조, 무거래, 사고신고 등의 사유로 부도처리시 잔액에서 차감됨을 유의하시기 바랍니다.
The Balance is including creation of pledge, restricted payment by law, and other restricted payments.

발급일 (Date): 2024 03 13 10.23.01

지점명 (Divi. Branch): 한림대학교(출)

발급자 (Issuer): 이지현

전화 (Tel): 033- 243-0091

서명 (Authorized Signature)

부지점장
유정미



우리은행

WOORI BANK

- 발급확인은 우리은행 홈페이지(www.wooribank.com) "빠른서비스"와 QR코드(좌측상단)에서 가능합니다.
You may check the issue of a statement in our website (www.wooribank.com) by clicking "Speed Service", or with "QR code" (top left of this page)
- 발급확인번호 / Confirmation Number : 2024-0731-0209-1045-626

잔액증명서

Certificate of Deposit / Money Trust Balance

발급확인
Verified by

아래 금액은 2024년 02월 29일 현재 귀하 명의의 예금 잔액임을 증명합니다.
We hereby certify that the balance in our bank as of 2024.02.29 stands as follows.

예금주명/위탁자명 Depositor/Trustee	계좌번호 Account NO.	예금잔액 /신탁원본 원가이익 Balance/Trust Benefit	미결제타점권 Uncollected Amount /Payment Restrictions	원본수익자/이익자 Beneficiary of Principal/ Beneficiary of Interest	비고
한림대학교산학협력단 <td>1005-503-790923</td> <td>1,193,730</td> <td></td> <td></td> <td></td>	1005-503-790923	1,193,730			
	1005-504-127402	13			
	1005-604-189944	65			
	1005-604-281332	10,997,210			
	1005-604-297698	26			
	1005-604-381536	29,619,884			
	1005-703-961306	0			
	1005-704-297445	1,747			
	1005-704-516372	7,172			
	1005-704-597966	0			
다음페이지 계속					
일금(Total) ₩555,309,214		오억오천오백삼십만구천이백일십사원정			
(단, 미결제타점권 #0 을 포함) Conversion rate : <단위: 원>					

※ 미결제타점권은 입금내역 중 가계수표, 당좌수표, 약속어음, 환어음 등을 의미합니다.

The Balance is including checks, notes, drafts/trust benefit.

※ 미결제타점권의 금액은 예금부족, 위변조, 무거래, 사고신고 등의 사유로 부도처리시 잔액에서 차감됨을 유의하시기 바랍니다.

The Balance is including creation of pledge, restricted payment by law, and other restricted payments.

발급일 (Date) : 2024 03 13 10.23.01

지점명 (Divi. Branch) : 한림대학교(출)

발급자 (Issuer) : 이지현

전화 (Tel) : 033- 243-0091

서명 (Authorized Signature) : 부지점장 유정미

우리은행
WOORI BANK

- 발급확인인 우리은행 홈페이지(www.wooribank.com) "빠른서비스"와 QR코드(좌측상단)에서 가능합니다.
You may check the issue of a statement in our website (www.wooribank.com) by clicking "Speed Service", or with "QR code" (top left of this page)
- 발급확인번호 / Confirmation Number : 2024-0731-0209-1045-626



잔액증명서

Certificate of Deposit / Money Trust Balance



아래 금액은 2024년 02월 29일 현재 귀하 명의의 예금 잔액임을 증명합니다.
We hereby certify that the balance in our bank as of 2024.02.29 stands as follows.

예금주명/위탁자명 Depositor/Truster	한림대학교산학협력단	고객번호 Customer NO.	221-82-10284		
예금/신탁 과목 Title of Account	계좌번호 Account NO.	예금잔액 /신탁원본 원가이익 Balance/Trust Benefit	미결제타점권 Uncollected Amount /Payment Restrictions	원본수익자/이익자 Beneficiary of Principal/ Beneficiary of Interest	비고
기업자유예금	1005-804-153947	26,278,832			
기업자유예금	1005-804-619660	0			
기업자유예금	1005-804-625152	0			
기업자유예금	1005-904-375340	76,522,958			
기업자유예금	1005-904-620735	0			
2024년 02월 29일 현재 질권, 지급정지, 압류, 가압류 사실이 없습니다					
은행합계 :		555,309,214	0		
전체합계 :		555,309,214	0		0
일금(Total) ₩555,309,214 오억오천오백삼십만구천이백일십사원정					
(단, 미결제타점권 ₩0 을 포함) Conversion rate : <단위: 원>					

- ※ 미결제타점권은 입금내역 중 가계수표, 당좌수표, 약속어음, 환어음 등을 의미합니다.
The Balance is including checks, notes, drafts/trust benefit.
- ※ 미결제타점권의 금액은 예금부족, 위변조, 무거래, 사고신고 등의 사유로 부도처리시 잔액에서 차감됨을 유의하시기 바랍니다.
The Balance is including creation of pledge, restricted payment by law, and other restricted payments.

발급일 (Date) : 2024 03 13 10.23.01

지점명 (Divi. Branch) : 한림대학교(출)

발급자 (Issuer) : 이지현

전화 (Tel) : 033- 243-0091

서명 (Authorized Signature) : 부지점장 유정미

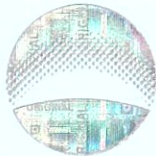

우리은행

WOORI BANK

- 발급확인인 우리은행 홈페이지(www.wooribank.com) "빠른서비스"와 QR코드(좌측상단)에서 가능합니다.
You may check the issue of a statement in our website (www.wooribank.com) by clicking "Speed Service", or with "QR code" (top left of this page)
- 발급확인번호 / Confirmation Number : 2024-0731-0209-1045-626

잔액 · 잔고 증명서

예금주 : 한림대학교산학협력단

증서번호 : 99990323

발급번호 : 5407302

상품명	금액/평가금액	미결제 타점권	적용환율
계좌번호			기준가격/잔고좌수
지급제한내용 / 기타 특이사항			
신한 연구&사업비 우대통장 (보통예금)	KRW *4,486,393		
100-028-700084			
해당없음			
신한 연구&사업비 우대통장 (보통예금)	KRW *2,506,542		
100-029-206697			
해당없음			
신한 연구&사업비 우대통장 (보통예금)	KRW *259,744,484		
100-029-639289			
해당없음			
신한 연구&사업비 우대통장 (보통예금)	KRW *632		
100-029-639361			
해당없음			
보통예금	KRW *28,189,163		
100-030-170130			
해당없음			
합계금액	금이역구천사백구십이만칠천이백일십사원정		*KRW294,927,214
미결제타점권 금액합계			

잔액기준일 : 2024년 02월 29일

발급일자 : (2024-03-11 10:39:24)

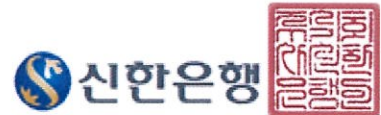

- ※ 본 증명서는 인터넷으로 발급되었습니다. 증명서 발급내용의 일치여부는 신한은행 홈페이지 / 간편조회서비스에서 확인할 수 있습니다. (발급일 포함 30일 이내)
- ※ 금액 중 미결제타점권은 입금내역 중 가계수표, 당좌수표, 약속어음 등을 말하며(자기앞수표 제외), 만일 부도 처리될 경우 금액에서 차감되오니 유의하여 주시기 바랍니다.
- ※ 평가금액은 집합투자증권의 평가금액을 말하며, 기준가격의 등락에 따라 매일 변동될 수 있습니다.



잔액 · 잔고 증명서

예금주 : 한림대학교산학협력단

증서번호 : 99990323

발급번호 : 5407320

상품명	금액/평가금액	미결제 타점권	적용환율
계좌번호			기준가격/잔고좌수
지급제한내용 / 기타 특이사항			
신한 연구&사업비 우대통장 (보통예금)	KRW *31,882		
100-030-322951			
해당없음			
보통예금	KRW *1,010		
100-030-356372			
해당없음			
신한 연구&사업비 우대통장 (보통예금)	KRW *1,084		
100-030-553290			
해당없음			
신한 연구&사업비 우대통장 (보통예금)	KRW *10,479,896		
100-030-553340			
해당없음			
신한 연구&사업비 우대통장 (보통예금)	KRW *39,112,880		
100-030-798853			
해당없음			
합계금액	금사천구백육십이만육천칠백오십이원정		*KRW49,626,752
미결제타점권 금액합계			

잔액기준일 : 2024년 02월 29일

발급일자 : (2024-03-11 104026)



※ 본 증명서는 인터넷으로 발급되었습니다. 증명서 발급내용의 일치여부는 신한은행 홈페이지 / 간편조회서비스에서 확인할 수 있습니다. (발급일 포함 30일 이내)

※ 금액 중 미결제타점권은 입금내역 중 가계수표, 당좌수표, 약속어음 등을 말하며(자기앞수표 제외), 만일 부도 처리될 경우 금액에서 차감되오니 유의하여 주시기 바랍니다.

※ 평가금액은 집합투자증권의 평가금액을 말하며, 기준가격의 등락에 따라 매일 변동될 수 있습니다.

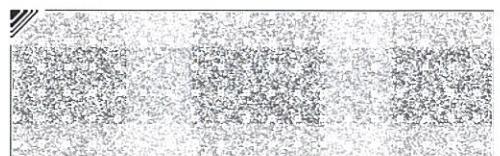

잔액 · 잔고 증명서

예금주 : 한림대학교산학협력단

증서번호 : 99990323

발급번호 : 5407355

상품명	금액/평가금액	미결제 타점권	적용환율
계좌번호			기준가격/잔고좌수
지급제한내용 / 기타 특이사항			
신한 연구&사업비 우대통장 (보통예금)	KRW *2,504,175		
100-030-865608			
해당없음			
신한 연구&사업비 우대통장 (보통예금)	KRW *4,333,775		
100-030-929377			
해당없음			
신한 연구&사업비 우대통장 (보통예금)	KRW *193,377,086		
100-031-022774			
해당없음			
신한 연구&사업비 우대통장 (보통예금)	KRW *112,002		
100-031-175204			
해당없음			
신한 연구&사업비 우대통장 (보통예금)	KRW *0		
100-031-175478			
해당없음			
합계금액	*KRW200,327,038		
미결제타점권 금액합계	금이역삼십이만칠천삼십팔원정		

잔액기준일 : 2024년 02월 29일

발급일자 : (2024-03-11 10:42:55)



- ※ 본 증명서는 인터넷으로 발급되었습니다. 증명서 발급내용의 일치여부는 신한은행 홈페이지 / 간편조회서비스에서 확인할 수 있습니다. (발급일 포함 30일 이내)
- ※ 금액 중 미결제타점권은 입금내역 중 가계수표, 당좌수표, 약속어음 등을 말하며(자기앞수표 제외), 만일 부도 처리될 경우 금액에서 차감되오니 유의하여 주시기 바랍니다.
- ※ 평가금액은 집합투자증권의 평가금액을 말하며, 기준가격의 등락에 따라 매일 변동될 수 있습니다.

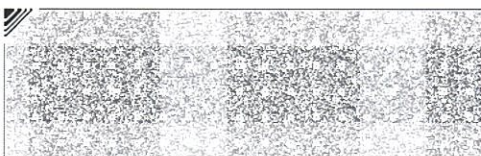

잔액 · 잔고 증명서

예금주 : 한림대학교산학협력단

증서번호 : 99990323

발급번호 : 5407365

상품명	금액/평가금액	미결제 타점권	적용환율
계좌번호			기준가격/잔고좌수
지급제한내용 / 기타 특이사항			
신한 연구&사업비 우대통장 (보통예금)	KRW *0		
100-031-872922			
해당없음			
신한 연구&사업비 우대통장 (보통예금)	KRW *10,338,389,720		
100-032-860392			
해당없음			
신한 연구&사업비 우대통장 (보통예금)	KRW *508,397,521		
100-032-872779			
해당없음			
신한 연구&사업비 우대통장 (보통예금)	KRW *104,184,558		
100-033-010105			
해당없음			
신한 연구&사업비 우대통장 (보통예금)	KRW *30,000		
100-033-079310			
해당없음			
합계금액	*KRW10,951,001,799		
미결제타점권 금액합계	금일백구억오천일백만일천칠백구십구원정		

잔액기준일 : 2024년 02월 29일

발급일자 : (2024-03-11 10:43:41)



※ 본 증명서는 인터넷으로 발급되었습니다. 증명서 발급내용의 일치여부는 신한은행 홈페이지 / 간편조회서비스에서 확인할 수 있습니다. (발급일 포함 30일 이내)

※ 금액 중 미결제타점권은 입금내역 중 가계수표, 당좌수표, 약속어음 등을 말하며(자기앞수표 제외), 만일 부도 처리될 경우 금액에서 차감되오니 유의하여 주시기 바랍니다.

※ 평가금액은 집합투자증권의 평가금액을 말하며, 기준가격의 등락에 따라 매일 변동될 수 있습니다.



잔액 · 잔고 증명서

예금주 : 한림대학교산학협력단

증서번호 : 99990323

발급번호 : 5407375

상품명	금액/평가금액	미결제 타점권	적용환율
계좌번호			기준가격/잔고좌수
지급제한내용 / 기타 특이사항			
신한 연구&사업비 우대통장 (보통예금)	KRW *10,354,226		
100-033-707621			
해당없음			
신한 연구&사업비 우대통장 (보통예금)	KRW *619,738		
100-033-741431			
해당없음			
신한 연구&사업비 우대통장 (보통예금)	KRW *1,447		
100-033-776400			
해당없음			
신한 연구&사업비 우대통장 (보통예금)	KRW *170		
100-034-368871			
해당없음			
신한 연구&사업비 우대통장 (보통예금)	KRW *0		
100-034-789816			
해당없음			
합계금액	금일천구십칠만오천오백팔십일원정		*KRW10,975,581
미결제타점권 금액합계			

잔액기준일 : 2024년 02월 29일

발급일자 : (2024-03-11 10:44:41)



- ※ 본 증명서는 인터넷으로 발급되었습니다. 증명서 발급내용의 일치여부는 신한은행 홈페이지 / 간편조회서비스에서 확인할 수 있습니다. (발급일 포함 30일 이내)
- ※ 금액 중 미결제타점권은 입금내역 중 가계수표, 당좌수표, 약속어음 등을 말하며(자기앞수표 제외), 만일 부도 처리될 경우 금액에서 차감되오니 유의하여 주시기 바랍니다.
- ※ 평가금액은 집합투자증권의 평가금액을 말하며, 기준가격의 등락에 따라 매일 변동될 수 있습니다.

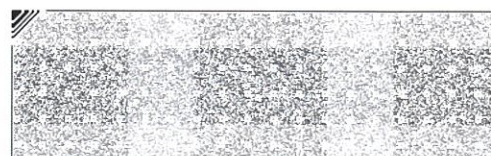

잔액 · 잔고 증명서

예금주 : 한림대학교산학협력단

증서번호 : 99990323

발급번호 : 5407393

상품명	금액/평가금액	미결제 타점권	적용환율
계좌번호			기준가격/잔고좌수
지급제한내용 / 기타 특이사항			
신한 연구&사업비 우대통장 (보통예금)	KRW *27,462		
100-034-944024			
해당없음			
신한 연구&사업비 우대통장 (보통예금)	KRW *4,050		
100-034-944056			
해당없음			
신한 연구&사업비 우대통장 (보통예금)	KRW *575,996		
100-034-944095			
해당없음			
신한 연구&사업비 우대통장 (보통예금)	KRW *0		
100-035-325726			
해당없음			
신한 연구&사업비 우대통장 (보통예금)	KRW *1,224		
100-035-325815			
해당없음			
합계금액	금육십만팔천칠백삼십이원정		*KRW608,732
미결제타점권 금액합계			

잔액기준일 : 2024년 02월 29일

발급일자 : (2024-03-11 10:45:24)



※ 본 증명서는 인터넷으로 발급되었습니다. 증명서 발급내용의 일치여부는 신한은행 홈페이지 / 간편조회서비스에서 확인할 수 있습니다. (발급일 포함 30일 이내)

※ 금액 중 미결제타점권은 입금내역 중 가계수표, 당좌수표, 약속어음 등을 말하며(자기앞수표 제외), 만일 부도 처리될 경우 금액에서 차감되오니 유의하여 주시기 바랍니다.

※ 평가금액은 집합투자증권의 평가금액을 말하며, 기준가격의 등락에 따라 매일 변동될 수 있습니다.

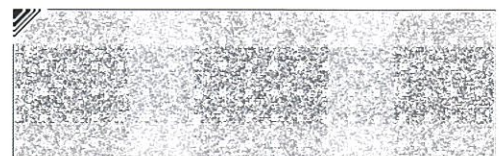
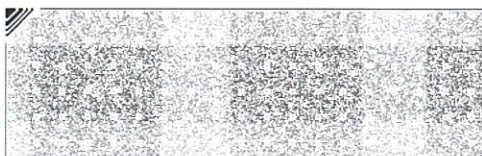

잔액 · 잔고 증명서

예금주 : 한림대학교산학협력단

증서번호 : 99990323

발급번호 : 5407416

상품명	금액/평가금액	미결제 타점권	적용환율
계좌번호			기준가격/잔고좌수
지급제한내용 / 기타 특이사항			
신한 연구&사업비 우대통장 (보통예금)	KRW *245		
100-035-373055			
해당없음			
신한 연구&사업비 우대통장 (보통예금)	KRW *6,380,693		
100-035-497188			
해당없음			
신한 연구&사업비 우대통장 (보통예금)	KRW *0		
100-035-497302			
해당없음			
신한 연구&사업비 우대통장 (보통예금)	KRW *1,579,399		
100-035-497340			
해당없음			
신한 연구&사업비 우대통장 (보통예금)	KRW *1,951,334,390		
100-035-497423			
해당없음			
합계금액			*KRW1,959,294,727
금일십구억오천구백이십구만사천칠백이십칠원정			
미결제타점권 금액합계			

잔액기준일 : 2024년 02월 29일

발급일자 : (2024-03-11 10:46:09)



신한은행



※ 본 증명서는 인터넷으로 발급되었습니다. 증명서 발급내용의 일치여부는 신한은행 홈페이지 / 간편조회서비스에서 확인할 수 있습니다. (발급일 포함 30일 이내)

※ 금액 중 미결제타점권은 입금내역 중 가계수표, 당좌수표, 약속어음 등을 말하며(자기앞수표 제외), 만일 부도 처리될 경우 금액에서 차감되오니 유의하여 주시기 바랍니다.

※ 평가금액은 집합투자증권의 평가금액을 말하며, 기준가격의 등락에 따라 매일 변동될 수 있습니다.

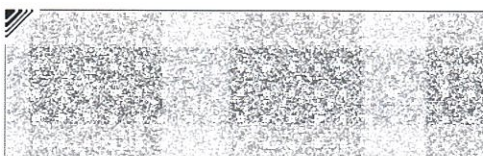

잔액 · 잔고 증명서

예금주 : 한림대학교산학협력단

증서번호 : 99990323

발급번호 : 5407428

상품명	금액/평가금액	미결제 타점권	적용환율
계좌번호			기준가격/잔고좌수
지급제한내용 / 기타 특이사항			
신한 연구&사업비 우대통장 (보통예금)	KRW *3,386,062		
100-035-959335			
해당없음			
신한 연구&사업비 우대통장 (보통예금)	KRW *0		
100-035-959463			
해당없음			
신한 연구&사업비 우대통장 (보통예금)	KRW *0		
100-035-959552			
해당없음			
수퍼기업자유예금	KRW *7,913,930		
140-009-708045			
해당없음			
수퍼기업자유예금	KRW *129,130,801		
140-009-708084			
해당없음			
합계금액	금일역사천사십삼만칠백구십삼원정		*KRW140,430,793
미결제타점권 금액합계			

잔액기준일 : 2024년 02월 29일

발급일자 : (2024-03-11 10:47:09)



- ※ 본 증명서는 인터넷으로 발급되었습니다. 증명서 발급내용의 일치여부는 신한은행 홈페이지 / 간편조회서비스에서 확인할 수 있습니다. (발급일 포함 30일 이내)
- ※ 금액 중 미결제타점권은 입금내역 중 가계수표, 당좌수표, 약속어음 등을 말하며(자기앞수표 제외), 만일 부도 처리될 경우 금액에서 차감되오니 유의하여 주시기 바랍니다.
- ※ 평가금액은 집합투자증권의 평가금액을 말하며, 기준가격의 등락에 따라 매일 변동될 수 있습니다.

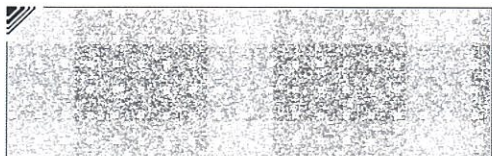

잔액 · 잔고 증명서

예금주 : 한림대학교산학협력단

증서번호 : 99990323

발급번호 : 5407457

상품명	금액/평가금액	미결제 타점권	적용환율
계좌번호			기준가격/잔고좌수
지급제한내용 / 기타 특이사항			
수퍼기업자유예금	KRW *73,630		
140-009-708102			
해당없음			
수퍼기업자유예금	KRW *3,315,920,618		
140-009-728578			
해당없음			
수퍼기업자유예금	KRW *439,779		
140-009-728628			
해당없음			
수퍼기업자유예금	KRW *6,446,704,738		
140-009-728667			
해당없음			
수퍼기업자유예금	KRW *309,837,568		
140-009-780150			
해당없음			
합계금액	금일백억칠천이백구십칠만육천삼백삼십삼원정		*KRW10,072,976,333
미결제타점권 금액합계			

잔액기준일 : 2024년 02월 29일

발급일자 : (2024-03-11 10:49:16)



- ※ 본 증명서는 인터넷으로 발급되었습니다. 증명서 발급내용의 일치여부는 신한은행 홈페이지 / 간편조회서비스에서 확인할 수 있습니다. (발급일 포함 30일 이내)
- ※ 금액 중 미결제타점권은 입금내역 중 가계수표, 당좌수표, 약속어음 등을 말하며(자기앞수표 제외), 만일 부도 처리될 경우 금액에서 차감되오니 유의하여 주시기 바랍니다.
- ※ 평가금액은 집합투자증권의 평가금액을 말하며, 기준가격의 등락에 따라 매일 변동될 수 있습니다.

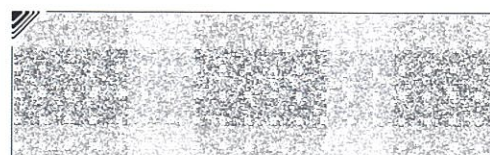
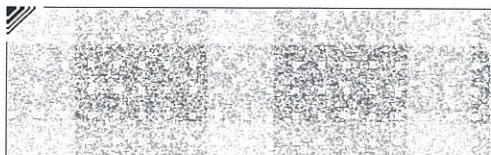

잔액 · 잔고 증명서

예금주 : 한림대학교산학협력단

증서번호 : 99990323

발급번호 : 5407473

상품명	금액/평가금액	미결제 타점권	적용환율
계좌번호			기준가격/잔고좌수
지급제한내용 / 기타 특이사항			
수퍼기업자유예금	KRW *16,161,411		
140-009-973759			
해당없음			
수퍼기업자유예금	KRW *26,112,264		
140-010-334077			
해당없음			
수퍼기업자유예금	KRW *3,549		
140-010-334110			
해당없음			
수퍼기업자유예금	KRW *0		
140-010-334140			
해당없음			
신한 연구&사업비 우대통장 (기업자 유예	KRW *4,251,888,526		
140-013-942437			
해당없음			
합계금액	금사십이억구천사백일십육만오천칠백오십원정		*KRW4,294,165,750
미결제타점권 금액합계			

잔액기준일 : 2024년 02월 29일

발급일자 : (2024-03-11 10:50:06)



- ※ 본 증명서는 인터넷으로 발급되었습니다. 증명서 발급내용의 일치여부는 신한은행 홈페이지 / 간편조회서비스에서 확인할 수 있습니다. (발급일 포함 30일 이내)
- ※ 금액 중 미결제타점권은 입금내역 중 가계수표, 당좌수표, 약속어음 등을 말하며(자기앞수표 제외), 만일 부도 처리될 경우 금액에서 차감되오니 유의하여 주시기 바랍니다.
- ※ 평가금액은 집합투자증권의 평가금액을 말하며, 기준가격의 등락에 따라 매일 변동될 수 있습니다.

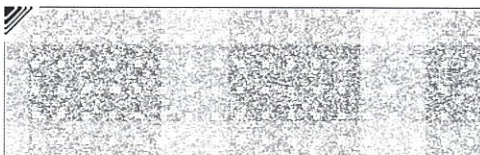
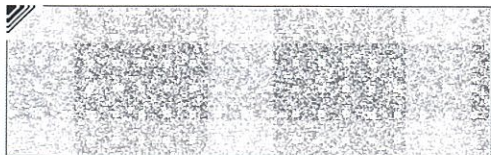

잔액 · 잔고 증명서

예금주 : 한림대학교산학협력단

증서번호 : 99990323

발급번호 : 5407494

상품명	금액/평가금액	미결제 타점권	적용환율
계좌번호			기준가격/잔고좌수
지급제한내용 / 기타 특이사항			
신한 연구&사업비 우대통장 (기업자 유예 140-013-942500	KRW *0		
해당없음			
신한 연구&사업비 우대통장 (기업자 유예 140-013-942541	KRW *2,918		
해당없음			
마켓프리미엄신탁 - 법인용 (6 등급) 299-014-889655	KRW *1,551,973,492		
해당없음			
마켓프리미엄신탁 - 법인용 (6 등급) 299-019-837299	KRW *833,627,839		
해당없음			
마켓프리미엄신탁 - 법인용 (6 등급) 299-020-575801	KRW *1,147,014,618		
해당없음			
합계금액			*KRW3,532,618,867
금삼십오억삼천이백육십일만팔천팔백육십칠원정			
미결제타점권 금액합계			

잔액기준일 : 2024년 02월 29일

발급일자 : (2024-03-11 10:51:20)



- ※ 본 증명서는 인터넷으로 발급되었습니다. 증명서 발급내용의 일치여부는 신한은행 홈페이지 / 간편조회서비스에서 확인할 수 있습니다. (발급일 포함 30일 이내)
- ※ 금액 중 미결제타점권은 입금내역 중 가계수표, 당좌수표, 약속어음 등을 말하며(자기앞수표 제외), 만일 부도 처리될 경우 금액에서 차감되오니 유의하여 주시기 바랍니다.
- ※ 평가금액은 집합투자증권의 평가금액을 말하며, 기준가격의 등락에 따라 매일 변동될 수 있습니다.

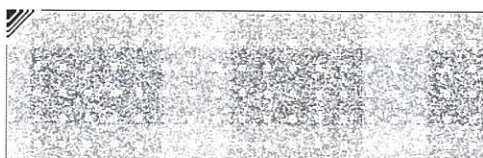
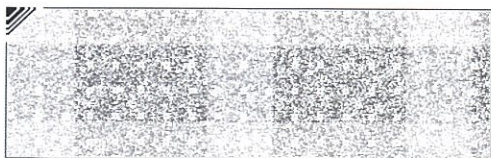

잔액·잔고 증명서

예금주 : 한림대학교산학협력단

증서번호 : 99990323

발급번호 : 5407501

상품명	금액/평가금액	미결제 타점권	적용환율
계좌번호			기준가격/잔고좌수
지급제한내용 / 기타 특이사항			
마켓프리미엄신탁 - 법인용 (6 등급)	KRW	*118,429,427	
299-023-713700			
해당없음			

이 하 여 백

합계금액	금일역일천팔백사십이만구천사백이십칠원정	*KRW118,429,427
미결제타점권 금액합계		

잔액기준일 : 2024년 02월 29일

발급일자 : (2024-03-11 10:52:00)



- ※ 본 증명서는 인터넷으로 발급되었습니다. 증명서 발급내용의 일치여부는 신한은행 홈페이지 / 간편조회서비스에서 확인할 수 있습니다. (발급일 포함 30일 이내)
- ※ 금액 중 미결제타점권은 입금내역 중 가계수표, 당좌수표, 약속어음 등을 말하며(자기앞수표 제외), 만일 부도 처리될 경우 금액에서 차감되오니 유의하여 주시기 바랍니다.
- ※ 평가금액은 집합투자증권의 평가금액을 말하며, 기준가격의 등락에 따라 매일 변동될 수 있습니다.

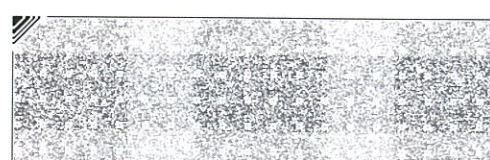
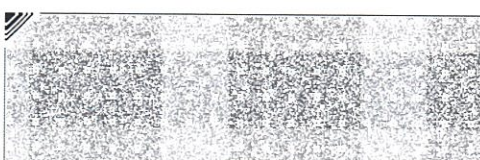

잔액·잔고 증명서

예금주 : 한림대학교산학협력단

증서번호 : 99990323

발급번호 : 5407439

상품명	금액/평가금액	미결제 타점권	적용환율
계좌번호			기준가격/잔고좌수
지급제한내용 / 기타 특이사항			
신한 창업진흥원 전용통장 11	KRW *13,328		
100-034-469690			
해당없음			
신한 창업진흥원 전용통장 11	KRW *1,835,230		
100-036-331899			
해당없음			
신한 창업진흥원 전용통장 11	KRW *303		
100-036-505530			
해당없음			
신한 연구&사업비 우대통장 (보통예금)	KRW *0		
100-036-530132			
해당없음			

이 하 여 백

합계금액	*KRW1,848,861
미결제타점권 금액합계	금일백팔십사만팔천팔백육십일원정

잔액기준일 : 2024년 02월 29일

발급일자 : (2024-03-11 10:47:57)



- ※ 본 증명서는 인터넷으로 발급되었습니다. 증명서 발급내용의 일치여부는 신한은행 홈페이지 / 간편조회서비스에서 확인할 수 있습니다. (발급일 포함 30일 이내)
- ※ 금액 중 미결제타점권은 입금내역 중 가계수표, 당좌수표, 약속어음 등을 말하며(자기앞수표 제외), 만일 부도 처리될 경우 금액에서 차감되오니 유의하여 주시기 바랍니다.
- ※ 평가금액은 집합투자증권의 평가금액을 말하며, 기준가격의 등락에 따라 매일 변동될 수 있습니다.

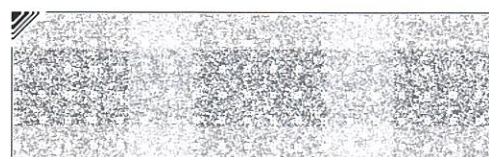
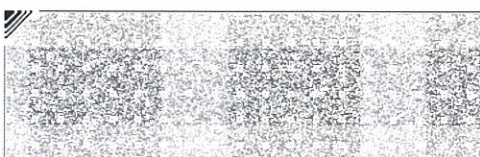

2024- 0071415

발급관리번호 : 0021130691

발행일 : 2024년 03월 12일 (12:30:57)

한림대학교산학협력단 귀하

예금종류	계좌번호	잔액(원)	미결제타점권(원)	관련대출, 질권(천원)
		압류관련사항	최근질권해제이력(1개월)	비고
보통예금	301-0324-4220-61	₩23	₩0	0
		해당없음	해당없음	
보통예금	301-0326-8270-91	₩365	₩0	0
		해당없음	해당없음	
보통예금	301-0329-2716-41	₩100,048	₩0	0
		해당없음	해당없음	
보통예금	301-0331-4707-41	₩33	₩0	0
		해당없음	해당없음	
보통예금	301-0335-1539-41	₩29,754	₩0	0
		해당없음	해당없음	
합계		₩130,223	₩0	0

2024년02월29일 현재 고객님의 명의의 예금(신탁·환매채) 잔액을 위와 같이 증명합니다.

잔액합계 : 일십삼만이백이십삼원



농협은행

강원특별자치도청<출>



- 주) 1. 이 증명서는 준법감시책임자의 확인이 있어야 유효합니다.
2. 잔액합계가 1억원 이상인 경우는 영업점장의 확인이 있어야 유효합니다.
3. 발급기준일 당일에는 해당 예금계좌의 입출금 거래를 할 수 없습니다.
4. 미결제타점권, 관련대출·질권, 압류관련사항, 최근 질권해제이력(1개월)은 2024년02월29일 기준입니다.
5. 미결제타점권은 잔액증명 발급시간에 따라 달라질 수 있습니다.

* 최근 질권해제이력(1개월)은 법인계좌만 표시됩니다.
본 잔액증명서는 발급일로부터 1개월 이내에 당행 홈페이지(<http://banking.nonghyup.com/>)
초기화면의 "빠른조회서비스"에서 진위확인이 가능합니다

1/1





통합잔액증명서

원본확인서비스

기업은행 인터넷뱅킹
(<https://mybank.ibk.co.kr>)>Plus서비스>증명서원본
조회 메뉴에서 아래의 확인번호와 밀련번호로 본
확인증의 원본여부와 유효성을 검증할 수 있습니다

발급번호(영업점용) : 2024031422691340001

발급용도: 회계결산 감사용

예금주·위탁자 (Name of Depositor·Trustee): 한림대학교산학협력단

확인번호 6VD5-JALB-XTET-H13I

밀련번호 112924

금융상품종류 (Type of Account)	보통예금	계좌/등록·채권 번호(회사) (Account/Registered Bond No.)	126-057830-01-113
금액/평가금액 (Amount / B/A)	KRW ₩145	미결제타점금액 (Uncleared Checks & Bills)	₩0
잔고좌수 (Unit)			
제한사항 (Restrictions)	발급기준일자 압류 또는 질권 해당없음.		
금융상품종류 (Type of Account)		계좌/등록·채권 번호(회사) (Account/Registered Bond No.)	
금액/평가금액 (Amount / B/A)	KRW 이하 여백	미결제타점금액 (Uncleared Checks & Bills)	
잔고좌수 (Unit)			
제한사항 (Restrictions)			
금융상품종류 (Type of Account)		계좌/등록·채권 번호(회사) (Account/Registered Bond No.)	
금액/평가금액 (Amount / B/A)	KRW	미결제타점금액 (Uncleared Checks & Bills)	
잔고좌수 (Unit)			
제한사항 (Restrictions)			
금융상품종류 (Type of Account)		계좌/등록·채권 번호(회사) (Account/Registered Bond No.)	
금액/평가금액 (Amount / B/A)	KRW	미결제타점금액 (Uncleared Checks & Bills)	
잔고좌수 (Unit)			
제한사항 (Restrictions)			
금융상품종류 (Type of Account)		계좌/등록·채권 번호(회사) (Account/Registered Bond No.)	
금액/평가금액 (Amount / B/A)	KRW	미결제타점금액 (Uncleared Checks & Bills)	
잔고좌수 (Unit)			
제한사항 (Restrictions)			

금액합계 (Total Amount)	KRW ₩145	미결제 타점권 합계 (Total Amount of Uncleared Checks & Bills)	₩0
원본수익자 (Beneficiary of Principal)	금일백사십오원정		
		이익수익자 (Beneficiary of Interest)	

귀하의 금융상품 잔액 또는 평가금액이 2024년 02월 29일 현재 위와 같음을 증명 합니다.

We hereby certify that we hold in your name the above amount(s) as of the close of business on _____.

발급일(Date of Issue) 2024년 03월 14일

중소기업은행장

본 증명서는 인터넷뱅킹에서 발급된 증명서입니다.

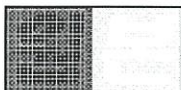

주의 1. 미결제타점권은 교환결제전까지 인출이 불가능합니다. You may not withdraw the uncleared checks & bills until the settlements for exchange are made.
2. 평가금액은 수익증권의 평가금액을 말하며, 기준가격의 등락에 따라 매일 변동될 수 있습니다. Balance of Account (B/A) refers to investment trust balance and may vary according to the changes of daily Net Asset Value.

예금(투자)신탁잔액 증명서

고객용

예금주 : 한림대학교산학협력단 님
생년월일(사업자 등록번호) : 221-82-10284

발급번호 : 01250007645

금구입오역원 (단, 미결제 타점권 0) ₩ 9,500,000,000 (을 포함)

계좌번호 계정과목 (공동명의 예금여부)	위탁자 원본수익자 이익수익자	계좌잔액 (평가금액) (잔액좌수)	미결제타점권 제한사항 질권설정금액 외부질권해지일자
125-910025-87404 기업자유예금		0	0 제한사항없음 질권금액없음
125-910760-03811 정기예금		3,000,000,000	0 제한사항없음 질권금액없음
125-910760-04411 정기예금		3,000,000,000	0 제한사항없음 질권금액없음
125-910760-05111 정기예금		1,000,000,000	0 제한사항없음 질권금액없음
125-910760-06711 정기예금		2,500,000,000	0 제한사항없음 질권금액없음

위 금액은 2024년 02월 29일 현재 귀하 명의의 예금[(투자)신탁] 잔액임을 증명합니다.
(위 기준일자 와 아래의 발급일자가 다를 경우 기준일 이후 잔액이 변동될 수 있습니다.)

<주의사항>

- 1. 위탁자와 수익자(원본, 이익수익자)가 다를 경우 수익자의 이름이 기재됩니다. (타익신탁)
- 2. 투자신탁(수익증권), 기준신탁 상품의 평가금액은 기준일 현재의 기준가격으로 평가한 금액(중도해지수수료, 세금공제전)이며 향후 변동 가능합니다.
단, 기준일이 휴일인 경우 직전 영업일의 기준가격으로 평가한 금액입니다.
- 3. 미결제 타점권은 입금내역중 자기앞수표, 가계수표, 당좌수표, 약속어음 등을 말하며 만일 부도처리 될 경우 금액에서 차감되오니 유의하시기 바랍니다.

*통화별 최고고시 매매기준을 적용

발급일 : 2024년 03월 20일

주식회사 하나은행

(부)지점 (인)

TEL. 02)2645-1111

감사통합
책임자확인



* 증명서 발급내용 일치여부는 당행 홈페이지 '빠른조회 서비스' 또는 모바일 앱((주)마크애니)을 통해 조회 가능합니다.

고객명 : 한림대학교산학협력단

출력일시 : 2024/03/20 08:50:19

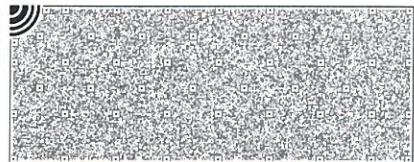
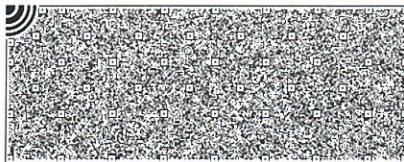
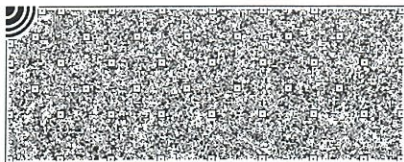

미 수 수 익 명 세 서

한림대학교산학협력단

(단위:원)

종 류	금 액	적요(이자 계산 기간, 이자)	미수수익
정기예금	3,125,491,918	2023.10.20 ~ 2024.02.29 (4개월 , 4.37%)	49,394,760
정기예금	3,000,000,000	2023.10.24 ~ 2024.10.24 (4개월 , 4.40%)	46,163,934
정기예금	3,000,000,000	2023.10.24 ~ 2024.10.24 (4개월 , 4.40%)	46,163,934
정기예금	1,000,000,000	2023.10.24 ~ 2024.10.24 (4개월 , 4.40%)	15,387,978
정기예금	2,500,000,000	2023.10.24 ~ 2024.10.24 (4개월 , 4.40%)	38,469,945
합 계			195,580,551

미수금명세서

한림대학교산학협력단

(단위:원)

거래처명	내역	금액	비고
글로벌 사회공헌 연구소	202106840001-면세-2021 하반기 KOICA YP(청년인턴) 사업(1)-양기웅	30,620	기타지원금수익(지원)
산학협력단	202300180002-면세-2024년 지역 이공계 여성인재 양성 사업(국고)(3)-김선정	7,388,986	교육운영수익(지원)
연구사업관리팀	202302840001-과세-개인용 계절 독감 인플루엔자 신속 항원검사 키트의 효능 시험(1)-김원근	7,500,000	기타산학협력수익(산학)
연구사업관리팀	202303230001-면세-새로운 항바이러스 작용 표적을 위한 헤니파바이러스 카피백 지(1)-김원근	9,379,755	기타산학협력수익(산학)
연구사업관리팀	202305070001-과세-2023년 나노기술교육과정 '나노소자-공정'실습교육(1)-장문규	16,743,585	기타산학협력수익(산학)
연구사업관리팀	202307360001-과세-개인용 COVID-19 신속항원검사키트의 SARS-CoV-2 XBB 1.5 및 1.1(1)-김원근	14,782,091	기타산학협력수익(산학)
연구사업관리팀	202308670001-과세-감당원의 소비기한설정실험(1)-임순성	1,169,940	기타산학협력수익(산학)
연구사업관리팀	202302660001-면세-첨단나노소재 전문인력양성(1)-장문규	20,857,420	기타지원금수익(지원)
연구사업관리팀	202102890003-면세-가연성 폐자원에너지화(3)-김승도	32,682,300	기타지원금수익(지원)
연구사업관리팀	202202760001-과세-디지털 이미지 및 인쇄물에 적용 가능한 비가시성 워터마크의 삽(1)-허종욱	23,000,000	산업체연구수익(산학)
연구사업관리팀	202203970001-과세-무선 태그 및 레이더를 활용한 IoT 융합형 보행자 및 운전자 안(1)-김의직	444,067	정부연구수익(산학)
연구사업관리팀	202201880002-과세-다발성 경화증 동물모델에서 아연항상성 조절 기반 케미칼 화합(2)-서상원	59,450	정부연구수익(산학)
연구사업관리팀	202203970002-과세-무선 태그 및 레이더를 활용한 IoT 융합형 보행자 및 운전자 안(2)-김의직	4,268,653	정부연구수익(산학)
연구사업관리팀	202206890002-과세-콜레라, 장티푸스 검사가 가능한 신속진단시스템 개발(2)-고영호	250,825	정부연구수익(산학)
연구사업관리팀	202305320001-과세-천연 추출 발효물(금화규/마키베리) 기반 항염 및 항산화기능 화(1)-강일준	7,311,000	정부연구수익(산학)

한림대학교산학협력단

(단위:원)

거래처명	내역	금액	비고
연구사업관리팀	202307220001-과세-돌배추출물로부터 기억력 개선 개별인정현 건강기능식품의 개발(1)-김성찬	2,796,756	정부연구수익(산학)
연구사업관리팀	202307220002-과세-돌배추출물로부터 기억력 개선 개별인정현 건강기능식품의 개발(2)-김성찬	8,478,510	정부연구수익(산학)
연구사업관리팀	202307470001-과세-정보이론 활용 시맨틱 추출 복원 기계학습 코드 개발(1)-임성훈	20,068,727	정부연구수익(산학)
연구사업관리팀	202202810003-면세-경량형 무선 양자 증계 플랫폼 기술 개발(3)-박두재	1,004,260	정부연구수익(지원)
의료원산학협력단	202306600001-과세-2023년 의료기관 및 노인요양시설 감염관리 컨설팅 사업 용역(1)-이재갑	27,815,234	기타산학협력수익(산학)
의료원산학협력단	202307120002-면세-[2년차]소화기질환 진단-예측 정밀의료 AI 문진 솔루션 개발(2)-방창석	8,016,989	기타지원금수익(지원)
의료원산학협력단	202307320002-면세-[2년차]초고령사회 치과임플란트 수복을 위한 AI 진단 보조 가상(2)-변수환	12,049,130	기타지원금수익(지원)
의료원산학협력단	202308020002-면세-[2년차]흉부 방사선영상에서 튜브,카테터의 종류 및 위치의 감지(2)-홍지영	4,400,000	기타지원금수익(지원)
의료원산학협력단	202400460001-면세-강원 남부내륙권 디지털헬스케어 혁신센터 조성사업(1)-안무업	27,032,550	기타지원금수익(지원)
의료원산학협력단	202106060001-과세-[선수수익결의를 위한 임시생성]Thiazolidinedione 치료에 대한 (1)-강준구	3,148,300	산업체연구수익(산학)
의료원산학협력단	202300960001-과세-사람의 비인두도말 면봉검체(nasopharyngeal swab)에 존재하는 (1)-신규성	10,824,000	산업체연구수익(산학)
의료원산학협력단	202001360001-과세-노인 만성콩팥병 환자의 임상경과 관찰 및 분석을 위한 다기관 (1)-김현숙	90,909	산업체연구수익(산학)
의료원산학협력단	202103340001-과세-만성 특발성 두드러기 치료에 대한 테제펠루마프의 유효성 및 안전(1)-최정희	72,000	산업체연구수익(산학)
의료원산학협력단	202107530001-과세-상염색체우성다낭신의 설치류 모델에서 혈압약이 신장부피 및 신(1)-김현숙	28,566	산업체연구수익(산학)
의료원산학협력단	202108150001-과세-뇌경색 이전 스타틴 사용이 동맥내 혈전제거술을 시행한 환자(1)-이상화	73,278	산업체연구수익(산학)
의료원산학협력단	202202100001-과세-소아희귀질환 코호트 구축 및 임상연구 지원을 위한 바이오뱅크 (1)-조기영	202,810	산업체연구수익(산학)
의료원산학협력단	202001640001-과세-인후두 역류증 환자에서 양성자 펌프 억제제 (Proton pump inhib(1)-박일석	959,706	산업체연구수익(산학)

한림대학교산학협력단

(단위:원)

거래처명	내역	금액	비고
의료원산학협력단	H20200402-과세-이노스탑 지혈제를 이용한 제3대구치 발치 시의 임상적용 : 단일(1)-온성운	149,362	산업체연구수익(산학)
의료원산학협력단	H20200770-과세-고혈압과 이상지질혈증 동반 환자 대상 올로맥스정의 치료 효능 (1)-한성우	171,781	산업체연구수익(산학)
의료원산학협력단	H20190937-과세-뇌졸중 연관 치매모델 구축 및 인지기능 손상 분석(1)-전진평	750,500	연구재료비(산학)
의료원산학협력단	202109740001-과세-폐쇄성 수면무호흡증 환자를 대상으로 수면자세 감응형 하악전진(1)-홍석진	909,093	연구활동비(산학)
의료원산학협력단	202002000001-과세-[RCMS] 보건 의료 빅데이터 + AI 분석 기술 기반 「예방과 맞춤형(1)-류옥현	30,000,000	정부연구수익(산학)
의료원산학협력단	H20200740-과세-[RCMS] 무자각 생체신호 측정센서 사용성 환경연구 및 임상시험(2)-조상호	40,000,000	정부연구수익(산학)
의료원산학협력단	202203170002-과세-ESBL 생성 장내세균의 지역사회획득감염에서 fosfomycin 치료 (2)-이형돈	7,363,775	정부연구수익(산학)
의료원산학협력단	202302810002-과세-[학술/장기2차] 지역사회 기반 급성 뇌졸중 환자 전문 응급이송(2)-오미선	8,920,800	정부연구수익(산학)
의료원산학협력단	202304960002-과세-[학술/장기2차]장관 내 다제내성균의 탈집락화를 위한 마이크로(2)-이승순	5,352,648	정부연구수익(산학)
의료원산학협력단	202202050003-과세-(위탁)강원지역 3차 의료기관 급성체장염 코호트 구축(3)-이경주	86,207	정부연구수익(산학)
의료원산학협력단	202305750002-과세-[2/5]시력개선 및 안건강 케어를 위한 RGP와 소프트렌즈를 결합(2)-신영주	4,421,210	정부연구수익(산학)
의료원산학협력단	202302810001-과세-[학술/장기1차] 지역사회 기반 급성 뇌졸중 환자 전문 응급이송(1)-오미선	1	정부연구수익(산학)
의료원산학협력단	202301720001-과세-병원-지역사회 통합형 알코올 중독 치료서비스 시범사업 및 추진(1)-이상규	1	정부연구수익(산학)
의료원산학협력단	202106770004-면세-[4/4] 중형 위성 탑재 바이오 캐비닛(줄기세포 바이오 3D 프린팅(4)-김순희	2,050,890	정부연구수익(지원)
의료원산학협력단	202302990002-면세-[iris][2/2] 뇌신경계 임상현장 난제 해결을 위한 융합형 의사과(2)-이재준	94,105,290	정부연구수익(지원)
의료원산학협력단	202303000002-면세-iris[2/3] 귀환형 자동화 멀티 플랫폼 기반 우주 재생 의학 연구(2)-박찬흠	295,030	정부연구수익(지원)
의료원산학협력단	202104800004-면세-[4/4] AI정밀의료솔루션(닥터앤서2.0)개발(4)-유경호	4,523,860	정부연구수익(지원)

한림대학교산학협력단

(단위:원)

거래처명	내역	금액	비고
의료원산학협력단	202103880004-면세-[4/4] 인공지능 챗봇 기술을 이용하여 개인맞춤형 금연치료 디지(4)-백유진	9,287,100	정부연구수익(지원)
의료원산학협력단	202204240003-면세-[3/4]비알콜성간질환 극복을 위한 마이크로바이옴 기반 장-간축(3)-석기태	5,432,820	정부연구수익(지원)
의료원산학협력단	202204250003-면세-[3/4]클라우드 기반 의료서비스 소외 지역 뇌출혈 환자 진단·(3)-전진평	16,214,960	정부연구수익(지원)
의료원산학협력단	202204300003-면세-[3/3]결손부 조직 재생을 위해 증진된 차폐기능을 가진 국산 흡(3)-변수환	4,140,300	정부연구수익(지원)
의료원산학협력단	202204780003-면세-[3/8]형질전환돼지 기반 수혈가능 이종적혈구제제 기술개발(3)-강희정	32,549,298	정부연구수익(지원)
의료원산학협력단	202303070002-면세-[2/3]휴먼 마이크로바이옴을 활용한 중증 뇌혈관질환 예후예측 (2)-정혜리	3,240,980	정부연구수익(지원)
의료원산학협력단	202303210002-면세-[2/3]CBT기반 마약류 중독 디지털치료기기 개발(2)-이상규	11,925,590	정부연구수익(지원)
의료원산학협력단	202303280002-면세-[2/4]알코올 사용장애 개선을 위한 디지털 인지행동치료법(CBT)(2)-이상규	8,489,740	정부연구수익(지원)
창업보육센터	202002510001-면세-(보육료_대체용)창업보육센터(1)-박두재	76,550	기타운영외수익
창업보육센터	202000980005-과세-(2023년 보육료) 창업보육센터 운영지원 사업(4)-박두재	139,091	임대료수익
학술진흥재단	연구보조원 수당 미환수(이미영,김미혜)	26,840	인건비(지원)
합 계		563,554,134	

선 금 금 명 세 서

한림대학교산학협력단

(단위:원)

출 원 번 호	내 역	금 액	비 고
10-2011-0101412	네트워크를 통한 원격 보청 장치 피팅 시스템, 방법 및 컴퓨터프로그램	1,447,500	
10-2015-0069738	착용 상태에서 피팅 파라미터의 선택이 가능한 보청기	248,500	(주)비에스엘
10-2016-0088727	밀웜을 이용한 항비만 효과를 가지는 조성물	1,200,000	
10-2016-0174929	야관문 추출물을 유효성분으로 포함하는 피부미백용 조성물	1,534,700	
10-2017-0052287	금나노 입자와 대식세포를 포함하는 폐질환 영상 진단용 조성물 및 이를 이용한 폐질환의 영상 진단 방법	310,000	
10-2017-0091280	셀라스트롤을 포함하는 갑상선 미분화암 치료제 조성물	1,211,000	
10-2017-0092457	투과 마이보그래피용 광원 장치 및 이를 이용한 마이봄선 관찰 방법	1,546,500	
10-2017-0099081	마이봄샘 관찰용 프로브 및 이를 구비하는 마이봄샘 관찰장치	1,200,000	
10-2017-0104723	인공 수정체	1,112,000	
10-2017-0104977	프로테오믹스 기법을 이용한 혈소판 풍부 혈장 내의 조직치유 관련 단백질 분류방법	1,112,000	
10-2017-0123835	상처 치료용 저온 플라즈마 생성장치 및 상처 치료를 위해 저온 플라즈마를 처리하는 방법	1,084,500	
10-2017-0125307	사이클로필린 A 융합단백질을 포함하는 뇌허혈 치료용 약학 조성물	1,249,500	
10-2017-0126279	무세포 진피 기질 동결보존용 조성물 및 이의 제조 방법	496,000	사회복지법인 삼성생명공익재단
10-2017-0126325	생체 이식 또는 삽입용 무세포 진피의 제조방법	375,000	사회복지법인 삼성생명공익재단
10-2017-0126720	티오레독신 1 융합단백질을 포함하는 파킨슨병 예방 또는 치료용 약학 조성물	1,244,000	

출원번호	내역	금액	비고
10-2017-0130106	다초점 인공 수정체	1,178,000	
10-2017-0172806	한국인 위암 유전체 돌연변이 검출용 유전자 패널	1,581,800	대한민국(식품의약품안전처장)
10-2018-0011821	주입액제제용 도킹커넥터의 관리하는 의료관리시스템 및 방법	1,266,000	
10-2018-0029352	한국인 위암 연관 유전자 단클론 항체 및 이의 제조방법	1,042,800	대한민국(식품의약품안전처장)
10-2018-0029353	한국인 위암 연관 유전자 stable cell line 제작방법	1,081,300	대한민국(식품의약품안전처장)
10-2018-0029354	한국인 위암 특이적인 돌연변이 유전자 RNF-43의 녹아웃 마우스 개발	1,119,800	대한민국(식품의약품안전처장)
10-2018-0029355	위암 연관 유전자 발현 초파리 모델 제작: ACVR2A	1,119,800	대한민국(식품의약품안전처장)
10-2018-0029356	위암 연관 유전자 발현 초파리 모델 제작: INO80E	1,119,800	대한민국(식품의약품안전처장)
10-2018-0029357	위암 연관 유전자 발현 초파리 모델 제작: PWWP2B	1,119,800	대한민국(식품의약품안전처장)
10-2018-0029358	위암 연관 유전자 발현 초파리 모델 제작: RNF43	1,119,800	대한민국(식품의약품안전처장)
10-2018-0029359	위암 연관 유전자 발현 초파리 모델 제작: TP53	1,119,800	대한민국(식품의약품안전처장)
10-2018-0031691	뇌동맥류의 발병 위험 예측 또는 진단을 위한 정보를 제공하는 방법	1,337,500	
10-2018-0033591	GSTA2 융합단백질을 포함하는 뇌허혈 치료용 약학 조성물	1,249,500	
10-2018-0037884	GSTA2 융합단백질을 포함하는 파킨슨병 예방 또는 치료용 약학 조성물	947,000	
10-2018-0045587	이매티닙 또는 이의 약학적으로 허용되는 염을 유효성분으로 포함하는 화학요법유발 말초신경병증의 예방 또는 치료용 조성물	6,650	한양대학교산학협력단, 가천대학교 산학협력단
10-2018-0046121	의료기구용 열쇠-자물쇠 구조의 도킹 시스템	1,744,500	
10-2018-0047885	체외 충격파 처리 또는 상피간엽이행 저해제를 이용한 비후성 반흔 개선방법	1,398,000	

출원번호	내역	금액	비고
10-2018-0096102	메르스 코로나바이러스 S 단백질에 대한 단클론 항체 및 그 용도	1,453,000	
10-2018-0098033	결핵성 흉막 섬유증 예방 또는 치료용 약학 조성물	1,585,000	
10-2018-0099259	온도 및 임피던스 통합 센서 및 제조방법	468,500	
10-2018-0100169	유통기한이 향상되고 오메가-3가 증가된 생들기름 제조방법	576,800	김봉현
10-2018-0119014	후각장애 치료용 조성물	1,150,500	
10-2018-0120053	딥러닝을 이용한 귀 질환 자동 진단방법 및 이를 이용한 귀 질환 자동 진단시스템	964,200	고려대학교 산학협력단
10-2018-0121154	외국어 문장을 한국어로 번역하는 장치 및 방법	1,986,500	
10-2018-0126125	DPP-4 억제제를 함유하는 화상 후 비후성 반흔 형성 예방 또는 치료용 약학 조성물	870,000	
10-2018-0138430	폐암 발병 예측 시스템	683,000	
10-2018-0138432	질병 예측 시스템	683,000	
10-2018-0147443	옴진드기 감염 진단용 조성물 및 이를 포함하는 유전자 검사법	1,596,000	
10-2018-0158812	다낭 신 또는 다낭 간의 진행 상태를 판단하는 방법 및 이를 수행하기 위한 의료용 전자 장치	1,964,500	
10-2018-0172397	사물인터넷 기반 안전 도킹 장치의 데이터 수집 플랫폼, 방법 및 컴퓨터 판독가능 저장 매체	1,986,500	
10-2018-0172399	블록체인 기반 안전 도킹 장치의 빅데이터 관리 시스템, 방법 및 컴퓨터 판독가능 저장 매체	1,920,500	
10-2019-0007680	골절 수술용 긴장대 골압박 고정장치	864,500	
10-2019-0024507	DPP-4 억제제를 함유하는 화상 후 비후성 반흔 형성 예방용 약학 조성물	508,500	
10-2019-0024693	암의 전이 정도를 판단하는 방법 및 이를 수행하기 위한 의료용 전자 장치	1,964,500	

출원번호	내역	금액	비고
10-2019-0028512	실크 피브로인을 포함하는 뼈 또는 치아 재생용 조성물 및 실크 피브로인을 이용한 뼈 또는 치아 재생방법	1,420,000	
10-2019-0030738	인플루엔자 A 바이러스에 대한 백신	1,403,500	
10-2019-0038397	가상현실 콘텐츠 제어 시스템 및 이를 이용한 가상현실 콘텐츠 제어 방법	603,250	사회복지법인 삼성생명공익재단
10-2019-0053806	소리방향분별능 검사 방법 및 장치	1,722,500	
10-2019-0072341	세포 투과성 HSP70 융합단백질을 포함하는 신경질환 예방 및 치료용 약학 조성물	1,277,000	
10-2019-0078098	세포 투과성 HSP70 융합단백질을 포함하는 신경 재생용 약학 조성물	1,222,000	
10-2019-0078845	포스포글리세레이트 뮤테이즈 1 융합단백질을 포함하는 뇌허혈 치료용 약학 조성물	1,068,000	
10-2019-0083255	세포 투과성 PGAM1 융합단백질을 포함하는 신경질환 예방 및 치료용 약학 조성물	1,062,500	
10-2019-0089938	세포투과성 CNRIP1 융합단백질을 포함하는 뇌허혈 치료용 약학 조성물	1,068,000	
10-2019-0094829	세포 투과성 TAGLN3 융합단백질을 포함하는 신경질환 예방 또는 치료용 약학 조성물	1,068,000	
10-2019-0095310	세포투과성 p27 융합단백질을 포함하는 뇌허혈 치료용 약학 조성물	1,068,000	
10-2019-0095843	세포 투과성 엔도필린-A1 융합단백질을 포함하는 신경질환 예방 또는 치료용 약학 조성물	1,068,000	
10-2019-0096450	세포 투과성 p27 융합단백질을 포함하는 신경질환 예방 또는 치료용 약학 조성물	1,068,000	
10-2019-0099575	세포 투과성 CNRIP1 융합단백질을 포함하는 신경질환 예방 또는 치료용 약학 조성물	1,062,500	
10-2019-0103938	신규 mTOR 억제제 화합물 및 이의 용도	893,640	이화여자대학교 산학협력단
10-2019-0107059	바이구아나이드 계열 및 하이드록시플라본 또는 하이드록시플라본 유도체의 복합제를 유효성분으로 함유하는 암 예방 또는 치료용 약학적 조성물	1,370,500	
10-2019-0127077	치아 치료 기구 및 이를 이용한 치아 치료 방법	1,123,000	

출원번호	내역	금액	비고
10-2019-0127082	의료용 상처 봉합기구	1,117,500	
10-2019-0127092	복강경 수술 기구의 진입 장치에 적용되는 렌즈 세척용 어댑터	1,095,500	
10-2019-0145709	AMPK 억제기능과 아연항상성 조절기능에 기반한 다발성 경화증 치료용 약학적 조성물	254,400	세종대학교 산학협력단
10-2019-0166546	CAN ID 필터링 기반의 침입 탐지 시스템의 제어 방법, 장치 및 프로그램	1,497,000	
10-2020-0012085	기계학습을 기반으로 하는 액체 속성 판별장치 및 이를 이용한 핸드폰	1,046,000	
10-2020-0012521	<small>최중당화산물-수용제(AGE-RAGE)의 결합 억제 효과 분석방법 개발 및 이를 이용한 케살피니아 추출물을 유효성분으로 함유하는 당뇨병병증의 예방 또는 치료용 약학 조성물</small>	683,000	
10-2020-0028477	인플루엔자 A 바이러스에 대한 백신	662,500	
10-2020-0029511	세포투과성 엔토펠론-A1 융합단백질을 포함하는 뇌허혈 치료용 약학 조성물	1,073,500	
10-2020-0029640	세포 투과성 TAGLN3 융합단백질을 포함하는 뇌허혈 치료용 약학 조성물	1,073,500	
10-2020-0030292	복숭아 발효 추출물을 유효성분으로 포함하는 화장품 조성물 및 의약품 조성물	652,700	
10-2020-0034900	포졸란과 실크 피브로인을 포함하는 뼈 재생용 조성물	1,986,500	
10-2020-0042231	실크 피브로인을 포함하는 광경화성 하이드로겔 지혈제 및 이의 제조 방법	1,095,500	
10-2020-0055190	코로나 바이러스 억제용 펩타이드 및 그 용도	1,365,000	
10-2020-0060266	티오레독신 1 융합단백질을 포함하는 항염증 약학 조성물	1,365,000	
10-2020-0071984	세포 투과성 GAPDH 융합단백질을 포함하는 신경질환 예방 또는 치료용 약학 조성물	1,205,500	
10-2020-0076925	세포 투과성 CRYM 융합단백질을 포함하는 운동신경 질환 예방 또는 치료용 약학 조성물	1,453,000	
10-2020-0080719	세포 투과성 PGAM5 융합단백질을 포함하는 운동신경 질환 예방 또는 치료용 약학 조성물	1,453,000	

출원번호	내역	금액	비고
10-2020-0085896	STAT3 활성화 저해제를 유효성분으로 포함하는 SARS 코로나바이러스 생산 저해용 조성물	1,260,500	
10-2020-0114346	뉴럴 네트워크 모델을 이용하여 제어 명령을 결정하는 사물 인터넷 장치 및 이의 명령 결정 방법, 프로그램	1,453,000	
10-2020-0118124	퀘세틴-셀레늄 나노입자의 제조방법 및 그 방법으로 제조된 퀘세틴-셀레늄 나노입자	1,623,500	
10-2020-0118582	세포 투과성 HSPE1 용합단백질을 포함하는 운동신경 질환 예방 또는 치료용 약학 조성물	1,453,000	
10-2020-0118858	카드형 보조 배터리 장치 및 배터리 판매 장치를 포함하는 카드형 보조 배터리 판매 시스템	1,387,000	
10-2020-0122877	창포 추출물을 활용한 동물용 세정제 조성물	515,200	구기문
10-2020-0137332	수목에서 배출된 α -피넨(α -pinene)을 유효성분으로 함유하는 뇌졸중 치료제	683,000	
10-2020-0142171	CAT 기반 통합검사 수행 장치 및 시스템	466,200	(주)더캣코리아
10-2020-0142172	컴퓨터기반 단계형 적응검사 수행 장치 및 시스템	473,130	(주)더캣코리아
10-2020-0166497	NOX4 억제제를 포함하는 결핵성 흉막 섬유증 이후 발생하는 폐암 예방 또는 치료용 약학 조성물	1,123,000	
10-2020-0172923	사스코로나바이러스-2로부터 분리된 에피토프 및 이를 포함하는 코로나바이러스 다중-에피토프 백신 조성물	1,535,500	
10-2020-0172924	전립선 항원 단백질로부터 분리된 에피토프 및 이를 포함하는 전립선암 다중-에피토프 백신 조성물	1,623,500	
10-2020-0185715	세포 투과성 HSPE1 용합단백질을 포함하는 뇌허혈 치료용 약학 조성물	1,359,500	
10-2021-0000199	세포 투과성 GAPDH 용합단백질을 포함하는 뇌허혈 치료용 약학 조성물	1,216,500	
10-2021-0003236	뮤렌베키아(Muehlenbeckia volcanica (Benth.) Endl.) 추출물을 유효성분으로 함유하는 약제학적 조성물	1,354,000	
10-2021-0010649	RSPO 단백질을 유효성분으로 포함하는 골관절염 예방 또는 치료용 약학 조성물	1,607,000	
10-2021-0020260	딥러닝을 이용한 단층 촬영 이미지 판독 장치, 시스템, 방법 및 프로그램	1,563,000	

출원번호	내역	금액	비고
10-2021-0030252	소리방향분별능 검사 방법 및 장치	457,500	
10-2021-0030252	소리방향분별능 검사 방법 및 장치	291,500	
10-2021-0031956	복숭아 발효 추출물을 유효성분으로 포함하는 화장료 및 의약외품 조성물	343,800	
10-2021-0032544	락토바실러스 델브루키 subsp. 락티스 CKDB001 균주를 포함하는 간염유증 예방 또는 치료 용 약제학적 조성물	678,750	
10-2021-0053474	세포 투과성 PGAM5 융합단백질을 포함하는 뇌허혈 치료용 약학 조성물	1,211,000	
10-2021-0064532	세포 투과성 무기 피로인산 분해효소 1 융합단백질을 포함하는 운동신경 질환 예방 또는 치료용 약학 조성물	1,453,000	
10-2021-0065900	고위험 환자의 급작스러운 상태 악화를 예측하는 전자 장치 및 악화 예측 방법	1,442,000	
10-2021-0067541	산화세륨 나노입자 및 이의 용도	231,500	
10-2021-0074089	인지 기능 및 청각 기능 개선을 위한 단계별 훈련 및 검사를 제공하는 장치, 방법 및 프로그램	1,508,000	
10-2021-0074090	센서를 통해 감지되는 입력을 통해 인지 기능을 훈련 및 검사하는 장치, 방법 및 프로그램	1,469,500	
10-2021-0078681	SARS-CoV-2의 N 단백질 특이적인 항체 및 그 응용	1,832,500	
10-2021-0082844	박테로이데스 도레이를 포함하는 간 질환 예방 및 치료용 조성물	1,535,500	
10-2021-0084572	벼의 폐화수정 유도를 위한 MicroRNA172b 유전자 및 이의 돌연변이에 의한 폐화수정 벼의 제조방법	255,850	경희대학교 산학협력단, 서울대학교 산학협력단
10-2021-0084657	칼파스타틴을 함유하는 화상 후 비후성 반흔 형성 예방 또는 치료용 약학 조성물	1,442,000	
10-2021-0087126	칼펩틴을 함유하는 화상 후 비후성 반흔 형성 예방 또는 치료용 약학 조성물	1,425,500	
10-2021-0087830	PD150606을 함유하는 화상 후 비후성 반흔 형성 예방 또는 치료용 약학 조성물	1,414,500	
10-2021-0088532	세포 투과성 PGK1 융합단백질을 포함하는 운동신경 질환 예방 또는 치료용 약학 조성물	1,453,000	

출원번호	내역	금액	비고
10-2021-0093270	구강암의 임프절 전이 예측과 관련된 유전자군	1,491,500	
10-2021-0097119	노화 피부 모델 및 그 제작 방법	1,964,500	
10-2021-0099007	세포 투과성 CCT2 융합단백질을 포함하는 운동신경 질환 예방 또는 치료용 약학 조성물	1,453,000	
10-2021-0100901	호놀키올 유도체를 포함하는 고혈압의 예방 또는 치료용 조성물	238,250	
10-2021-0106354	항바이러스 활성의 화합물 및 이를 포함하는 항바이러스 조성물	670,850	(주)이뮤노맥스
10-2021-0110664	세포 투과성 SH3GL3 융합단백질을 포함하는 뇌허혈 치료용 약학 조성물	1,222,000	
10-2021-0113683	매트릭스 메탈로프로테이나제 13 유전자의 단일염기다형성을 포함하는 뇌동맥류 진단 마커	1,684,000	
10-2021-0113684	단일염기다형성 rs1555322를 포함하는 뇌동맥류 진단 마커	1,392,500	
10-2021-0113685	단일염기다형성 rs2425024를 포함하는 뇌동맥류 진단 마커	1,398,000	
10-2021-0113686	단일염기다형성 rs6119593을 포함하는 뇌동맥류 진단 마커	1,398,000	
10-2021-0113687	단일염기다형성 rs11642206을 포함하는 뇌동맥류 진단 마커	1,398,000	
10-2021-0113688	단일염기다형성 rs16938619를 포함하는 뇌동맥류 진단 마커	1,398,000	
10-2021-0113727	아쿠아포닉스 유닛 및 시스템	1,832,500	
10-2021-0115069	고갈양배추 추출물을 유효성분으로 함유하는 항염증 조성물	95,450	
10-2021-0116903	고리매개 등은 증폭법을 이용하여 외래 침입 붉은불개미를 신속하고 정확하게 실험실과 현장에서 진단하는 분자진단법	1,623,500	
10-2021-0122155	RdRp 유전자 상쇄를 통한 코로나 바이러스 감염의 예방 또는 치료용 조성물	1,453,000	
10-2021-0122235	뇌졸중 진단용 단일염기다형성 마커 및 이를 이용한 뇌졸중 진단 방법	1,898,500	

출원번호	내역	금액	비고
10-2021-0125941	창포 추출물을 활용한 동물용 세정제 조성물	255,800	구기문
10-2021-0127020	세포 투과성 STUB1 융합단백질을 포함하는 뇌허혈 치료용 약학 조성물	1,194,500	
10-2021-0128028	데커시놀 안젤레이트를 유효성분으로 포함하는 메티실린 내성 황색 포도상 구균 감염에 의한 패혈증 완화 및 치료용 조성물	1,634,500	
10-2021-0128971	컴퓨터기반 단계형 적응검사 수행 장치 및 시스템	93,960	더캣코리아
10-2021-0133825	TAG RECEIVER의 선형 회귀 분석을 기반으로 하는 승하차 관리 시스템	1,370,500	
10-2021-0133826	Q러닝을 기반으로 승하차 판단 보류 구간을 조정하는 서버의 제어 방법	1,370,500	
10-2021-0150188	SIRT1 유전자 발현 증가용 제제를 사용하는 각막 내피 세포 배양 방법 및 각막 내피 세포 질환 치료용 조성물	1,409,000	
10-2021-0152891	소리방향성 분별능 검사시스템 및 검사방법	1,491,500	
10-2021-0155823	견사단백질이 함유된 익힌 누에가공물을 포함하는 근감소증의 예방 또는 치료용 조성물	916,250	대한민국(농촌진흥청장)
10-2021-0161451	기능적 근적외선 분광법을 이용한 마취 심도 추정 장치, 방법 및 프로그램	1,447,500	
10-2021-0164182	요오드 도핑된 CuO 필름을 포함하는 반도체 소자 및 이의 제조 방법	1,343,000	
10-2021-0168124	miR-30c-1 발현 수준을 증가시키기 위한 제제를 사용하는 각막 내피 세포 배양 방법 및 각막내피 세포 질환 치료용 조성물	1,480,500	
10-2021-0171143	인간 코로나바이러스 OC43 N 단백질 특이적인 항체 및 그 응용	1,832,500	
10-2021-0176223	청각장애를 위한 음악 지각 검사 및 재활 시스템의 제어 방법 및 프로그램	1,607,000	
10-2021-0176305	수술 시, 수술대상자의 자세를 유지시키도록 수술 대상자의 자세를 지지하는 지지체	1,783,000	
10-2021-0176490	딥러닝 기반 구음 장애 분류 장치, 시스템의 제어 방법, 및 컴퓨터 프로그램	1,590,500	
10-2021-0179850	누에 효소분해물을 포함하는 파킨슨병 예방, 개선 또는 치료용 조성물	822,750	대한민국(농촌진흥청장)

출원번호	내역	금액	비고
10-2021-0182628	전자 의무 기록을 구성하는 텍스트의 분석과 관련된 전처리를 수행하는 전자 장치	1,513,500	
10-2021-0183644	항-CLDN18.2를 포함하는 키메라 항원 수용체를 유효성분으로 포함하는 암의 예방 또는 치료용 약학적 조성물 및 이의 제조 방법	1,810,500	
10-2021-0185393	가상현실 기반 안구운동 측정을 통한 어지럼증 진단방법, 장치, 이를 구현하기 위한 프로그램이 저장된 기록매체 및 기록매체에 저장된 컴퓨터 프로그램	345,560	
10-2021-0185449	신경 퇴행성 질환의 예방 또는 치료용 약학 조성물	1,310,000	
10-2021-7026804	코로나 바이러스 억제용 펩타이드 및 그 용도	1,366,500	
10-2022-0001678	클라우드 기반 자동화된 현장 진단 분자 분석 장치 및 방법	1,409,000	
10-2022-0001683	PCR 다중 형광 검출 장치 및 방법	1,431,000	
10-2022-0003207	구리 기반 배위 고분자 입자 및 알루미늄을 포함하는 결정 및 이의 제조 방법	1,535,500	
10-2022-0007489	면역 바이오센서, 이를 포함하는 면역 바이오 키트, 상기 면역 바이오 센서의 분자 인식층 제조방법 및 상기 면역 바이오센서의 재생방법	1,700,500	
10-2022-0008901	피루브산 및 PDK 억제제를 포함하는 뇌질환의 예방 또는 치료용 조성물	1,442,000	
10-2022-0009098	기계적 인공호흡 환자의 세포외 세포의 미생물 프로파일링 방법	1,744,500	
10-2022-0014153	뇌동맥류 진단용 rs7779989 마커 조성물 및 이의 이용	1,475,000	
10-2022-0014154	뇌동맥류 진단용 rs3120004 마커 조성물 및 이의 이용	1,480,500	
10-2022-0014155	뇌동맥류 진단용 rs1522095 마커 조성물 및 이의 이용	1,475,000	
10-2022-0014156	뇌동맥류 진단용 rs12935558 마커 조성물 및 이의 이용	1,475,000	
10-2022-0014157	뇌동맥류 진단용 rs3826442 마커 조성물 및 이의 이용	1,475,000	
10-2022-0014158	뇌동맥류 진단용 rs2440154 마커 조성물 및 이의 이용	1,480,500	

출원번호	내역	금액	비고
10-2022-0016838	항-CD20을 포함하는 키메릭 항원 수용체를 유효성분으로 포함하는 암의 예방 또는 치료용 약학적 조성물 및 이의 제조 방법	1,832,500	
10-2022-0018669	나노와이어 하이드로겔 및 재생 스카폴드	767,750	성균관대학교 산학협력단
10-2022-0019671	지역 운동 매칭 및 종합 운동 관리 플랫폼을 제공하는 전자 장치, 제어 방법, 및 컴퓨터프로그램	1,722,500	
10-2022-0019672	티백형 쓰레기통 초파리 퇴치제	1,722,500	
10-2022-0019673	교통환경 개선을 위한 공유형 택시 카풀 서비스를 제공하는 전자 장치, 제어 방법, 및 컴퓨터프로그램	1,722,500	
10-2022-0019674	청각 장애인 보조 장치, 방법 및 컴퓨터프로그램	1,722,500	
10-2022-0019675	천연물 및 고분자 지지체를 포함하는 생분해성 소재 및 이를 포함하는 자물쇠	1,722,500	
10-2022-0019676	일기 분석을 기반으로 사용자의 감정을 관리하는 시스템 및 방법	1,722,500	
10-2022-0019677	불면증의 치료 및 예방을 위한 전자 장치의 제어 방법	1,722,500	
10-2022-0019678	부가 정보를 표시하는 신호등 및 교통 신호 제공 시스템	1,722,500	
10-2022-0019679	흡연 부스 위치 공유 시스템, 방법 및 컴퓨터프로그램	1,722,500	
10-2022-0019918	합토글로빈 표현형을 측정하는 제제를 포함하는 지주막하출혈 환자의 예후 예측용 바이오마커 및 이를 이용한 예후 예측	1,667,500	
10-2022-0019924	염증성 반응을 이용한 외상성 뇌 손상의 진단 방법	1,684,000	
10-2022-0022378	과산화일황산과 가시광선을 이용한 프로프라놀롤 분해방법	1,189,000	
10-2022-0025997	miR-148a를 포함하는 결핵성 흉막 섬유증 진단용 마커 조성물 및 miR-148a 모방체를 포함하는 결핵성 흉막 섬유증 예방 또는 치료용 약학적 조성물	1,700,500	
10-2022-0026135	중추신경계 질환 치료용 장치 및 이를 이용한 중추신경계 질환 치료제의 스크리닝 방법	787,000	연세대학교 산학협력단
10-2022-0026654	Hp2-1의 $\alpha 1$ 사슬 발현을 측정하는 제제를 포함하는 지주막하출혈 환자의 예후 예측용 조성물 및 이를 이용한 정보 제공 방법	1,667,500	

출원번호	내역	금액	비고
10-2022-0027480	핵심 기반의 측면 흐름 분석을 이용한 움직임 진단용 정보 제공 방법	1,805,000	
10-2022-0030507	아미노산을 유효성분으로 함유하는 피부 상태 개선용 조성물	952,500	
10-2022-0030808	기능적 근적외선 분광법을 이용한 집중력 강화 훈련 시스템, 방법 및 프로그램	1,541,000	
10-2022-0038780	심전도 이미지를 바탕으로 심근 경색에 대한 진단을 수행하는 전자 장치, 및 제어 방법	1,673,000	
10-2022-0039438	코로나 바이러스에 대한 에피토프 기반 유전자 컨스트럭트 및 백신 조성물	1,557,500	
10-2022-0042173	엣지 컴퓨팅에서 서비스 프로비저닝을 위한 시스템, 방법, 및 프로그램	1,238,500	
10-2022-0042176	장기 모사 칩 구조체 제조방법	1,645,500	
10-2022-0042394	미세먼지 포집을 위한 구리 기반 배위 고분자 입자 표면 및 이의 제조방법	778,100	(주)나노이노텍
10-2022-0042713	장기 모사 칩	1,425,500	
10-2022-0044319	심폐소생술 전용 산소송급 장치	1,552,000	
10-2022-0045277	락토바실러스 가세리 HL20 균주 및 이의 용도	883,250	
10-2022-0047368	포카이콜라 도레이 균주 및 락토바실러스 아시도필러스 균주를 포함하는 조성물	1,590,500	
10-2022-0048277	세포 투과성 PGK1 융합단백질을 포함하는 뇌허혈 치료용 약학 조성물	1,244,000	
10-2022-0051236	세포 투과성 무기 피로인산 분해효소 1 융합단백질을 포함하는 뇌허혈 치료용 약학 조성물	1,205,500	
10-2022-0051456	차량 유리에 선바이저 콘텐츠를 출력하는 차량 시스템, 방법 및 컴퓨터프로그램	1,458,500	
10-2022-0051457	컨텐츠를 차량 유리에 출력하는 차량 시스템, 방법 및 컴퓨터프로그램	1,469,500	
10-2022-0055636	아밀로펙틴 클러스터를 포함하는 커큐민 수용액	908,500	

출원번호	내역	금액	비고
10-2022-0059411	전력 셀 및 데이터 셀을 할당하는 액세스 포인트 장치, 시스템, 방법 및 프로그램	1,513,500	
10-2022-0060263	산화세륨 나노입자, 그 제조방법과 이를 포함하는 치료용 약학적 조성물	864,750	한양대학교 에리카산학협력단
10-2022-0061468	rs10503670 SNP를 포함하는 지주막하 출혈 예후 예측용 일배체형 마커	1,524,500	
10-2022-0061469	비번역 RNA의 rs56823384 SNP를 포함하는 지주막하 출혈 예후 예측용 마커	1,524,500	
10-2022-0064753	IRS2 유전자 변이와 연관불균형이 강한 rs76507772 SNP를 포함하는 지주막하 출혈 예후 예측용 마커	1,524,500	
10-2022-0064754	지주막하 출혈 후 인지장애 발생의 절대 위험도를 예측하기 위한 마커	1,524,500	
10-2022-0066024	rs145397166 SNP를 포함하는 지주막하 출혈 예후 예측용 조성물	1,502,500	
10-2022-0066025	복수개의 SNP 마커를 이용한 지주막하 출혈의 예후 예측용 모델	1,519,000	
10-2022-0066750	글자의 크기, 자간, 및 중심점의 높낮이 자동측정을 수행하는 전자 장치, 제어 방법, 및 컴퓨터 프로그램	891,600	
10-2022-0071546	세포 투과성 CCT2 융합단백질을 포함하는 뇌허혈 치료용 약학 조성물	1,326,500	
10-2022-0071991	마이코박테리움 레프라에(Mycobacterium leprae)에 대한 다중 에피토프 펩타이드 기반 백신 조성물	1,310,000	
10-2022-0071992	다중 에피토프 펩타이드 기반 백신 조성물의 개발 방법	1,282,500	
10-2022-0073086	아미노산을 유효성분으로 함유하는 근육 재생, 근육질환의 예방 또는 치료 또는 근기능 개선용 조성물	1,370,500	
10-2022-0074182	홍잠의 효능 및 생산성을 증대시키는 제조 방법 및 이의 용도	1,015,250	대한민국(농촌진흥청장)
10-2022-0074204	호노키올을 포함하는 조성물 및 이의 내피 기능장애 질환의 예방, 개선 및 치료 용도	922,500	
10-2022-0078105	나노포어시퀀싱을 이용한 바이러스 탐색 및 바이롬 분석	530,160	고려대학교 산학협력단
10-2022-0078106	일루미나시퀀싱을 이용한 바이러스 탐색 및 바이롬 분석	521,800	고려대학교 산학협력단

출원번호	내역	금액	비고
10-2022-0078284	TSCH 슬롯프레임을 바탕으로 지역 별 센싱 데이터를 수집하는 무인 항공기의 제어 방법	1,524,500	
10-2022-0078285	지역 별로 구비된 센서 장치 및 무인 항공기를 포함하는 시스템	1,486,000	
10-2022-0082298	화물분자 수송 도메인 SY1, 이를 포함하는 융합 화합물 및 이 융합 화합물을 포함하는 약학 조성물	1,920,500	
10-2022-0082300	세포 투과성 PFKFB3 융합단백질을 포함하는 뇌허혈 치료용 약학 조성물	1,310,000	
10-2022-0085472	운동 능력의 진단적 측정을 위한 나선 그리기 평가 및 분석을 수행하는 전자 장치, 제어방법, 및 컴퓨터 프로그램	831,500	
10-2022-0088394	베일로넬라 디스파 균주를 이용한 비알코올성 지방간 질환 진단 방법	1,139,500	
10-2022-0091120	재생 의학용 초강력 전기전도성 생체 적합 하이드로겔 제조용 광경화성 바이오 잉크 및 이의 제조 방법	1,568,500	
10-2022-0093589	클러스터 내 다중 슬롯프레임 간의 중첩을 방지하는 무선 전력 전송 기반의 무선 센서 네트워크 시스템	1,535,500	
10-2022-0093590	클러스터 별로 WPT 슬롯프레임의 길이를 식별하는 무선 전력 전송 기반의 무선 센서 네트워크 시스템	1,453,000	
10-2022-0094886	영유아의 청각 언어인지 재활을 위한 전자 장치, 제어 방법, 및 컴퓨터 프로그램	1,453,000	
10-2022-0099671	사용자 친화적인 유전자 변이 검출을 수행하고 정밀 의학을 위한 시각화 도구를 제공하는 전자 장치의 제어 방법	1,486,000	
10-2022-0100025	홍잠에서 색상분석기를 이용하여 누에 품종 및 나이를 판별하는 방법	517,500	대한민국(농촌진흥청장)
10-2022-0103087	척추 2D 영상의 비교 분석 방법	1,146,320	(주)딥노이드
10-2022-0105983	인돌-3-프로피온산 및 인돌-3-아세트산을 함유하는 비알코올성 지방간 질환 예방 또는 억제에 위한 조성물	1,436,500	
10-2022-0106586	세포 투과성 MDH1 융합단백질을 포함하는 뇌허혈 치료용 약학 조성물	1,233,000	
10-2022-0112940	미세먼지에 의한 사이토카인 및 케모카인 발현을 억제하기 위한, miR-9-5p 억제제를 포함하는 조성물 및 이의 용도	1,464,000	
10-2022-0114089	CT83을 표적으로 하는 CAR-T 세포 및 이의 용도	1,579,500	

출원번호	내역	금액	비고
10-2022-0119584	붓순나무 추출물을 함유하는 항바이러스용 조성물	411,891	대한민국(환경부 국립생물자원관장), (주)윗상
10-2022-0119802	다중 카메라를 이용한 형광 검출 장치 및 방법	1,491,500	
10-2022-0122663	상처 치료용 패치	1,425,500	
10-2022-0122680	3D 프린팅 된 객체의 이미지를 바탕으로 3D 프린터를 식별하는 신경망 기반의 전자 장치	1,513,500	
10-2022-0127321	인공지능 모델을 기반한 양자화 데이터의 예측 정확도를 이용하여 양자화 비트 크기를 결정하는 시스템, 방법 및 프로그램	1,530,000	
10-2022-0127323	양자화를 기반으로 센싱 데이터를 축소시키는 시스템, 방법 및 프로그램	1,403,500	
10-2022-0128493	뇌손상 치료를 위한 뇌 오가노이드 제조방법	1,645,500	
10-2022-0128494	뇌 오가노이드 이식을 위한 접합 보조제 조성물 및 이의 제조 방법	1,568,500	
10-2022-0128960	장내 미생물 균총 분석을 통한 알코올성 간질환 감별 진단 방법	1,530,000	
10-2022-0128962	장내 미생물 균총 분석을 통한 비알코올성 간질환 감별 진단 방법	1,519,000	
10-2022-0128963	장내 미생물 균총 분석을 통한 바이러스성 간질환 감별 진단 방법	1,557,500	
10-2022-0136072	골다공증의 예방 또는 치료용 약학적 조성물	1,563,000	
10-2022-0136148	부니아웨라 오르토티니아바이러스에 대한 백신 조성물 및 이의 제조 방법	1,546,500	
10-2022-0138153	지방유래 중간엽줄기세포로부터 유래한 엑소좀을 포함하는 각막내피세포 질환 치료 또는 예방용 조성물	997,710	(주)바이오솔루션
10-2022-0138875	친수성 표면처리된 금속 플레이트	403,260	조선대학교 산학협력단, 경북과 학기술원
10-2022-0138876	소수성 표면처리된 금속 플레이트	357,885	조선대학교 산학협력단, 경북과 학기술원
10-2022-0138877	금속 플레이트의 친수성 표면처리 방법	390,555	조선대학교 산학협력단, 경북과 학기술원

출원번호	내역	금액	비고
10-2022-0138878	금속 플레이트의 소수성 표면처리 방법	396,000	조선대학교 산학협력단, 경복과 학기술원
10-2022-0141005	안면부 및 목이 포함된 사진을 이용하여 기도를 평가하는 장치 및 방법	1,524,500	
10-2022-0143845	PWWP2B 유전자의 돌연변이 검출 제제를 포함하는 위암 진단 또는 예후 예측용 조성물	469,710	
10-2022-0149687	회전 축상반 제거장치 조작 보조용 클립	683,000	
10-2022-0149790	3세대 염기서열분석 기반 한탄바이러스 검출 방법	642,150	고려대학교 산학협력단
10-2022-0151336	이미지의 변환을 추정하는 트랜스포머 기반의 전자 장치, 및 그 제어 방법	1,508,000	
10-2022-0151742	V-ATPase 서브유닛 유전자를 표적하는 dsRNA를 포함하는 열대거세미나방 방제용 조성물	704,500	대한민국(농촌진흥청장)
10-2022-0151763	키티나제 유전자를 표적하는 dsRNA를 포함하는 열대거세미나방 방제용 조성물	685,250	대한민국(농촌진흥청장)
10-2022-0153261	수처리용 텅스텐산 코발트 촉매, 그 제조방법 및 텅스텐산 코발트 촉매와 과산화일황산을 이용한 수처리 방법	1,854,500	
10-2022-0153536	자가 표지된 연쇄상구균 단백질 G의 제조방법	1,348,500	
10-2022-0155596	중추척각처리장애를 갖는 피검자에 대한 재활을 위해 시간적 처리 검사를 수행하는 전자 장치의 제어 방법, 컴퓨터 프로그램, 및 전자 장치	1,420,000	
10-2022-0156333	인공지능 기반 병상 배정을 수행하는 전자 장치, 제어 방법, 및 컴퓨터 프로그램	1,601,500	
10-2022-0160504	소음하 문장 인지 능력 및 회상 능력에 대한 축약형 검사를 수행하는 전자 장치의 제어 방법, 컴퓨터 프로그램, 및 전자 장치	1,475,000	
10-2022-0160505	중추척각처리장애를 갖는 피검자에 대한 재활을 위해 이분 숫자 청취 검사를 수행하는 전자 장치의 제어 방법, 컴퓨터 프로그램, 및 전자 장치	1,387,000	
10-2022-0164564	중간엽 줄기 세포를 포함하는 지주막하 출혈에 의한 질환 예방 또는 치료용 조성물	1,854,500	
10-2022-0166698	개선된 코로나 바이러스 억제용 펩타이드 및 그 용도	1,816,000	
10-2022-0170608	제로패딩기반 딥러닝 신경망의 합성곱출력데이터의 보정 방법	182,500	

출원번호	내역	금액	비고
10-2022-0172909	중추척각척리장애를 갖는 피검자에 대한 재활을 위해 편이 저 잉여성 검사를 수행하는 전자 장치의 제어 방법, 컴퓨터 프로그램, 및 전자 장치	1,453,000	
10-2022-0172910	청능 재활 상담 서비스를 제공하는 전자 장치의 제어 방법, 컴퓨터 프로그램, 및 전자 장치	1,585,000	
10-2022-0175834	청각 또는 시청각 자극을 이용한 알츠하이머병을 치료하기 위한 장치 및 시스템	1,700,500	
10-2022-0176071	비피도박테리움 브레베 CKDB002 균주를 포함하는 염증성 질환의 예방 및 치료용 조성물	768,950	종근당 바이오
10-2022-0176072	비피도박테리움 롱검 CKDB004 균주를 포함하는 염증성 질환의 예방 및 치료용 조성물	788,200	종근당 바이오
10-2022-0176968	청능 인지 훈련 시스템 플랫폼	1,596,000	
10-2022-0178132	대수층에 알기네이트 겔을 형성하는 방법 및 이에 의해 형성된 알기네이트 겔을 이용한 오염된 토양 복원 방법	1,563,000	
10-2022-0178133	대수층에 형성된 알기네이트 겔을 제거하는 방법	1,574,000	
10-2022-0178487	안구 운동 분석 방법 및 장치	277,360	뉴로이어즈
10-2022-0179501	인공지능 모델의 입력 데이터에 해당하는 RSSI 값에 대하여 Smoothing 기반 전처리를 수행하는 전자 장치	1,425,500	
10-2022-0179502	거리 추정을 수행하는 멀티 입력 DNN 모델을 포함하는 전자 장치	1,431,000	
10-2022-0182018	캡슐 내시경의 정체 구간을 식별하는 전자 장치의 제어 방법, 컴퓨터 프로그램, 및 전자 장치	1,497,000	
10-2022-0182019	캡슐 내시경의 촬영 위치를 식별하는 전자 장치의 제어 방법, 컴퓨터 프로그램, 및 전자 장치	1,596,000	
10-2022-0182020	내시경 이미지를 바탕으로 병변을 진단하는 전자 장치의 제어 방법, 컴퓨터 프로그램, 및 전자 장치	1,640,000	
10-2022-0184793	합토글로빈 표현형 분석을 이용한 뇌내출혈 후 혈종 주위부종 증가 여부 예측 방법	1,563,000	
10-2022-0185752	수퍼옥사이드 디스뮤테이즈 1 융합단백질을 함유하는 비알코올성 지방간염 치료용 약학 조성물	1,150,500	
10-2022-0187796	자궁경부에서 채취되는 샘플 데이터에 기반한 조산 예측 방법, 서버 및 컴퓨터 프로그램	1,486,000	

출원번호	내역	금액	비고
10-2022-0187939	한국형 소음 내 숫자 검사 시스템	1,579,500	
10-2023-0000631	항산화제를 이용한 디티아논에 의해 유도된 도파민 신경 손상 관련 증상의 경감 방법	1,645,500	
10-2023-0000631	항산화제를 이용한 디티아논에 의해 유도된 도파민 신경 손상 관련 증상의 경감 방법	585,000	
10-2023-0000794	중추척각처리장애에 대한 진단을 수행하는 전자 장치의 제어 방법, 컴퓨터 프로그램, 및 전자 장치	1,557,500	
10-2023-0001776	신경독성이 유도된 예쁜꼬마선충 동물모델 및 그 제조방법	1,568,500	
10-2023-0003516	광유전학적 자극에 의해 TDP-43 응집이 유도된 예쁜꼬마선충 및 이의 제조방법	1,612,500	
10-2023-0005661	CGTase를 이용한 피세틴 포접 복합체 생산 방법	820,500	
10-2023-0008868	항암제 발굴을 위한 벤지미다졸 유도체의 설계 및 합성	778,750	
10-2023-0009423	베로신을 포함하는 골다공증의 예방 또는 치료용 약학적 조성물	1,656,500	
10-2023-0012477	히포칼신 융합단백질을 포함하는 뇌허혈 치료용 약학 조성물	1,326,500	
10-2023-0013643	TRPV3 발현 억제제를 이용한 피부 가려움증 치료 또는 억제용 조성	1,623,500	
10-2023-0015555	아토피 피부염 진단용 바이오마커	1,502,500	
10-2023-0018803	딥페이크 탐지 모델의 적대적 공격 방어를 위한 학습을 수행하는 전자 장치, 전자 장치의 제어 방법, 및 컴퓨터 프로그램	1,563,000	
10-2023-0019804	사용자의 퇴원 계획 및 욕구와 관련된 서비스 기관에 대한 정보를 선택적으로 제공하는 자원 연계 플랫폼	1,579,500	
10-2023-0019805	세포 배양 칩, 경상피 전기 저항 측정 장치, 경상피 전기 저항 산출 장치 및 이를 포함하는 경상피 전기 저항 측정 시스템	1,557,500	
10-2023-0019806	메타버스 기반 상담 시스템	1,579,500	
10-2023-0021491	아미노산을 유효성분으로 함유하는 피부 상태 개선용 조성물	1,222,000	

출원번호	내역	금액	비고
10-2023-0022002	딥러닝 기반 인공지능 전문가 시스템 기반의 질병 예측 방법, 서버 및 컴퓨터 프로그램	1,552,000	
10-2023-0027960	간 온 칩 및 이를 활용한 및 알부민 모니터링 시스템	649,500	경희대학교 산학협력단
10-2023-0027961	효소 고정화 전극, 이의 제조방법, 이를 포함하는 휴대용 콜레스테롤 전기화학 바이오센서 및 이를 이용하여 콜레스테롤 농도를 측정하는 방법	932,750	경희대학교 산학협력단
10-2023-0028949	전기천공법을 이용한 엑소좀의 망막 전달 방법	1,502,500	
10-2023-0030396	자가 표지된 연쇄상구균 단백질 G를 활용한 면역 바이오센서 및 그를 활용한 면역 진단방법	1,216,500	
10-2023-0030740	뇌졸중 예후예측을 수행하는 인공지능 모델을 포함하는 전자 장치, 제어 방법, 및 컴퓨터 프로그램	1,541,000	
10-2023-0030741	뇌혈관 질환의 환부를 식별하고 소견을 자동으로 생성하는 전자 장치, 제어 방법, 및 컴퓨터 프로그램	1,453,000	
10-2023-0031866	세포 투과성 STUB1 융합단백질을 포함하는 운동신경 질환 예방 또는 치료용 약학 조성물	1,381,500	
10-2023-0032576	홍잠 가수분해물의 제조방법 및 그 홍잠 가수분해물	383,260	매일헬스뉴트리션(주)
10-2023-0033167	원숭이두창 바이러스 감염 진단용 조성물	1,585,000	
10-2023-0033169	AIS 환자에 대한 인지 장애를 예측하는 머신 러닝 기반의 방법	1,442,000	
10-2023-0034446	자궁경부 무력증 마커	578,500	
10-2023-0034787	쌀뜨물 유산균 발효액 제조방법 및 그것을 이용한 떡볶이 떡	1,161,500	
10-2023-0035316	딥러닝 기반 심폐소생술 교육 시스템	1,607,000	
10-2023-0035319	허용적 러프 집합 추론 방법을 이용한 실내 측위 방법	1,387,000	
10-2023-0035637	세포투과성 GSTpi 융합단백질을 포함하는 항염증 약학 조성물	1,392,500	
10-2023-0036352	차세대 염기서열 분석법을 이용한 치쿤구니아 바이러스 서열 라이브러리 제조 방법 및 전장 게놈 서열 확인 방법	1,563,000	

출원번호	내역	금액	비고
10-2023-0036466	세포 투과성 SH3GL3 융합단백질을 포함하는 운동신경 질환 예방 또는 치료용 약학 조성물	1,376,000	
10-2023-0040884	클로피도그렐 및 아토르바스타틴 또는 로슈바스타틴의 복합 제제	1,145,000	
10-2023-0041086	두개내 동맥류에 관련된 단일염기다형성 및 이를 포함하는 두개내 동맥류 진단 또는 예측용 조성물	1,590,500	
10-2023-0041859	RSF1 단백질 또는 이를 코딩하는 유전자를 포함하는 영유아의 아토피피부염 진단용 바이오마커 조성물	223,500	
10-2023-0042578	신경질환으로 인한 뇌손상 예방 또는 치료용 약학적 조성물	960,750	(재)아산사회복지재단
10-2023-0043804	영유아의 아토피피부염 진단용 마커 및 이의 이용	1,351,250	(재)아산사회복지재단, 울산대학교산학협력단
10-2023-0044765	차세대 염기서열 분석법을 이용한 감악 바이러스 서열 라이브러리 제조 방법 및 전장 게놈 서열 확인 방법	927,900	
10-2023-0046022	흉부 단순 촬영 이미지를 바탕으로 뇌 나트륨 이노 펩티드에 대한 검사 결과를 예측하는 전자 장치, 시스템, 및 제어 방법	1,414,500	
10-2023-0046023	흉부 단순 촬영 이미지를 바탕으로 크레아틴에 대한 검사 결과를 예측하는 전자 장치, 시스템, 및 제어 방법	1,420,000	
10-2023-0046120	광신호의 송수신을 이용한 수신 장치 트래킹 시스템, 방법 및 프로그램	1,059,450	
10-2023-0047474	흉부 엑스레이 이미지를 이용한 심박출량 예측 장치	1,563,000	
10-2023-0047475	전후방 엑스레이 이미지를 후전방 엑스레이 이미지로 변환하기 위한 장치	1,552,000	
10-2023-0047476	호흡 및 심박출량의 상태를 예측하기 위한 엑스레이 판독 장치	1,640,000	
10-2023-0047539	면봉 및 네스티드 정량적 중합효소 연쇄 반응을 이용한 음진드기 감염 진단을 위한 정보 제공 방법	1,557,500	
10-2023-0050043	SARS-CoV-2 RNA 게놈의 2차원 및 3차원 구조 분석 방법	1,634,500	
10-2023-0050750	피톤치드를 포함하는 인지 기능 장애 치료 또는 예방용 조성물	1,645,500	
10-2023-0052036	림프부종 우회 감압 배액관	1,420,000	

출원번호	내역	금액	비고
10-2023-0054642	모냥이 포함된 피부의 등가물의 제조 장치 및 이에 의해 제조된 모냥이 포함된 피부의 등가물	1,689,500	
10-2023-0056423	내시경용 캡	1,442,000	
10-2023-0058300	피톤치드를 포함하는 인지 기능 장애 치료 또는 예방용 조성물	1,607,000	
10-2023-0058341	금융투자소득에 대한 세금의 관리 방법 및 시스템	780,300	(주)버추얼디에스
10-2023-0059606	세포 투과성 PFKFB3 용합단백질을 포함하는 운동신경 질환 예방 또는 치료용 약학 조성물	1,453,000	
10-2023-0064723	형광 바이오잉크의 제조방법 및 이에 따라 제조된 형광 실크 피브로인을 포함하는 바이오잉크	1,612,500	
10-2023-0066266	DMOG를 유효성분으로 포함하는 아토피성 피부염 또는 천식 치료용 조성물	1,766,500	
10-2023-0069337	민감 피부 감별 방법, 민감 피부 감별을 위한 장치 및 민감 피부 감별 시스템	1,491,500	
10-2023-0070126	협대역 최소 차폐의 측정을 기반으로 이명 특성을 추출하는 전자 장치, 방법 및 컴퓨터프로그램	1,513,500	
10-2023-0070127	협대역 최소 차폐의 측정을 자동으로 수행하는 검사 장치, 방법 및 컴퓨터프로그램	1,497,000	
10-2023-0071636	산소를 포함하는 수액을 공급하기 위한 산소 공급 장치 및 시스템	1,513,500	
10-2023-0071637	수혈 과정에서 산소를 공급하기 위한 산소 공급 장치 및 시스템	1,579,500	
10-2023-0072231	클로피도그렐 및 아토르바스타틴 또는 로슈바스타틴의 복합 제제의 제조 방법	1,145,000	
10-2023-0073457	사스코로나바이러스-2 변이체에 대한 에피토프 펩타이드 및 이를 포함하는 사스코로나바이러스-2 변이체에 대한 백신 후보 조성물	1,552,000	
10-2023-0076945	여과 성능이 우수한 금속 유기 골격체 복합체, 필터 및 이의 제조 방법	751,150	(주)나노이노텍
10-2023-0077297	단일 단계 역전사-중합효소 연쇄 반응 기반 나노포어 염기서열분석법을 이용한 서울 바이러스 감염 진단법	364,950	고려대학교 산학협력단
10-2023-0078103	기학습된 BERT 모델을 포함하는 딥러닝 모델을 통해 카테고리 분류하는 전자 장치	1,381,500	

출원번호	내역	금액	비고
10-2023-0078104	CNN 모델을 포함하는 딥러닝 모델을 통해 카테고리를 분류하는 전자장치	1,381,500	
10-2023-0078105	인공지능 모델을 활용하여 관련 문서의 분류를 수행하는 전자 장치	1,381,500	
10-2023-0078109	기관 삼관의 적정 깊이를 예측하는 방법 및 장치	1,623,500	
10-2023-0079363	대화형 인공지능 서비스를 이용한 인공지능 환자 분류 장치, 방법 및 컴퓨터프로그램	1,519,000	
10-2023-0079364	대화형 인공지능 서비스를 이용한 인공지능 환자 진단 장치, 방법 및 컴퓨터프로그램	1,519,000	
10-2023-0079365	음성 텍스트 입력 데이터를 이용한 환자 분류 장치, 방법 및 컴퓨터프로그램	1,519,000	
10-2023-0079847	말소리 평가 방법 및 장치	1,524,500	
10-2023-0080028	냉장 장치와 연동되는 AI 기반 웰빙 요리 로봇의 동작 방법	1,552,000	
10-2023-0080037	발가락력 측정 장치, 방법 및 프로그램	698,350	드림팩토리(주)
10-2023-0081946	구조적 자기공명영상을 이용하여 장기 코로나-19 두통 구분을 위한 정보 제공 방법, 장치 및 컴퓨터 프로그램	1,629,000	
10-2023-0081949	구조적 자기공명영상을 이용하여 장기 코로나-19 두통 구분을 위한 정보 제공 방법, 장치 및 컴퓨터 프로그램	1,436,500	
10-2023-0086571	클로피도그렐 및 아토르바스타틴 또는 로슈바스타틴의 복합 제제	1,189,000	
10-2023-0088836	유방암 환자에 대한 심혈관계 예후 예측 장치 및 방법	410,250	가톨릭대학교 산학협력단
10-2023-0089275	호기 내 휘발성 유기 화합물 분석을 통한 만성 공팔병 진단용 바이오마커, 만성 공팔병 진단을 위한 정보 제공 방법	1,843,500	
10-2023-0089471	인공지능 기반의 호흡량 산출 방법 및 시스템	1,420,000	
10-2023-0091362	프락세틴을 함유하는 제2형 당뇨병에서 혈당 조절을위한 예방 및 치료용 조성물	952,500	
10-2023-0091363	프락세틴을 유효성분으로 함유하는 체지방 감소용 조성물	908,500	
10-2023-0091364	에스쿨레틴을 유효성분으로 함유하는 체지방 감소용 조성물	908,500	

출원번호	내역	금액	비고
10-2023-0092833	Tag Receiver의 거리 추정과 경계 설정을 통해 근접감지를 수행하는 시스템	1,546,500	
10-2023-0092834	노이즈 레벨에 기초한 경계 설정을 통해 근접 감지를수행하는 Tag Receiver	1,552,000	
10-2023-0095913	편도 상피 유래 중간엽 줄기세포를 포함하는 혈관질환의 예방 또는 치료용 약학적 조성물	1,436,500	
10-2023-0101424	퇴행성 뇌질환과 관련된 유전자-표현형 관계를 추출하기 위한 전자 장치	1,525,000	
10-2023-0101705	중증급성호흡기중후군 코로나바이러스 오미크론 변이체의 스파이크 단백질의 수용체 결합 도메인 또는 그 도메인의 일부를 특이적으로 인지하는 단클론 항체 및 그 용도	1,944,000	
10-2023-0102603	CW(Contention Window)를 조정하는 센서 장치와 연결된 허브 장치 및 시스템	1,347,500	
10-2023-0102604	강화 학습 기반의 Q-agent를 실행하여 CW(Contention Window)를 조정하는 센서장치	1,477,500	
10-2023-0102605	강화 학습 기반의 CW 조정을 바탕으로 생체 정보를 수집하기 위한 센서 장치, 허브 장치, 및 서버를 포함하는 시스템	1,375,000	
10-2023-0104126	스마트기기의 위생적인 사용이 가능한 거치대	1,658,500	
10-2023-0105458	메트포르민을 포함하는 시상하부 염증 치료 또는 예방용 약학적 조성물	1,777,500	
10-2023-0105479	연색성이 우수한 퀀텀닷 LED 적층체 및 이의 제조 방법	1,664,000	
10-2023-0106798	플라즈모닉 구조의 바늘을 구비하는 수술용 장치	1,565,500	
10-2023-0113033	척추 압박 골절의 발생을 예측하는 전자 장치	1,679,000	
10-2023-0113331	장착형 후각 장치, 이를 이용한 가상현실 시스템 및 그 제어방법	1,374,500	
10-2023-0113797	비디오 영상의 안구 및 두위 변화를 추적하는 초고속 경량 딥러닝 모델을 이용한 어지럼증 진단 장치, 방법, 이를 구현하기 위한 프로그램이 저장된 기록매체 및 기록매체에 저장된 컴퓨터 프로그램	363,200	뉴로이어즈
10-2023-0114459	증강현실 콘텐츠의 위치를 공유하는 방법 및 시스템	1,555,500	
10-2023-0114675	세포 투과성 SRXN1 용합단백질을 포함하는 뇌허혈 치료용 약학 조성물	1,222,000	
10-2023-0114800	콘크리트 구조물의 공동의 여부에 대한 정보를 출력하도록 인공지능 모델을 훈련시키는 전자 장치 및 제어 방법	1,479,500	

출원번호	내역	금액	비고
10-2023-0114801	혼련된 인공지능 모델을 이용하여 콘크리트 구조물의 공동의 여부를 식별하는 전자 장치, 제어 방법, 및 시스템	1,525,500	
10-2023-0116460	소상공인을 위한 웹 기반 메타버스 플랫폼을 제공하는 전자장치	1,167,000	
10-2023-0117490	현장 맞춤형 학습 데이터 제공 시스템	1,233,000	
10-2023-0117491	산학 협력을 위한 교육 지원 시스템	1,260,500	
10-2023-0117838	광섬유를 이용하여 동작 센싱을 수행하는 수술용 장치	1,266,000	
10-2023-0119394	혈관 조직이 포함된 피부의 등가물의 제조 장치 및 이에 의해 제조된 혈관 조직이 포함된 피부의 등가물	1,790,000	
10-2023-0119438	비만의 치료 반응성 진단 또는 예측용 조성물	751,250	서울대학교 산학협력단
10-2023-0119809	감염병의 진단을 위한 취합 검사법의 최적 취합 크기를 결정하는 전자 장치, 방법 및 컴퓨터 프로그램	1,288,000	
10-2023-0120146	삼관 환자에서 호흡 미생물과 혈장 미생물 세포외 소포 프로파일링 방법	1,545,500	
10-2023-0121049	평행광 렌즈를 이용한 형광 검출 장치 및 방법	1,556,000	
10-2023-0121292	분류 인공지능 모델과 언어 인공지능 모델을 이용한 뇌질환의 판독문 생성 장치, 방법 및 프로그램	1,271,500	
10-2023-0121293	3D 분류 인공지능 모델과 언어 인공지능 모델을 이용한 뇌질환의 판독문 생성 장치, 방법 및 프로그램	1,271,500	
10-2023-0124208	가상현실 또는 증강현실을 기반으로 한 긴급상황 대처 교육콘텐츠의 설계를 위한 서버 및 이의 제어 방법	1,139,500	
10-2023-0125039	CGTase를 이용한 피세아탄올 포접 복합체 생산 방법	842,500	
10-2023-0125367	개인화된 머리전달함수를 이용한 가상 환경에서의 소리 방향성 검사 장치 및 방법	1,700,500	
10-2023-0128174	광추출 효율이 향상된 유기 발광 다이오드 및 이의 제조 방법	1,128,500	
10-2023-0131732	식욕 억제 및 에너지 대사 증가용 약학적 조성물	1,189,000	
10-2023-0132838	양도소득세 최적화를 위한 주식매매 가이드 시스템	99,920	(주)버추얼디에스

출원번호	내역	금액	비고
10-2023-0132846	양도세 최소화를 위한 정렬 기반 주식 계좌 관리 시스템	112,410	(주)버추얼디에스
10-2023-0132852	양도소득세 절세를 위한 증권 계좌관리 시스템	113,350	(주)버추얼디에스
10-2023-0132857	인공지능을 이용한 증권 계좌의 양도소득세 절세 시스템	67,840	(주)버추얼디에스
10-2023-0136162	맥주 풍미와 청량감을 지니는 맥주 초콜릿 제조 방법	842,500	
10-2023-0136360	원격 보호자 화상 회신 시스템	1,627,500	
10-2023-0137061	저분자 친수성 변성전분을 이용한 만두피 물성 및 냉해동 안정성 증대 소재 개발	890,000	
10-2023-0139256	라만 분광법 및 브릴루앙 스펙트럼 분석을 통한 납 기반 페로브스카이트 화합물의 구조 변화 과정 분석 방법	1,216,500	
10-2023-0141358	가상현실 또는 증강현실 기반의 긴급상황 대처 교육 콘텐츠 및 평가를 제공하는 디스플레이 장치 및 이의 제어 방법	1,561,600	(주)아이노브
10-2023-0141359	가상현실 또는 증강현실을 기반으로 한 긴급상황 대처 교육의 자동 평가를 위한 전자 장치 및 이의 제어 방법	1,585,200	(주)아이노브
10-2023-0143139	신규한 우울증 치료용 벤즈옥사졸 화합물	68,125	경희대학교 산학협력단, 전남대학교 산학협력단, 건국대학교 글
10-2023-0143734	에쿠올을 포함하는 지방간 질환의 예방 또는 치료용 약학적 조성물	1,652,500	
10-2023-0145246	세포 투과성 PGAM5 용해단백질을 포함하는 파킨슨병 예방 또는 치료용 약학 조성물	1,194,500	
10-2023-0145808	농촌 및 의료 취약 지역 내 급성 자발성 뇌출혈 환자의 관리를 위한 클라우드 기반의 원격 협진 시스템	696,500	
10-2023-0145831	Anaerostipes caccae와 Bifidobacterium bifidum 균주를 유효성분으로 포함하는 대장염 예방 또는 치료용 조성물	1,918,500	
10-2023-0149217	생체 조직의 다중 전기저항 시스템	1,431,000	
10-2023-0149420	올리브 오일 첨가에 의한 물성 변화된 카카오 고단백질 바 및 이의 제조 방법	1,120,500	
10-2023-0149751	19-히드록시아라키돈산을 포함하는 지방간 질환의 예방 또는 치료용 약학적 조성물	1,647,000	
10-2023-0151678	열선 일체형 대리석 침대	678,400	가피스톤(주)

출원번호	내역	금액	비고
10-2023-0151679	게르마늄이 내부에 포함되어 있는 찜질 매트	678,400	가피스톤㈜
10-2023-0152269	세포투과성 무기 피로인산 분해효소 1 융합단백질을 포함하는 파킨슨병 예방 및 치료용 약학 조성물	1,227,500	
10-2023-0155295	아커만시아 무시니필라를 포함하는 간섬유증의 예방 또는 치료용 약학적 조성물	1,132,750	CJ바이오사이언스
10-2023-0156650	포카이콜라 불가투스를 포함하는 지방간 질환의 예방 또는 치료용 약학적 조성물	1,757,000	
10-2023-0157942	가상현실 또는 증강현실을 기반으로 한 배액관 관리 실습을 위한 웨어러블 기기 및 이의 제어 방법	1,156,000	(주)아이노브
10-2023-0157943	가상현실 또는 증강현실을 기반으로 한 간호술 실습 시스템 및 이의 제어 방법	1,194,500	(주)아이노브
10-2023-0159331	미국흰불나방 Chitin synthase 유전자들을 이용한 미국흰불나방에 살충효과가 있는 double stranded-RNAs의 제조방법 및 활용방법	811,750	대한민국(농촌진흥청장)
10-2023-0159436	미국흰불나방 Vacuolar ATPases 유전자들을 이용한 미국흰불나방에 살충효과가 있는 double stranded-RNAs의 제조방법 및 활용방법	822,750	대한민국(농촌진흥청장)
10-2023-0160343	바이오잉크 및 3D 프린팅을 이용한 인공 피부조직의 제조방법 및 이에 의해 제조된 인공 피부조직	890,500	
10-2023-0163284	이상 심박 검출 장치 및 방법	2,024,000	
10-2023-0163314	수면 무호흡 검출 장치 및 방법	2,172,500	
10-2023-0169302	개선된 다중 열처리 방식으로 제작된 복합 플라즈모닉 구조체 및 이의 제조방법	1,603,000	
10-2023-0169351	대식세포의 증식 및 병원체 포식 능력을 증진시키는 홍삼 추출물을 포함한 조성물	695,750	대한민국(농촌진흥청장)
10-2023-0169360	자연살해세포의 증식 및 항암 증진 효과를 가지는 홍삼 추출물을 포함한 조성물	687,500	대한민국(농촌진흥청장)
10-2023-0170601	젠티아멜라 그라미네아 (쿤트) 파브리스 추출물을 유효성분으로 포함하는 당뇨합병증의 예방 또는 치료용 약학적 조성물	1,068,000	
10-2023-0173373	딥 러닝을 바탕으로 유방암 환자의 액와림프절 전이를 예측하는 전자 장치의 동작 방법	1,563,500	
10-2023-0175592	베타디펜신 2를 포함하는 조산 예방 또는 치료용 약학 조성물	1,035,000	
10-2023-0176292	인공지능 기반의 비디오 투시 연하검사의 진단 결과 및 진단 결과에 대한 근거를 제공하는 전자 장치, 제어 방법, 및 컴퓨터 프로그램	1,543,500	

출원번호	내역	금액	비고
10-2023-0176689	복수의 미세전류 자극 및 소리 자극을 동시에 가하는 이명 재활 장치 및 이의 제어 방법	1,216,500	
10-2023-0180454	M13 박테리오파지를 포함하는 표면 플라즈몬 공명 센서 및 이의 제조방법	894,000	부산대학교 산학협력단
10-2023-0182528	세포 함유 도관이 매립된 인공 자궁내막 구조체 및 이의 제조방법	1,486,500	
10-2023-0182595	근전도 센서와 햅틱 재활장치를 활용한 재활 방법 및 그 방법을 적용한 시스템	1,238,000	플레이스비(주)
10-2023-0182596	근전도 신호를 이용한 동작 측정 장치 및 그 장치의 구동방법	1,265,500	플레이스비(주)
10-2023-0183730	락토바실러스 델브루키 subsp. 락티스 CKDB001 균주를 포함하는 간섭유증 예방 또는 치료용 약제학적 조성물	206,300	종근당바이오
10-2023-0184852	식품첨가물 타우린을 이용한 미국흰불나방 방제용 조성물	731,250	대한민국(농촌진흥청장)
10-2023-0184911	벤토나이트 또는 산화마그네슘을 이용한 미국흰불나방 방제용 조성물	788,000	대한민국(농촌진흥청장)
10-2023-0184922	식품첨가물(안식향산, 팔미트산, 타우린, 산화마그네슘)을 이용한 열대거세미나방 방제용 조성물	809,000	대한민국(농촌진흥청장)
10-2023-0185890	경도 인지 장애의 개선 여부를 판단하기 위한 방법	1,643,500	
10-2023-0185894	페로브스카이트 물질의 탄성 및 진동 특성을 분석하는 방법 및 장치	1,189,000	
10-2023-0185904	삼화성 편두통 및 만성 편두통 진단을 위한 정보제공 방법, 장치 및 컴퓨터 프로그램	1,627,500	
10-2023-0189890	보행 특징 정보에 기초하여 경도인지장애를 판단하기 위한 전자 장치 및 이의 제어 방법	1,161,500	
10-2023-0189891	사용자의 라이프 로그 데이터 및 보행 특징 정보에 기초하여 사용자가 경도인지장애에 해당할 확률을 획득하기 위한 전자 장치 및 이의 제어 방법	1,167,000	
10-2023-0189892	보행 특징 정보에 기초하여 경도인지장애를 판단하고 뇌손상 영역을 식별하기 위한 전자 장치 및 이의 제어 방법	1,095,500	
10-2023-0189904	손 소독제의 에탄올 농도를 분석하는 방법 및 장치	1,090,000	
10-2023-0190864	복수의 HAP 중 전력 상위 및 데이터 상위를 각각 선택하는 복수의 센서 노드가 포함된 시스템의 동작 방법	1,068,000	
10-2023-0190865	전력 상위 및 데이터 상위를 각각 선택하기 위한 두 개의 Q-러닝 에이전트를 구동하는 센서 노드의 동작 방법	1,134,000	

출원번호	내역	금액	비고
10-2023-0191653	입원 환자의 중환자실 전실 이벤트 예측 시스템	106,750	황현석
10-2023-0191672	전용 학습 기반 입원 환자의 미래 처치 예측 시스템	97,170	황현석
10-2023-0192992	화물분자 수송 도메인 SY2, 이를 포함하는 융합 화합물 및 이 융합 화합물을 포함하는 약학 조성물	1,944,000	
10-2023-0193570	청각 장애인 보조 장치, 방법 및 컴퓨터프로그램(분할출원)	380,500	
10-2023-0193571	청각 장애인 보조 장치, 방법 및 컴퓨터프로그램(분할출원)	380,500	
10-2023-0194516	남부한탄바이러스 특이적 프라이머 세트 및 이의 용도	1,168,500	조선대학교 산학협력단, 고려대학교 산학협력단
10-2023-0195305	비규격 과속방지턱 판정 장치	1,183,500	
10-2023-0195328	박테리오파지를 이용한 다제내성균 검출 키트, 검출키트의 제조방법 및 이를 이용한 검출방법	1,200,000	
10-2023-0196366	염증의 예방 또는 치료 및 인슐린 저항성 개선용 약학적 조성물	1,233,000	
10-2024-0000317	크리스텐시넬라 미누타를 포함하는 지방간 질환의 예방 또는 치료용 약학적 조성물	1,621,500	
10-2024-0001007	객체 및 차량 간 충돌 사고 위험도 산출 장치	1,183,500	
10-2024-0003783	휴양 시설에 방문한 사용자의 심리 상태에 적합한 휴양 프로그램을 추천하는 시스템의 동작 방법	1,574,500	
10-2024-0005345	심전도 기반 사용자 인증 장치 및 방법	1,431,100	
10-2024-0005349	수면 상태 및 욕창 발생 가능성 예측 기반의 원격 환자 모니터링 장치 및 방법	1,431,000	
10-2024-0005351	보행 데이터를 활용한 신장 질환 검출 장치 및 방법	1,431,000	
10-2024-0005699	운전자와 반려동물이 운전석에 동승했는지 여부를 탐지하는 전자 장치 및 이의 제어 방법	1,134,000	
10-2024-0005851	miRNA-135 및 miRNA-140을 포함하는 건병증 예방 또는 치료용 약학적 조성물	1,636,500	
10-2024-0007556	BSO-TDMA를 기초로 해상 통신을 수행하는 선박의 통신 방법	1,084,500	

출원번호	내역	금액	비고
10-2024-0007557	해상 통신을 수행하는 복수의 스테이션을 포함하는 시스템	1,233,000	
10-2024-0010109	대상 환자가 촬영된 컴퓨터 단층 촬영 이미지를 바탕으로 뇌경색에 관한 진단을 수행하는 전자 장치, 제어 방법, 시스템, 및 컴퓨터 프로그램	1,490,500	
10-2024-0010477	복강경 수술 영상과 수술 도구의 이미지를 바탕으로 가상의 수술 영상을 생성하여 복강경 수술에 대한 인공지능 모델의 학습 데이터를 생성하기 위한 전자 장치, 그 제어 방법 및 컴퓨터 프로그램	1,461,000	
10-2024-0011878	패혈증 진단 또는 예후 예측용 신규 바이오마커 및 이의 용도	337,950	사회복지법인 삼성생명공익재단
10-2024-0014256	자연어 처리를 이용한 응급 환자의 치료 장비 결정 장치, 방법 및 컴퓨터프로그램	1,503,000	
10-2024-0017568	개인화된 머리전달함수를 이용한 소리 방향성 훈련 장치 및 방법	1,978,500	
10-2024-0018477	가상현실 또는 증강현실을 기반으로 한 기관절개관 대상자에 대한 흡인 간호 실습을 위한 웨어러블 기기 및 이의 제어 방법	1,578,100	(주)아이노브
10-2024-0018883	아미노산 복합물, 오메가 3 및 테아닌을 포함하는 인지기능 또는 기억력 개선, 예방 또는 치료용 조성물	1,250,400	(주)아미뉴
10-2024-0018894	아미노산 복합물을 포함하는 장 내 면역력 강화 또는 장 질환 개선, 예방 또는 치료용 조성물	1,250,400	(주)아미뉴
10-2024-0023771	가상현실 및 증강현실 기반의 의료실습 교육 성과를 자동으로 측정하기 위한 시스템 및 이의 제어 방법	1,443,800	(주)아이노브
10-2024-0023772	가상현실 및 증강현실 기반의 의료실습 교육 성과를 자동으로 측정하기 위한 시스템 및 이의 제어 방법	1,476,800	(주)아이노브
10-2024-0023773	의료실습 교육 시나리오를 제공하고 가상현실 및 증강현실 기반으로 상호작용 의료실습을 제공하는 시스템 및 이의 제어 방법	1,553,800	(주)아이노브
16/465,608	3차원 안구 움직임 측정 방법 및 전자동 딥러닝 기반 어지럼 진단 시스템	4,195,627	
201410199545.X중국	리포좀에 포집된 올리고뉴클레오타이드 및 에피토프를 포함하는 면역증강용 조성물	4,275,786	
20-2023-0002052	위루술 튜브	754,000	
30-2023-0037677	위루술 튜브	966,000	
30-2023-0048097	라벨	297,500	
30-2024-0006027	에이피넨	330,500	

출원번호	내역	금액	비고
40-2019-0119070	ICAAN	282,000	
40-2019-0119079	ICAAN	282,000	
40-2022-0029504	에코락 (20류)	276,000	
40-2022-0067618	상표권	1,104,000	
40-2022-0168752	라벨	282,000	
40-2022-0168757	라벨	282,000	
40-2023-0020331	새로운 매일	276,000	
40-2023-0020332	발가락 운동조	276,000	
40-2023-0177730	RnR	266,000	
40-2023-0238574	한링이패밀리	272,000	
40-2023-0238575	한링이패밀리	272,000	
40-2023-0238576	한링이패밀리	272,000	
40-2023-0238577	한링이패밀리	272,000	
40-2023-0238578	한링이패밀리	272,000	
40-2023-0238579	한링이패밀리	272,000	
40-2023-0238580	한봉삼	272,000	
40-2023-0238581	한봉삼	272,000	
40-2023-0238582	한봉삼	272,000	

출원번호	내역	금액	비고
40-2023-0238583	한봉삼	272,000	
40-2023-0238584	한봉삼	272,000	
40-2023-0238585	한봉삼	272,000	
40-2023-0238586	翰Bong3	272,000	
40-2023-0238587	翰Bong3	272,000	
40-2023-0238588	翰Bong3	272,000	
40-2023-0238589	翰Bong3	272,000	
40-2023-0238590	翰Bong3	272,000	
40-2023-0238593	翰Bong3	272,000	
40-2024-0026646	에이피넨	272,000	
40-2024-0026647	에이피넨	272,000	
40-2024-0026648	에이피넨	272,000	
40-2024-0026649	에이피넨	272,000	
40-2024-0026650	에이피넨	272,000	
40-2024-0026651	에이피넨	272,000	
PCT/KR2017/007407	사이클릭 펩타이드를 포함하는 백신 조성물, 사이클릭 펩타이드에 대한 항체 또는 이를 포함하는 항암 조성물	3,391,720	
PCT/KR2020/019481	RhoA 펩티드 억제제를 유효성분으로 함유하는 항암제	2,250,705	이엘메드(주)
PCT/KR2021/005563	코로나 바이러스 억제용 펩타이드 및 그 용도	112,470	

출원번호	내역	금액	비고
PCT/KR2022/008044	가상현실 기반 안구운동 측정을 통한 어지럼증 진단방법, 장치, 이를 구현하기 위한 프로그램이 저장된 기록매체 및 기록매체에 저장된 컴퓨터 프로그램	599,394	
PCT/KR2023/003870	허용적 러프 집합 추론 방법을 이용한 실내 측위 방법	3,125,420	
PCT/KR2023/004334	장기 모사 칩	3,119,130	
PCT/KR2023/004336	장기 모사 칩 구조체 제조방법	3,118,820	
부가세	202102260001-홍은경교수 위탁연구비 반환	272,518	
부가세	202201520001-유재명교수 위탁연구비 반환	960,410	
부가세	202202050003-이경주교수 위탁연구비 반환	86,207	
부가세	202207130001-백광호교수 위탁연구비 반환	1,092,525	
부가세	H20200368-오미선교수 위탁연구비 반환	360,000	
	202203020001글로벌사회공헌연구소 사업비 반납 부족분	18,812	
	2024-2월 협약전 근로자 보험료	248,970	
	급여공제 선급금(박명순)	10,000	
	협약전 근로자 보험료 선납금	350,280	
합 계		659,207,160	

부 가 세 대 급 금 명 세 서

한림대학교산학협력단

(단위 : 원)

계정명	내역	금액	비고
기타산학협력비(산학)	202307560001-과세-'좋은돌봄 실천선언' 수정안 모색을 위한 연구(1)-석재은	27,417	
연구활동비(산학)	202202860001-과세-헬리코박터 파일로리 감염에서 P-CAB 기반 비스무스 4제 요법 7(1)-임현	42,600	
일반제경비	202000980005-과세-(2023년 보육료) 창업보육센터 운영지원 사업(4)-박두재	2,000	
기계기구	202306310001-과세-본태성 고혈압 환자를 대상으로 D064와 D702의 병용투여와 D064 (1)-천대	84,949	
기타산학협력비(산학)	202306590001-과세- α , δ -NAG의 천식 마우스 모델에서 유효성 검증(1)-박상철	79,490	
연구활동비(산학)	202101470001-과세-항-PLA2R 항체 양성 막성신병증을 대상으로 인간 항-CD38항체 MO(1)-김성	5,525	
연구활동비(산학)	202103040001-과세-국내 우울증 환자에서 부스파 [®] 정 (Buspirone)의 불안 증상 치료(1)-전덕인	750	
연구활동비(산학)	202105750001-과세-단백뇨성 사구체 질환이 있는 환자를 대상으로 한 아트라센탄의 (1)-김성균	7,810	
연구활동비(산학)	202105990001-과세-건강한 조산아와 만삭아를 대상으로 MK-1654의 유효성과 안전성(1)-김한울	7,245	
연구활동비(산학)	202108250001-과세-객담배출곤란을 동반한 만성폐쇄성폐질환(COPD)에서 아세틸시스(1)-황용일	7,000	
연구활동비(산학)	202400180001-과세-FJH-KO 섭취 후 혈행 개선에 대한 기능성 및 안전성 평가를 위한(1)-백유진	10,000	
연구활동비(산학)	202305480002-과세-[학술/장기2차]급성신손상 후 급성콩팥병에 의해 발생하는 만성(2)-김성균	10,000	
연구활동비(산학)	202207470001-과세-ROR1과 FAP를 표적으로 하는 armored CAR-T 세포의 개발(NON2022(1)-김	5,000	
지식재산권실시양도비(산학)	202300560001-과세-2023 산학협력단기술료(1)-강일준	20,000	
지식재산권실시양도비(산학)	202300560001-과세-2023 산학협력단기술료(1)-강일준	40,000	

한림대학교산학협력단

(단위 : 원)

계정명	내역	금액	비고
지식재산권실시양도비(산학)	202300560001-과세-2023 산학협력단기술료(1)-강일준	48,000	
지식재산권실시양도비(산학)	202300560001-과세-2023 산학협력단기술료(1)-강일준	48,000	
연구활동비(산학)	202201590001-과세-인간 상피성장인자 수용체 2(HER2) 음성 절제 불가 진행성 또는 (1)-장대영	140,865	
연구활동비(산학)	202206510001-과세-D150과 D759 병용요법으로 혈당이 적절하게 조절되지 않는 제 2(1)-강준구	308,291	
연구활동비(산학)	202207430001-과세-슬관절염에 미치는 DKB-131의 유효성 및 안전성을 평가하기 위한(1)-권봉철	41,229	
연구활동비(산학)	202301910001-과세-만성폐쇄성폐질환(COPD) 및 만성 기관지염 시험대상자에서 유지 (1)-황용일	3,291	
일반제경비	202000980005-과세-(2023년 보육료) 창업보육센터 운영지원 사업(4)-박두재	45,757	
기타산학협력비(산학)	202305070001-과세-2023년 나노기술교육과정 '나노소자·공정'실습교육(1)-장문규	260,000	
기계기구	202305070001-과세-2023년 나노기술교육과정 '나노소자·공정'실습교육(1)-장문규	1,818,182	
기타산학협력비(산학)	202308100001-과세-항산화 성능 분석(ABTS)(1)-전성호	90,720	
기타산학협력비(산학)	202308110001-과세-항산화 성능 분석(DPPH)(1)-전성호	90,720	
연구활동비(산학)	202001620001-과세-면역글로불린 A(IgA) 신장병증이 있는 시험대상자에서 VIS649 의(1)-김성균	9,869	
연구활동비(산학)	202003150001-과세-면역글로불린 A(IgA) 신장병 환자에서의 OMS721 안전성 및 유효(1)-김성균	138,449	
연구활동비(산학)	202103070001-과세-신장 기능의 점진적 상실 위험이 있는 IgA 신장병증 환자를 대상(1)-김성균	17,550	
연구활동비(산학)	202103080001-과세-증식성 루푸스 신염(LN) 또는 면역글로불린 A 신증(IgAN)이 있는(1)-김성균	21,738	
연구활동비(산학)	202105740001-과세-파킨슨병 환자의 약효 소진 (wearing-off) 치료에서 오피카폰 50(1)-마효일	174,338	
연구활동비(산학)	202108620001-과세-급성 담낭염에서 담낭절제술 시 겐타마이신 함유 콜라겐 스폰지 (1)-권재현	56,250	

한림대학교산학협력단

(단위 : 원)

계정명	내역	금액	비고
연구활동비(산학)	202108640001-과제-비당뇨병성 만성 신장 질환 환자에서 신장 질환 진행 시 표준 치(1)-김성균	22,688	
연구활동비(산학)	202109330001-과제-생체흡수형폴리머 코팅 에버로리무스 방출 관상동맥스텐트(CENTU(1)-김현	65,625	
연구활동비(산학)	202109340001-과제-박출률이 저하된 만성 심부전을 앓고 있는 성인을 대상으로 sGC (1)-조상호	25,350	
연구활동비(산학)	202109350001-과제-HER2 양성, 절제 불가능, 국소 진행성 또는 전이성 위식도 선암(1)-장대영	72,474	
연구활동비(산학)	202200050001-과제-일상진료 하에서 만성폐쇄성폐질환(COPD)환자를 대상으로 트렐리(1)-장승	112,500	
연구활동비(산학)	202200100001-과제-건강한 자원자 및 IgA 신병증이 있는 성인을 대상으로 BION-1301(1)-김성균	37,503	
연구활동비(산학)	202200580001-과제-관상동맥질환(CAD)으로 경피적 관상동맥중재술(PCI)을 시행한 환(1)-조상호	4,688	
연구활동비(산학)	202201800001-과제-재발성 / 불응성 다발골수종 환자에서 역사조립(ixazomib)에 대한(1)-김효정	1,245	
연구활동비(산학)	202201910001-과제-패혈성 쇼크 환자에서 폴리에틸렌이민 코팅 필터(oXirisTM)를 이(1)-박성훈	15,000	
연구활동비(산학)	202203600001-과제-대한민국에서 운동 동요 증상이 있는 파킨슨병 환자를 대상으로 (1)-마효일	65,648	
연구활동비(산학)	202204740001-과제-수두박수 1회 접종한 이력이 있는 만 4세에서 만 6세의 건강한 (1)-김한울	190,332	
연구활동비(산학)	202204920001-과제-위선종 또는 조기위암 환자에서 내시경 점막하 박리술 시행 후 (1)-임현	102,863	
연구활동비(산학)	202205700001-과제-면역글로블린 A 신병증 시험대상자에서 피하 투여한 Sibeprenlim(1)-김성균	28,217	
연구활동비(산학)	202205810001-과제-진행성 위암 또는 위식도접합부암에서 리보세라닙-파클리탁셀 병(1)-장대영	881,164	
연구활동비(산학)	202206030001-과제-원발성 고콜레스테롤혈증 또는 혼합형 이상지질혈증 환자를 대상(1)-한상진	811,612	
연구활동비(산학)	202206610001-과제-정상 혹은 고혈압을 동반한 젊은 성인의 이완기 저혈압이 장기 (1)-조상호	45,000	
연구활동비(산학)	202206860001-과제-ETB-F01이 호흡기 건강에 미치는 유효성 및 안전성을 평가하기 (1)-김주희	31,532	

계정명	내역	금액	비고
연구활동비(산학)	202208160001-과제-ALP1018의 면역기능 증진에 대한 기능성 및 안전성을 평가하기 (1)-백유진	137,500	
연구활동비(산학)	202300250001-과제-소리클 장비를 이용한 비침습적 미주신경 자극에 의한 두뇌기전 (1)-이효정	45,000	
연구활동비(산학)	202301080001-과제-바이파보주(레미마졸람베실산염)의 시판 후 조사를 통한 안전성 (1)-최이화	33,750	
연구활동비(산학)	202301090001-과제-면역글로불린 A 신병증 시험대상자에서 피하 투여한 Sibeprenlim(1)-김성균	71,378	
연구활동비(산학)	202301120001-과제-복부대동맥류 환자들을 대상으로 NOVUS 스텐트 그래프트 치료에 (1)-김현	18,000	
연구활동비(산학)	202301200001-과제-뇌졸중 위험이 있는 18세 이상의 남성 및 여성 심방세동 시험대(1)-임홍의	209,864	
연구활동비(산학)	202301420001-과제-바이파보주(레미마졸람베실산염)의 시판 후 조사를 통한 안전성 (1)-곽인숙	33,750	
연구활동비(산학)	202301440001-과제-전이성 결장직장암 시험대상자에서 XL092 + 아테졸리주맙 대 레(1)-장대영	347,466	
연구활동비(산학)	202301460001-과제-통풍 환자를 대상으로 Epaminurad의 유효성 및 안전성을 Febuxos(1)-김현	4,500	
연구활동비(산학)	202301460001-과제-통풍 환자를 대상으로 Epaminurad의 유효성 및 안전성을 Febuxos(1)-김현	155,545	
연구활동비(산학)	202302010001-과제-만성 간질환 환자에서 DWJ1464 투여 시의 유효성 및 안전성을 확(1)-김성민	109,464	
연구활동비(산학)	202302020001-과제-18세 이상의 남성 및 여성 시험대상자에서 급성 비심장색전성 허(1)-유경호	97,617	
연구활동비(산학)	202302030001-과제-폐렴구균 백신접종 경험이 없으며 폐렴구균성 질환에 대한 위험(1)-황용일	110,063	
연구활동비(산학)	202302420001-과제-뇌졸중 환자에서 생활 습관의 변화가 만성질환의 발생에 미치는 (1)-이민우	22,727	
연구활동비(산학)	202303030001-과제-단삼 및 작약 복합 추출물(USCP-GVH-014) 섭취 후 혈관 건강 관(1)-조상호	208,272	
연구활동비(산학)	202304700001-과제-한국인의 재발불응성 다발골수종 환자에서 카필조밋, 레날리도마(1)-김효정	2,119	
연구활동비(산학)	202305130001-과제-ARTEMIS: 만성 신장 질환 환자의 심장 수술 관련 급성 신손상 및(1)-김건일	42,456	

한림대학교산학협력단

(단위 : 원)

계정명	내역	금액	비고
연구활동비(산학)	202305230001-과세-본태성 고혈압 환자를 대상으로 D064와 D702의 병용투여와 D660 (1)-조상	74,677	
연구활동비(산학)	202305500001-과세-말초혈관을 비롯한 피하조직의 특징적인 해부학적 구조물을 인식(1)-김성균	92,250	
연구활동비(산학)	202305520001-과세-표피 성장 인자 수용체 변이 양성, 국소 진행성 또는 전이성 비(1)-장승훈	18,750	
연구활동비(산학)	202305530001-과세-급성 허혈성 뇌졸중 또는 고위험 일과성 허혈 발작 후 뇌졸중 예(1)-오미선	11,985	
연구활동비(산학)	202305540001-과세-비투스 만성콩팥병 환자에서 AST-120 및 synbiotics가 장내 미생(1)-송영림	86,535	
연구활동비(산학)	202305770001-과세-혈청형 자동화 검사의 혈액형 판정용 시약 'HEMALYS1 A1, B[Ref(1)-노주혜	17,000	
연구활동비(산학)	202305780001-과세-혈구형, 혈청형 자동화 검사의 혈액형 판정용 시약 'ABD-Lys[Re(1)-노주혜	17,000	
연구활동비(산학)	202305790001-과세-혈청형 수기법 검사의 혈액형 판정용 시약 'HEMATEST A1, B [Re(1)-노주혜	17,000	
연구활동비(산학)	202306550001-과세-체지방 감소에 미치는 ETB-F02의 유효성 및 안전성을 평가하기 (1)-박경희	238,074	
연구활동비(산학)	202306660001-과세-체중 관련 동반 질환이 있는 비만 또는 과체중 성인 시험대상자(1)-박경희	9,989	
연구활동비(산학)	202306660001-과세-체중 관련 동반 질환이 있는 비만 또는 과체중 성인 시험대상자(1)-박경희	62,500	
연구활동비(산학)	202307390001-과세-두 종의 다른 재질로 제작된 TSIII SA Fixture 임플란트 간의 변(1)-변수환	125,000	
연구활동비(산학)	202307400001-과세-당뇨환자에서 실로스타졸 사용에 따른 주요 심혈관 질환 및 치매(1)-이민우	93,750	
연구활동비(산학)	202307410001-과세-심방세동이 있는 급성 작은 피질하 뇌경색 환자에서 항응고제와 (1)-이민우	45,000	
연구활동비(산학)	202307420001-과세-급성콩팥병에 의해 발생하는 만성콩팥병 극복 연구(2022-11-015)(1)-김성균	568,182	
연구활동비(산학)	202307450001-과세-어린이 자폐 스펙트럼 장애 환자를 대상으로 AST-001의 공개 연(1)-오윤혜	64,125	
연구활동비(산학)	202307460001-과세-CKD-497이 호흡기 건강에 미치는 유효성 및 안전성을 평가하기 (1)-김주희	95,839	

계정명	내역	금액	비고
연구활동비(산학)	202307620001-과제-알레르기 비염의 증상 개선에 미치는 ILS-F-2301의 유효성 및 안(1)-김주희	114,569	
연구활동비(산학)	202307630001-과제-근치적 절제술 이후 FOLFIRINOX로 치료 받은 췌장암 환자에 대한(1)-장대영	4,125	
연구활동비(산학)	202307650001-과제-지속적으로 비스테로이드성 소염진통제(NSAIDs)를 투여해야 하는(1)-임현	166,005	
연구활동비(산학)	202307660001-과제-비판막성 심방세동 환자에서 리록스반정의 효과에 대한 비중재 (1)-임홍의	30,938	
연구활동비(산학)	202307700001-과제-시각-전정의 감각충돌의 원리에 따른 멀미 감수성 연구 및 멀미 (1)-홍성광	79,688	
연구활동비(산학)	202308040001-과제-한국에서 생후 2개월 이상 건강한 영아에 투여시 수막구균 B군 (1)-김한울	7,500	
연구활동비(산학)	202308050001-과제-중등증에서 중증의 판상 건선이 있는 임상시험대상자의 치료에서(1)-박은주	10,500	
연구활동비(산학)	202308690001-과제-조절되지 않는 천식 시험대상자에서 장시간 작용형 B2 작용제와(1)-김주희	15,000	
연구활동비(산학)	202400190001-과제-관절 건강에 미치는 ATJ-301의 유효성 및 안전성을 평가하기 위(1)-권봉철	554,467	
연구활동비(산학)	H20200375-과제-전통적 합성 DMARD 또는 생물학적 DMARD에 반응이 불충분한 중등(1)-김현수	315,500	
연구활동비(산학)	202101370001-과제-급성 심부전으로 입원한 환자에서 퇴원 후 생체표지자의 변화와 (1)-이선기	1,600	
연구활동비(산학)	202101370001-과제-급성 심부전으로 입원한 환자에서 퇴원 후 생체표지자의 변화와 (1)-이선기	400	
연구재료비(산학)	202109540001-과제-나이에서 rhHAPLN1의 난청치료 효과 연구(1)-장지원	257,750	
연구재료비(산학)	202109540001-과제-나이에서 rhHAPLN1의 난청치료 효과 연구(1)-장지원	240,000	
연구재료비(산학)	202109540001-과제-나이에서 rhHAPLN1의 난청치료 효과 연구(1)-장지원	214,545	
연구활동비(산학)	202204460001-과제-코로나19 PCR 검사 후 잔여 비인두도말검체를 이용한 네 가지 PC(1)-김현수	120,000	
연구활동비(산학)	202305970001-과제-악성 담도 폐쇄 환자에서 덮개가 없는 이중 금속 스텐트와 덮개(1)-이경주	7,600	

계정명	내역	금액	비고
연구활동비(산학)	202308680001-과제-체질량지수 30이상인 환자에서 총체중과 제지방체중 기반한 레미(1)-권영석	30,000	
연구활동비(산학)	202302430001-과제-만성콩팥병 환자에서 renamezin 복용이 혈액 내 ST2 발현 및 신(1)-안정남	181,818	
연구활동비(산학)	202305540001-과제-비투스 만성콩팥병 환자에서 AST-120 및 synbiotics가 장내 미생(1)-송영림	2,500	
연구활동비(산학)	202306790001-과제-국내 HPV 백신 후보물질의 효능평가를 위한 면역원성 시험법 및 (1)-박성택	30,000	
연구활동비(산학)	202100990001-과제-스테글라트로 정의 시판 후 조사를 통한 안전성 및 유효성 평가((1)-유재명	3,750	
연구활동비(산학)	202102130001-과제-결절성 양진 시험대상자들에서 네몰리주맵(CD14152)의 안전성과 (1)-박천욱	15,511	
연구활동비(산학)	202102790001-과제-갱년기 증상 개선에 대한 FenuEstro(호로파종자추출물)의 유효성(1)-박성호	166,792	
연구활동비(산학)	202103110001-과제-건강한 성인 및 고령자를 대상으로 면역증강제(AS03)를 이용하거(1)-이재갑	247,461	
연구활동비(산학)	202103190001-과제-로수메가연질캡슐 / 오메스타연질캡슐 / 로제코연질캡슐 / 로수(1)-유재명	24,375	
연구활동비(산학)	202104050001-과제-H1-항히스타민 치료에도 증상을 보이는 만성 특발성 두드러기 환(1)-박천욱	125,233	
연구활동비(산학)	202104070001-과제-상완골 근위부 고정을 위한 A.L.P.S. ? Proximal Humerus Platin(1)-김정연	563	
연구활동비(산학)	202107680001-과제-비당뇨병성 만성 신장 질환 환자에서 신장 질환 진행 시 표준 치(1)-박혜인	38,533	
연구활동비(산학)	202107820001-과제-코로나바이러스감염증- 19를 예방하기 위하여 건강한 성인에게 (1)-이재갑	533,142	
연구활동비(산학)	202108260001-과제-Metformin과 Dapagliflozin 병용요법으로 혈당 조절이 불충분한 (1)-유재명	180,735	
연구활동비(산학)	202108410001-과제-지난 2년 내에 요로 감염 병력이 있는 만 60세 이상의 성인을 대(1)-이재갑	1,482	
연구활동비(산학)	202109410001-과제-중등증 내지 중증 아토피 피부염이 있는 임상시험대상자를 대상(1)-박천욱	75,506	
연구활동비(산학)	202109590001-과제-H1-항히스타민제로 적절하게 조절되지 않는 성인 만성 특발성 두(1)-박천욱	68,625	

한림대학교산학협력단

(단위 : 원)

계정명	내역	금액	비고
연구활동비(산학)	202109710001-과세-신생혈관성 연령 관련 황반변성(nAMD)이 있는 시험대상자에서 라(1)-문용석	109,424	
연구활동비(산학)	202200820001-과세-K0106 임상시험에서 퓨어스템-에이디주(FURESTEM-AD Inj.)를 투(1)-박천욱	38,928	
연구활동비(산학)	202201510001-과세-원인 불명의 만성 소양증(CPUO)이 있는 성인 시험대상자에서 두(1)-박천욱	5,550	
연구활동비(산학)	202201890001-과세-현재 기저 인슐린 치료를 받고 있는 제 2 형 당뇨병 시험대상자(1)-유재명	145,313	
연구활동비(산학)	202201900001-과세-신생혈관성 연령관련 황반변성 환자를 대상으로 ALT-L9의 유효성(1)-문용석	85,904	
연구활동비(산학)	202202570001-과세-한국의 본태성 고혈압환자 치료 시 아질사르탄 메독소밀 / 클로르(1)-이남호	4,875	
연구활동비(산학)	202203510001-과세-식이요법과 운동만으로 적절하게 혈당을 조절하지 못하는 제2형 (1)-유재명	70,722	
연구활동비(산학)	202203880001-과세-이상지질혈증을 동반한 고혈압 환자를 대상으로 엑스원에이정이 (1)-유재명	38,625	
연구활동비(산학)	202204220001-과세-만 60세 이상의 성인을 대상으로 호흡기세포융합바이러스(RSV)를(1)-이재갑	801,493	
연구활동비(산학)	202205410001-과세-동아시아 심근경색 환자에서 최적의 티카그렐러 요법을 위한 전(1)-조정래	15,909	
연구활동비(산학)	202207500001-과세-C2202와 C2203 병용 투여로 혈당이 적절히 조절되지 않는 2형당(1)-유재명	576,914	
연구활동비(산학)	202207550001-과세-백미꽃추출물이 함유된 크림이 피부 보습, 가려움증 개선에 미치(1)-김혜원	103,319	
연구활동비(산학)	202207590001-과세-폐렴구균 백신접종 경험이 없는 만 50세 이상 성인을 대상으로 V(1)-이재갑	3,300	
연구활동비(산학)	202208030001-과세-중등증에서 중증 아토피 피부염 (AD)이 있는 성인 시험대상자에(1)-박천욱	27,000	
연구활동비(산학)	202208040001-과세-고령 성인으로 구성된 2개 하위군을 대상으로 대상포진 아단위 (1)-이재갑	148,984	
연구활동비(산학)	202208100001-과세-아토피 피부염 성인 환자에서 1% OPA-15406 연고의 위약 대비 우(1)-박천욱	107,190	
연구활동비(산학)	202208120001-과세-안구건조증 환자에서 SCAI-001 점안액의 유효성과 안전성을 평가(1)-신영주	240,488	

한림대학교산학협력단

(단위 : 원)

계정명	내역	금액	비고
연구활동비(산학)	202301030001-과제-중등증에서 중증 아토피 피부염 (AD)이 있는 만12세 이상 만18세(1)-박천욱	96,373	
연구활동비(산학)	202301810001-과제-중등증에서 중증 아토피 피부염 (AD)이 있는 청소년 시험대상자(1)-박천욱	39,434	
연구활동비(산학)	202303360001-과제-중등도 내지 중증의 아토피 피부염이 있는 성인 시험대상자에서 (1)-박천욱	75,355	
연구활동비(산학)	202303430001-과제-경피적 관상동맥 중재술(PCI)을 시행한 환자에서 로제텔정의 유(1)-이남호	33,750	
연구활동비(산학)	202304090001-과제-중등증 내지 중증 화농성 한선염 환자를 대상으로 스페슬리맵의 (1)-정보영	172,026	
연구활동비(산학)	202305040001-과제-무릎 골관절염으로 인한 중등도 내지 중증 통증이 있는 성인 시(1)-김중일	15,000	
연구활동비(산학)	202306920001-과제-만성 당뇨병성 말초 신경병 통증(DPNP)이 있는 성인 시험대상자(1)-유재명	15,000	
연구활동비(산학)	202307100001-과제-아질사르탄메독소밀 및 암로디핀베실산염 단일요법에 적절히 반(1)-유재명	11,719	
연구활동비(산학)	202307230001-과제-안구건조증 환자를 대상으로 AJU-S56 5%의 유효성 및 안전성을 (1)-신영주	111,733	
연구활동비(산학)	202307240001-과제-제2형 당뇨를 동반한 본태성 고혈압 환자를 대상으로 ATB-1011과(1)-유재명	119,250	
연구활동비(산학)	202307300001-과제-급성 음낭 진단을 위한 딥러닝 기반 의사 결정 보조 시스템 개발(1)-박사현	62,500	
연구활동비(산학)	202307340001-과제-심전도 데이터에서 고칼륨혈증을 판별하는 심전도분석소프트웨어(1)-김도형	198,000	
연구활동비(산학)	202307350001-과제-알부민뇨가 나타나는 제2형 당뇨병성 신증 (Diabetic Nephropath(1)-유재명	110,813	
연구활동비(산학)	202307590001-과제-중등도 내지 중증의 아토피성 피부염이 있는 성인 시험대상자에(1)-정보영	15,000	
연구활동비(산학)	202307610001-과제-미란성 역류성 식도염 환자에서 에소듀오의 효능 및 안정성: 전(1)-오창교	56,250	
연구활동비(산학)	202307800001-과제-부인과 양성 질환에서 복강경 또는 로봇수술 시 ActiClot(액티클(1)-박성호	112,500	
연구활동비(산학)	202307810001-과제-만 65 세 이상의 성인을 대상으로 면역증강제 MF59 함유 4 가 아(1)-이재갑	73,813	

한림대학교산학협력단

(단위 : 원)

계정명	내역	금액	비고
연구활동비(산학)	202308120001-과세-관상동맥 In-stent restenosis (ISR) 환자에서 셀락과 비타민 E (1)-최성훈	5,063	
연구활동비(산학)	202308130001-과세-제2형 당뇨병 환자를 대상으로 JP-2266 투여 시 유효성 및 안전(1)-유재명	56,493	
연구활동비(산학)	202308140001-과세-국내 폐렴구균 감염이 있는 성인 환자에서 혈청형 특이적 소변 (1)-서유빈	290,625	
연구활동비(산학)	202308430001-과세-만 19세 이상 성인 자원자를 대상으로 COVID-19예방 백신 AdCLD-(1)-서유	262,077	
연구활동비(산학)	202308450001-과세-인간 naive 항체 라이브러리 구축(2023-01-011)(1)-김형수	44,250	
연구활동비(산학)	202400280001-과세-부분 또는 전층 회전근개 파열의 치료로서 관절경적 회전근개 봉(1)-김정연	28,409	
연구활동비(산학)	202002030001-과세-만성 B형 간염 시험대상자에서 여러 병용요법의 유효성과 안전성(1)-김동준	26,179	
연구활동비(산학)	202101480001-과세-케이캡정(테고프라잔)의 위점막하박리술 후 의인성 궤양의 출혈 (1)-백광호	11,703	
연구활동비(산학)	202202520001-과세-케이캡정 테고프라잔 의 내시경 점막하박리술 후 의인성 궤양의 (1)-백광호	173,754	
연구활동비(산학)	202202530001-과세-DWKH의 유효성 및 안전성을 평가하기 위한 제 3상 임상시험(2022(1)-이창	177,978	
연구활동비(산학)	202205290001-과세-위선종 또는 조기위암 환자에서 내시경 점막하 박리술 시행 후 (1)-백광호	60,346	
연구활동비(산학)	202207140001-과세-헬리코박터 파일로리 감염에서 7일 및 14일P-CAB 기반 비스무트 (1)-백광호	89,996	
연구활동비(산학)	202301650001-과세-원발성 고콜레스테롤혈증을 동반한 본태성 고혈압 환자에서 에제(1)-최현희	43,171	
연구활동비(산학)	H20190379-과세-BMT101 투여 시 비후성 반흔 예방에 대한 유효성 및 안전성 평가(1)-서인석	28,909	
연구활동비(산학)	202206560001-과세-단일공 비뇨기계 로봇 수술 시 다관절 다자유도 복강경 수술기구(1)-방우진	16,272	
기타산학협력비(산학)	202308180001-과세-항비만 효능 보유 천연물 소재 발굴 연구(1)-김경원	2,527	
기타산학협력비(산학)	202307840001-과세-K-컬처 활용 경기관광 마케팅전략 수립 용역(1)-김도희	5,545	

한림대학교산학협력단

(단위 : 원)

계정명	내역	금액	비고
연구활동비(산학)	202202190001-과세-원인 미상의 색전성 뇌졸중 환자에서 패치형 웨어러블 단일 리드(1)-임홍의	9,456	
연구활동비(산학)	202207440001-과세-다양한 정도의 단백뇨가 있는 성인을 대상으로 한 ALXN1720의 피(1)-김성균	908	
기타산학협력비(산학)	202305260001-과세-인지능력 개선 기전 연구 및 효능 평가 연구(1)-이태경	264,100	
연구활동비(산학)	202107010001-과세-전립선비대증 환자의 하부요로증상에 대한 KDF1905-R1/KDF1905-R(1)-이윤	1,500	
기타산학협력비(산학)	202303050001-과세-Lobeglitazone과 방광암과의 연관성 연구(1)-정혜수	5,455	
기타산학협력비(산학)	202400370001-과세-2024년 찾아가는 상담실 운영(1)-조용래	10,290	
연구활동비(산학)	202003340001-과세-관상동맥 질환 환자에서 폴리머 프리 Biolimus A9 약물 방출 스(1)-조정래	30,000	
연구활동비(산학)	202105740001-과세-파킨슨병 환자의 약효 소진 (wearing-off) 치료에서 오피카폰 50(1)-마효일	272,700	
연구활동비(산학)	202202850001-과세-건강한 성인 자원자를 대상으로 1% MDR-652겔을 경피단회 및 반(1)-이동현	38,000	
연구활동비(산학)	202202860001-과세-헬리코박터 파일로리 감염에서 P-CAB 기반 비스무스 4제 요법 7(1)-임현	21,300	
연구활동비(산학)	202206420001-과세-EGFR 돌연변이를 가진 비소세포폐암 환자 레지스트리 연구(2022-(1)-박지영	7,000	
연구활동비(산학)	202302020001-과세-18세 이상의 남성 및 여성 시험대상자에서 급성 비심장색전성 허(1)-유경호	12,200	
연구활동비(산학)	202207020001-과세-관상동맥 질환 환자에서 Sirolimus 약물 방출 스텐트의 관상동맥(1)-한동훈	272,727	
연구활동비(산학)	202207020001-과세-관상동맥 질환 환자에서 Sirolimus 약물 방출 스텐트의 관상동맥(1)-한동훈	30,000	
연구재료비(산학)	202201490001-과세-프로바이오틱스 투여가 변비 및 설사 개선에 미치는 영향 연구(1)-석기태	20,000	
연구재료비(산학)	202201490001-과세-프로바이오틱스 투여가 변비 및 설사 개선에 미치는 영향 연구(1)-석기태	7,000	
연구활동비(산학)	202205310001-과세-경피적 관상동맥 중재술을 시행 받은 급성 심근경색 환자에서 저(1)-박규태	136,364	

한림대학교산학협력단

(단위 : 원)

계정명	내역	금액	비고
연구활동비(산학)	202302760001-과세-호흡기 감염 증상이 있는 환자의 비인두 면봉(Nasopharyngeal sw(1)-신규성	173,364	
연구활동비(산학)	202302900001-과세-혈장 및 혈청 잔여 검체 내 존재하는 베타아밀로이드 (beta-amy(1)-신규성	163,045	
연구활동비(산학)	202305990001-과세-디지털트윈 기반 정상 및 병적 보행 융합 데이터 구축과 AI 노쇠(1)-김현숙	5,000	
연구활동비(산학)	202305990001-과세-디지털트윈 기반 정상 및 병적 보행 융합 데이터 구축과 AI 노쇠(1)-김현숙	5,000	
기타산학협력비(산학)	202306600001-과세-2023년 의료기관 및 노인요양시설 감염관리 컨설팅 사업 용역(1)-이재갑	198,000	
기타산학협력비(산학)	202306600001-과세-2023년 의료기관 및 노인요양시설 감염관리 컨설팅 사업 용역(1)-이재갑	111,600	
기타산학협력비(산학)	202306600001-과세-2023년 의료기관 및 노인요양시설 감염관리 컨설팅 사업 용역(1)-이재갑	98,182	
기타산학협력비(산학)	202306600001-과세-2023년 의료기관 및 노인요양시설 감염관리 컨설팅 사업 용역(1)-이재갑	13,800	
기타산학협력비(산학)	202306600001-과세-2023년 의료기관 및 노인요양시설 감염관리 컨설팅 사업 용역(1)-이재갑	96,000	
기타산학협력비(산학)	202307040001-과세-알코올 관련 대상(성) 진행된 간질환 환자의 장기 추적 관찰 및 (1)-김성은	50,000	
연구재료비(산학)	202104810003-과세-라만 신호 고증폭 나노 링을 이용한 광범위 인수공통감염 바이러(3)-김원근	6,000	
연구재료비(산학)	202104810003-과세-라만 신호 고증폭 나노 링을 이용한 광범위 인수공통감염 바이러(3)-김원근	256,725	
일반제경비	202203180002-과세-유료가족회사 연회비 관리(2)-강일준	40,000	
기타산학협력비(산학)	202307850001-과세-면역 반응 조절의 핵심 세포인 수지상세포 기능을 조절하는 고려(1)-박상철	3,118	
연구활동비(산학)	202201490001-과세-프로바이오틱스 투여가 변비 및 설사 개선에 미치는 영향 연구(1)-석기태	17,500	
연구활동비(산학)	202201490001-과세-프로바이오틱스 투여가 변비 및 설사 개선에 미치는 영향 연구(1)-석기태	272,500	
연구재료비(산학)	202002130001-과세-: Cerebrolysin이 필로칼핀으로 유도된 발작으로 인한 해마의 신(1)-배종석	243,645	

한림대학교산학협력단

(단위 : 원)

계정명	내역	금액	비고
연구재료비(산학)	202002130001-과세-: Cerebrolysin이 필로칼핀으로 유도된 발작으로 인한 해마의 신(1)-배종석	272,727	
연구재료비(산학)	202002130001-과세-: Cerebrolysin이 필로칼핀으로 유도된 발작으로 인한 해마의 신(1)-배종석	181,817	
연구재료비(산학)	202002130001-과세-: Cerebrolysin이 필로칼핀으로 유도된 발작으로 인한 해마의 신(1)-배종석	270,100	
연구활동비(산학)	H20200750-과세-Cerebrolysin이 필로칼핀으로 유도된 발작으로 인한 해마의 신경(1)-최휘철	36,182	
기타산학협력비(산학)	202305260001-과세-인지능력 개선 기전 연구 및 효능 평가 연구(1)-이태경	260,900	
기타산학협력비(산학)	202308180001-과세-항비만 효능 보유 천연물 소재 발굴 연구(1)-김경원	10,453	
연구활동비(산학)	202203600001-과세-대한민국에서 운동 동요 증상이 있는 파킨슨병 환자를 대상으로 (1)-마효일	272,000	
연구재료비(산학)	202104810003-과세-라만 신호 고증폭 나노 링을 이용한 광범위 인수공통감염 바이러(3)-김원근	100,162	
연구활동비(산학)	202108640001-과세-비당뇨병성 만성 신장 질환 환자에서 신장 질환 진행 시 표준 치(1)-김성균	21,454	
기타산학협력비(산학)	202305070001-과세-2023년 나노기술교육과정 '나노소자·공정'실습교육(1)-장문규	7,544	
일반제경비	202000980005-과세-(2023년 보육료) 창업보육센터 운영지원 사업(4)-박두재	2,000	
연구활동비(산학)	202108640001-과세-비당뇨병성 만성 신장 질환 환자에서 신장 질환 진행 시 표준 치(1)-김성균	818	
연구활동비(산학)	202206560001-과세-단일공 비뇨기계 로봇 수술 시 다관절 다자유도 복강경 수술기구(1)-방우진	3,272	
기타산학협력비(산학)	202305070001-과세-2023년 나노기술교육과정 '나노소자·공정'실습교육(1)-장문규	2,727	
기타산학협력비(산학)	202308180001-과세-항비만 효능 보유 천연물 소재 발굴 연구(1)-김경원	5,285	
연구활동비(산학)	202107010001-과세-전립선비대증 환자의 하부요로증상에 대한 KDF1905-R1/KDF1905-R(1)-이윤	3,173	
연구활동비(산학)	202305990001-과세-디지털트윈 기반 정상 및 병적 보행 융합 데이터 구축과 시 노쇠(1)-김현숙	909	

한림대학교산학협력단

(단위 : 원)

계정명	내역	금액	비고
연구활동비(산학)	202305990001-과제-디지털트윈 기반 정상 및 병적 보행 융합 데이터 구축과 AI 노쇠(1)-김현숙	28,453	
연구활동비(산학)	202106020001-과제-뇌전증 이후 acid sphingomyelinase inhibitor를 투여하였을때 (1)-최휘철	18,181	
연구활동비(산학)	H20190770-과제-급성관상동맥증후군 또는 뇌경색으로 이중 항혈소판 치료(클로피(1)-이남호	5,362	
기타산학협력비(산학)	202305070001-과제-2023년 나노기술교육과정 '나노소자·공정'실습교육(1)-장문규	18,181	
기타산학협력비(산학)	202305260001-과제-인지능력 개선 기전 연구 및 효능 평가 연구(1)-이태경	271,400	
기타산학협력비(산학)	202305260001-과제-인지능력 개선 기전 연구 및 효능 평가 연구(1)-이태경	259,000	
기타산학협력비(산학)	202307840001-과제-K-컬처 활용 경기관광 마케팅전략 수립 용역(1)-김도희	36,849	
연구활동비(산학)	202001630001-과제-혈관성 인지장애 환자에서 옥시라세탐의 유효성 및 안전성 평가(1)-김철호	47,844	
연구활동비(산학)	202103360001-과제-Metformin과 Dapagliflozin으로 혈당이 조절되지 않는 제2형 당(1)-강준구	60,000	
연구활동비(산학)	H20190921-과제-전이성 및 재발성 위암환자에서 1차 항암화학요법으로 에스연, (1)-장대영	10,000	
연구활동비(산학)	202002030001-과제-만성 B형 간염 시험대상자에서 여러 병용요법의 유효성과 안전성(1)-김동준	46,602	
연구활동비(산학)	202003760001-과제-한국의 성인에서의 편두통의 예방을 위한 Emgality (Galcanezuma(1)-손종호	3,375	
연구활동비(산학)	202100790001-과제-스테글라트로 정의 시판후 조사를 통한 안전성 및 유효성의 평가(1)-류옥현	8,250	
연구활동비(산학)	202105140001-과제-H1-항히스타민 치료에도 증상을 보이는 만성 특발성 두드러기 환(1)-최정희	54,042	
연구활동비(산학)	202105800001-과제-만성 또는 삽화성 편두통 시험대상자를 대상으로 편두통의 예방(1)-조수진	11,498	
연구활동비(산학)	202106040001-과제-만 65세 이상의 제 2형 당뇨병 환자에게 gemigliptin (단일제 및(1)-류옥현	19,125	
연구활동비(산학)	202106660001-과제-이상지질혈증을 동반한 고혈압 환자를 대상으로 엑스원알정이 혈(1)-김현숙	18,375	

한림대학교산학협력단

(단위 : 원)

계정명	내역	금액	비고
연구활동비(산학)	202108120001-과세-Metformin과 Dapagliflozin 병용요법으로 혈당 조절이 불충분한 (1)-홍은경	317,949	
연구활동비(산학)	202200310001-과세-H1-항히스타민제로 적절하게 조절되지 않는 성인 만성 특발성 두(1)-최정희	103,070	
연구활동비(산학)	202200990001-과세-복합형 이상지질혈증 환자를 대상으로 AD-218의 유효성과 안전성(1)-홍은경	398,213	
연구활동비(산학)	202201810001-과세-단백뇨를 동반한 당뇨병성 신장질환 환자를 대상으로 피마사르탄(1)-홍은경	32,318	
연구활동비(산학)	202202340001-과세-아조비프리필드시린지주(프레마네주맵) / 아조비오토인젝터주(프(1)-조수진	44,625	
연구활동비(산학)	202205100001-과세-질환별(GHD, TS, CRF, SGA, ISS, PWS) 저신장 환아에서 성장호르(1)-서영준	12,000	
연구활동비(산학)	202205310001-과세-경피적 관상동맥 중재술을 시행 받은 급성 심근경색 환자에서 저(1)-박규태	56,818	
연구활동비(산학)	202205390001-과세-원발성 고콜레스테롤혈증 또는 혼합형 이상지질혈증 환자를 대상(1)-김도영	261,787	
연구활동비(산학)	202206300001-과세-위궤양 환자를 대상으로 JP-1366 투여 시 유효성 및 안전성을 평(1)-백광호	147,497	
연구활동비(산학)	202206360001-과세-전립선비대증에 의한 하부요로증상이 있는 남성 환자에서 tamsul(1)-이성호	90,000	
연구활동비(산학)	202206380001-과세-전신성 염증 바이오마커와 무릎 골관절염 진행 사이의 연관성 연(1)-송시영	37,500	
연구활동비(산학)	202207280001-과세-PCE에 대한 전립선 건강의 유효성 및 안전성을 평가하기 위한 12(1)-김종근	94,500	
연구활동비(산학)	202207520001-과세-폐렴구균 백신접종 경험이 없는 만 50세 이상 성인을 대상으로 V(1)-정은주	130,395	
연구활동비(산학)	202305950001-과세-내시경적 역행성 담체관조영술 시행시 진정 목적으로 투여하는 (1)-박세우	30,000	
연구활동비(산학)	202305970001-과세-악성 담도 폐쇄 환자에서 덮개가 없는 이중 금속 스텐트와 덮개(1)-이경주	25,000	
연구활동비(산학)	202306310001-과세-본태성 고혈압 환자를 대상으로 D064와 D702의 병용투여와 D064 (1)-천대	55,843	
연구활동비(산학)	202307730001-과세-제2형 당뇨병 환자를 대상으로 JP-2266 투여 시 유효성 및 안전(1)-홍은경	51,957	

한림대학교산학협력단

(단위 : 원)

계정명	내역	금액	비고
연구활동비(산학)	202307740001-과세-알레르기 비염의 증상 개선에 미치는 ILS-F-2301의 유효성 및 안(1)-최정희	310,538	
연구활동비(산학)	202307750001-과세-고혈압과 이상지질혈증을 동반한 환자를 대상으로 로제텔정(또는(1)-모희정	16,875	
연구활동비(산학)	202307760001-과세-동성리듬 심부전 환자의 고위험 기간 중 뇌 변화 탐색(2023-02-0(1)-박명수	102,200	
연구활동비(산학)	202307870001-과세-만 19세 이상 성인 자원자를 대상으로 COVID-19예방 백신 AdCLD-(1)-정은	247,993	
연구활동비(산학)	202308440001-과세-소아 근시 환자를 대상으로 LPTAT 의 치료효과 및 안전성을 평가(1)-유수리	113,200	
연구활동비(산학)	202308680001-과세-체질량지수 30이상인 환자에서 총체중과 제지방체중 기반한 레미(1)-권영석	73,864	
연구활동비(산학)	202400330001-과세-기능성 소화불량증 환자에서 헬리코박터 파일로리 제균 치료가 (1)-백광호	46,440	
연구활동비(산학)	202400340001-과세-알부민뇨가 나타나는 제2형 당뇨병성 신증 (Diabetic Nephropath(1)-홍은경	110,813	
연구활동비(산학)	202400350001-과세-전정기능의 저하에 의한 어지럼 환자를 대상으로 가상현실 기반(1)-홍석민	3,375	
연구활동비(산학)	H20180895-과세-삼스카정 처방 받은 ADPKD 환자 대상 안전성과 유효성에 대한 사(1)-구자룡	38,250	
연구활동비(산학)	H20200352-과세-허혈성 뇌졸중 환자에서 Cytochrome P450 2C19 유전자형에 따른 (1)-김철호	12,000	
연구활동비(산학)	202207350001-과세-급성기 비심인성 뇌경색 환자에서 리넥신서방정의 유효성 및 안(1)-모희정	99,000	
연구활동비(산학)	H20191088-과세-간경변을 제외한 비알코올성 지방간질환 환자에서 간지방량 감소(1)-박상훈	12,636	
일반제경비	202000980005-과세-(2023년 보육료) 창업보육센터 운영지원 사업(4)-박두재	72,000	
기타산학협력비(산학)	202307190001-과세-(수탁2023-6)In vivo 체계에서 천연물복합추출물(FSG-CA)의 키성(1)-김은지	154,700	
기타산학협력비(산학)	202307190001-과세-(수탁2023-6)In vivo 체계에서 천연물복합추출물(FSG-CA)의 키성(1)-김은지	5,000	
기타산학협력비(산학)	202307790001-과세-(수탁2023-9)In vivo 체계에서 진달래추출물의 근감소(위축) 개(1)-김은지	5,000	

한림대학교산학협력단

(단위 : 원)

계정명	내역	금액	비고
기타산학협력비(산학)	202307790001-과세-(수탁2023-9)In vivo 체계에서 진달래추출물의 근감소(위축) 개(1)-김은지	208,700	
기타산학협력비(산학)	202307790001-과세-(수탁2023-9)In vivo 체계에서 진달래추출물의 근감소(위축) 개(1)-김은지	188,180	
기타산학협력비(산학)	202307790001-과세-(수탁2023-9)In vivo 체계에서 진달래추출물의 근감소(위축) 개(1)-김은지	20,000	
기타산학협력비(산학)	202307790001-과세-(수탁2023-9)In vivo 체계에서 진달래추출물의 근감소(위축) 개(1)-김은지	125,300	
기타산학협력비(산학)	202307790001-과세-(수탁2023-9)In vivo 체계에서 진달래추출물의 근감소(위축) 개(1)-김은지	5,000	
기타산학협력비(산학)	202308160001-과세-(수탁2023-13)식이유도 비만 동물모델에서 PT와 유산균 복합물의(1)-김은지	10,000	
기타산학협력비(산학)	202308160001-과세-(수탁2023-13)식이유도 비만 동물모델에서 PT와 유산균 복합물의(1)-김은지	248,400	
기타산학협력비(산학)	202305070001-과세-2023년 나노기술교육과정 '나노소자·공정'실습교육(1)-장문규	10,909	
연구활동비(산학)	202107010001-과세-전립선비대증 환자의 하부요로증상에 대한 KDF1905-R1/KDF1905-R(1)-이윤	9,091	
기계기구	202107010001-과세-전립선비대증 환자의 하부요로증상에 대한 KDF1905-R1/KDF1905-R(1)-이윤	72,636	
연구활동비(산학)	202306780001-과세-경도인지장애 노인에서 신체활동과 알츠하이머병, 인지저하와의 (1)-김지욱	71,875	
연구활동비(산학)	202202190001-과세-원인 미상의 색전성 뇌졸중 환자에서 패치형 웨어러블 단일 리드(1)-임홍의	8,363	
기타산학협력비(산학)	202305070001-과세-2023년 나노기술교육과정 '나노소자·공정'실습교육(1)-장문규	8,000	
기타산학협력비(산학)	202400410001-과세-Cheminformatics 관련 교육·연구용 데이터세트 구축(1)-최종환	1,027	
연구활동비(산학)	202207140001-과세-헬리코박터 파일로리 감염에서 7일 및 14일P-CAB 기반 비스무트 (1)-백광호	818	
기타산학협력비(산학)	202306600001-과세-2023년 의료기관 및 노인요양시설 감염관리 컨설팅 사업 용역(1)-이재갑	108,156	
기타산학협력비(산학)	202400370001-과세-2024년 찾아가는 상담실 운영(1)-조용래	6,363	

한림대학교산학협력단

(단위 : 원)

계정명	내역	금액	비고
기타산학협력비(산학)	202400370001-과세-2024년 찾아가는 상담실 운영(1)-조용래	27,272	
기타산학협력비(산학)	202400370001-과세-2024년 찾아가는 상담실 운영(1)-조용래	13,636	
연구활동비(산학)	202108640001-과세-비당뇨병성 만성 신장 질환 환자에서 신장 질환 진행 시 표준 치(1)-김성균	507	
연구활동비(산학)	202108170001-과세-히알루론산 관절 내 주사를 이용한 전방십자인대 점액성 변성의 (1)-김중일	6,497	
연구활동비(산학)	202303400001-과세-무릎 골관절염에서 근위 경골 절골술 후 골관절염 경과 조절 약(1)-김중일	4,876	
연구활동비(산학)	202108160001-과세-인공슬관절 치환술 환자에서 수술 전 정맥 철분제 사용에 따른 (1)-김중일	3,200	
연구활동비(산학)	202107010001-과세-전립선비대증 환자의 하부요로증상에 대한 KDF1905-R1/KDF1905-R(1)-이윤	3,637	
연구활동비(산학)	202204380001-과세-조기위암 혹은 위선종의 발견을 위한 영상증강내시경 비교 연구:(1)-이상표	20,250	
연구활동비(산학)	202205090001-과세-위산역류 증상 개선에 있어서 에소듀오의 신속성을 평가하기 위(1)-공은정	11,453	
연구활동비(산학)	202205090001-과세-위산역류 증상 개선에 있어서 에소듀오의 신속성을 평가하기 위(1)-공은정	3,409	
연구활동비(산학)	H20180655-과세-뇌졸중 환자에서 날록손염산염 주사 투여의 유효성과 안전성을 (1)-장인복	6,182	
연구활동비(산학)	H20180655-과세-뇌졸중 환자에서 날록손염산염 주사 투여의 유효성과 안전성을 (1)-장인복	4,091	
연구활동비(산학)	H20191088-과세-간경변을 제외한 비알코올성 지방간질환 환자에서 간지방량 감소(1)-박상훈	3,636	
연구활동비(산학)	H20191088-과세-간경변을 제외한 비알코올성 지방간질환 환자에서 간지방량 감소(1)-박상훈	15,818	
연구활동비(산학)	H20191088-과세-간경변을 제외한 비알코올성 지방간질환 환자에서 간지방량 감소(1)-박상훈	4,909	
연구활동비(산학)	H20191088-과세-간경변을 제외한 비알코올성 지방간질환 환자에서 간지방량 감소(1)-박상훈	3,636	
연구활동비(산학)	202203010002-과세-모바일 헬스케어 기반 아동청소년 고도비만 중재 프로그램 개발 (2)-박경희	855	

계정명	내역	금액	비고
연구활동비(산학)	202203010002-과세-모바일 헬스케어 기반 아동청소년 고도비만 중재 프로그램 개발 (2)-박경희	2,072	
연구활동비(산학)	202203010002-과세-모바일 헬스케어 기반 아동청소년 고도비만 중재 프로그램 개발 (2)-박경희	10,363	
연구활동비(산학)	202203010002-과세-모바일 헬스케어 기반 아동청소년 고도비만 중재 프로그램 개발 (2)-박경희	11,545	
연구활동비(산학)	202203010002-과세-모바일 헬스케어 기반 아동청소년 고도비만 중재 프로그램 개발 (2)-박경희	8,272	
연구활동비(산학)	H20190634-과세-회전근개, 관절와순 및 연골병변의 진단에서 견관절 Dual Energy(1)-최정아	3,091	
연구활동비(산학)	H20190634-과세-회전근개, 관절와순 및 연골병변의 진단에서 견관절 Dual Energy(1)-최정아	7,272	
연구활동비(산학)	H20190634-과세-회전근개, 관절와순 및 연골병변의 진단에서 견관절 Dual Energy(1)-최정아	982	
연구활동비(산학)	H20190634-과세-회전근개, 관절와순 및 연골병변의 진단에서 견관절 Dual Energy(1)-최정아	4,363	
연구활동비(산학)	H20190634-과세-회전근개, 관절와순 및 연골병변의 진단에서 견관절 Dual Energy(1)-최정아	2,618	
연구활동비(산학)	H20190634-과세-회전근개, 관절와순 및 연골병변의 진단에서 견관절 Dual Energy(1)-최정아	3,434	
연구활동비(산학)	H20190634-과세-회전근개, 관절와순 및 연골병변의 진단에서 견관절 Dual Energy(1)-최정아	3,927	
연구활동비(산학)	H20190634-과세-회전근개, 관절와순 및 연골병변의 진단에서 견관절 Dual Energy(1)-최정아	3,790	
연구활동비(산학)	202103130001-과세-관절경적 전방십자인대 축소 성형술과 아텔로콜라겐을 이용한 전(1)-김중일	3,818	
연구활동비(산학)	202108640001-과세-비당뇨병성 만성 신장 질환 환자에서 신장 질환 진행 시 표준 치(1)-김성균	5,818	
연구활동비(산학)	202108640001-과세-비당뇨병성 만성 신장 질환 환자에서 신장 질환 진행 시 표준 치(1)-김성균	62,637	
연구활동비(산학)	202108640001-과세-비당뇨병성 만성 신장 질환 환자에서 신장 질환 진행 시 표준 치(1)-김성균	17,545	
연구활동비(산학)	202108640001-과세-비당뇨병성 만성 신장 질환 환자에서 신장 질환 진행 시 표준 치(1)-김성균	16,864	

한림대학교산학협력단

(단위 : 원)

계정명	내역	금액	비고
연구활동비(산학)	202108640001-과세-비당뇨병성 만성 신장 질환 환자에서 신장 질환 진행 시 표준 치(1)-김성균	8,636	
연구활동비(산학)	202202190001-과세-원인 미상의 색전성 뇌졸중 환자에서 패치형 웨어러블 단일 리드(1)-임홍의	6,090	
연구활동비(산학)	202206560001-과세-단일공 비노기계 로봇 수술 시 다관절 다자유도 복강경 수술기구(1)-방우진	2,636	
연구활동비(산학)	202207440001-과세-다양한 정도의 단백뇨가 있는 성인을 대상으로 한 ALXN1720의 피(1)-김성균	5,818	
연구활동비(산학)	202207440001-과세-다양한 정도의 단백뇨가 있는 성인을 대상으로 한 ALXN1720의 피(1)-김성균	3,091	
연구활동비(산학)	202304940001-과세-소아청소년 비만에서 체장 및 복강 내 지방축적과 대사합병증과(1)-김민정	13,935	
연구활동비(산학)	202305770001-과세-혈청형 자동화 검사의 혈액형 판정용 시약 'HEMALYS1 A1, B[Ref(1)-노주혜	3,818	
연구활동비(산학)	202305780001-과세-혈구형, 혈청형 자동화 검사의 혈액형 판정용 시약 'ABD-Lys[Re(1)-노주혜	5,228	
연구활동비(산학)	202305790001-과세-혈청형 수기법 검사의 혈액형 판정용 시약 'HEMATEST A1, B [Re(1)-노주혜	47,454	
연구활동비(산학)	202305790001-과세-혈청형 수기법 검사의 혈액형 판정용 시약 'HEMATEST A1, B [Re(1)-노주혜	4,545	
연구활동비(산학)	H20190770-과세-급성관상동맥증후군 또는 뇌경색으로 이중 항혈소판 치료(클로피(1)-이남호	19,089	
연구활동비(산학)	H20190770-과세-급성관상동맥증후군 또는 뇌경색으로 이중 항혈소판 치료(클로피(1)-이남호	3,909	
연구활동비(산학)	H20190770-과세-급성관상동맥증후군 또는 뇌경색으로 이중 항혈소판 치료(클로피(1)-이남호	4,363	
연구활동비(산학)	H20190770-과세-급성관상동맥증후군 또는 뇌경색으로 이중 항혈소판 치료(클로피(1)-이남호	8,181	
연구활동비(산학)	H20190770-과세-급성관상동맥증후군 또는 뇌경색으로 이중 항혈소판 치료(클로피(1)-이남호	10,725	
연구활동비(산학)	H20190770-과세-급성관상동맥증후군 또는 뇌경색으로 이중 항혈소판 치료(클로피(1)-이남호	10,453	
연구활동비(산학)	202105140001-과세-H1-항히스타민 치료에도 증상을 보이는 만성 특발성 두드러기 환(1)-최정희	3,455	

계정명	내역	금액	비고
연구활동비(산학)	202107010001-과제-전립선비대증 환자의 하부요로증상에 대한 KDF1905-R1/KDF1905-R(1)-이윤	16,363	
연구활동비(산학)	202107010001-과제-전립선비대증 환자의 하부요로증상에 대한 KDF1905-R1/KDF1905-R(1)-이윤	14,998	
연구활동비(산학)	202107010001-과제-전립선비대증 환자의 하부요로증상에 대한 KDF1905-R1/KDF1905-R(1)-이윤	13,270	
연구활동비(산학)	202107010001-과제-전립선비대증 환자의 하부요로증상에 대한 KDF1905-R1/KDF1905-R(1)-이윤	4,272	
연구활동비(산학)	202108160001-과제-인공슬관절 치환술 환자에서 수술 전 정맥 철분제 사용에 따른 (1)-김중일	38,091	
연구활동비(산학)	202108160001-과제-인공슬관절 치환술 환자에서 수술 전 정맥 철분제 사용에 따른 (1)-김중일	9,818	
연구활동비(산학)	202108160001-과제-인공슬관절 치환술 환자에서 수술 전 정맥 철분제 사용에 따른 (1)-김중일	2,872	
연구활동비(산학)	202108160001-과제-인공슬관절 치환술 환자에서 수술 전 정맥 철분제 사용에 따른 (1)-김중일	2,000	
연구활동비(산학)	202108160001-과제-인공슬관절 치환술 환자에서 수술 전 정맥 철분제 사용에 따른 (1)-김중일	9,906	
연구활동비(산학)	202202530001-과제-DWKH의 유효성 및 안전성을 평가하기 위한 제 3상 임상시험(2022(1)-이창	42,458	
연구활동비(산학)	202205090001-과제-위산역류 증상 개선에 있어서 एसДЮО의 신속성을 평가하기 위(1)-공은정	6,817	
연구활동비(산학)	202205090001-과제-위산역류 증상 개선에 있어서 एसДЮО의 신속성을 평가하기 위(1)-공은정	2,363	
연구활동비(산학)	202205090001-과제-위산역류 증상 개선에 있어서 एसДЮО의 신속성을 평가하기 위(1)-공은정	2,000	
연구활동비(산학)	202206640001-과제-Bright MTA Sealer2의 레진 코어와의 결합 안정성 검증을 위한 (1)-변수환	9,091	
연구활동비(산학)	202206920001-과제-소염진통제로 치료받는 퇴행성 관절염(척추관절염, 슬관절염) 환(1)-김중일	3,528	
연구활동비(산학)	202207470001-과제-ROR1과 FAP를 표적으로 하는 armored CAR-T 세포의 개발(NON2022(1)-김	56,287	
연구활동비(산학)	202303400001-과제-무릎 골관절염에서 근위 경골 절골술 후 골관절염 경과 조절 약(1)-김중일	24,545	

한림대학교산학협력단

(단위 : 원)

계정명	내역	금액	비고
기타산학협력비(산학)	202304830001-과세-상업색체우성다낭신의 설치류 모델 개발 및 신약개발에 대한 연(1)-김현숙	25,000	
기타산학협력비(산학)	202304830001-과세-상업색체우성다낭신의 설치류 모델 개발 및 신약개발에 대한 연(1)-김현숙	32,636	
기타산학협력비(산학)	202306600001-과세-2023년 의료기관 및 노인요양시설 감염관리 컨설팅 사업 용역(1)-이재갑	200,000	
연구재료비(산학)	202307550001-과세-쥐의 해마 신경세포주를 이용한 Limaprost (prostaglandin E1 a(1)-조용준	265,600	
연구재료비(산학)	202307550001-과세-쥐의 해마 신경세포주를 이용한 Limaprost (prostaglandin E1 a(1)-조용준	272,500	
연구재료비(산학)	202104810003-과세-라만 신호 고증폭 나노 링을 이용한 광범위 인수공통감염 바이러(3)-김원근	247,600	
연구재료비(산학)	202104810003-과세-라만 신호 고증폭 나노 링을 이용한 광범위 인수공통감염 바이러(3)-김원근	248,300	
연구재료비(산학)	202104810003-과세-라만 신호 고증폭 나노 링을 이용한 광범위 인수공통감염 바이러(3)-김원근	235,000	
연구재료비(산학)	202104810003-과세-라만 신호 고증폭 나노 링을 이용한 광범위 인수공통감염 바이러(3)-김원근	248,600	
연구재료비(산학)	202104810003-과세-라만 신호 고증폭 나노 링을 이용한 광범위 인수공통감염 바이러(3)-김원근	218,182	
기타산학협력비(산학)	202305070001-과세-2023년 나노기술교육과정 '나노소자·공정'실습교육(1)-장문규	22,072	
기타산학협력비(산학)	202305070001-과세-2023년 나노기술교육과정 '나노소자·공정'실습교육(1)-장문규	17,682	
기타산학협력비(산학)	202305070001-과세-2023년 나노기술교육과정 '나노소자·공정'실습교육(1)-장문규	24,345	
기타산학협력비(산학)	202305070001-과세-2023년 나노기술교육과정 '나노소자·공정'실습교육(1)-장문규	21,000	
기타산학협력비(산학)	202305070001-과세-2023년 나노기술교육과정 '나노소자·공정'실습교육(1)-장문규	10,618	
기타산학협력비(산학)	202305070001-과세-2023년 나노기술교육과정 '나노소자·공정'실습교육(1)-장문규	26,436	
기타산학협력비(산학)	202305070001-과세-2023년 나노기술교육과정 '나노소자·공정'실습교육(1)-장문규	34,090	

한림대학교산학협력단

(단위 : 원)

계정명	내역	금액	비고
기타산학협력비(산학)	202305070001-과세-2023년 나노기술교육과정 '나노소자·공정'실습교육(1)-장문규	25,000	
기타산학협력비(산학)	202305070001-과세-2023년 나노기술교육과정 '나노소자·공정'실습교육(1)-장문규	17,509	
기타산학협력비(산학)	202305070001-과세-2023년 나노기술교육과정 '나노소자·공정'실습교육(1)-장문규	27,590	
기타산학협력비(산학)	202305070001-과세-2023년 나노기술교육과정 '나노소자·공정'실습교육(1)-장문규	29,273	
기타산학협력비(산학)	202305260001-과세-인지능력 개선 기전 연구 및 효능 평가 연구(1)-이태경	268,400	
기타산학협력비(산학)	202305260001-과세-인지능력 개선 기전 연구 및 효능 평가 연구(1)-이태경	262,600	
기타산학협력비(산학)	202305260001-과세-인지능력 개선 기전 연구 및 효능 평가 연구(1)-이태경	263,000	
기타산학협력비(산학)	202305260001-과세-인지능력 개선 기전 연구 및 효능 평가 연구(1)-이태경	255,200	
기타산학협력비(산학)	202305260001-과세-인지능력 개선 기전 연구 및 효능 평가 연구(1)-이태경	267,600	
기타산학협력비(산학)	202305260001-과세-인지능력 개선 기전 연구 및 효능 평가 연구(1)-이태경	265,100	
기타산학협력비(산학)	202305260001-과세-인지능력 개선 기전 연구 및 효능 평가 연구(1)-이태경	261,200	
연구재료비(산학)	202305320001-과세-천연 추출 발효물(금화규/마키베리) 기반 항염 및 항산화기능 화(1)-강일준	105,600	
연구재료비(산학)	202305320001-과세-천연 추출 발효물(금화규/마키베리) 기반 항염 및 항산화기능 화(1)-강일준	215,600	
기타산학협력비(산학)	202307140001-과세-장학생 집중 모니터링과 생애 단계별 성장 사례 분석 연구:3주기(1)-이지혜	4,745	
기타산학협력비(산학)	202307140001-과세-장학생 집중 모니터링과 생애 단계별 성장 사례 분석 연구:3주기(1)-이지혜	1,591	
기타산학협력비(산학)	202307140001-과세-장학생 집중 모니터링과 생애 단계별 성장 사례 분석 연구:3주기(1)-이지혜	1,365	
기타산학협력비(산학)	202307380001-과세-HT화합물 유효물질 중간체 및 신규 유도체 합성 연구용역(1)-이정태	200,000	

한림대학교산학협력단

(단위 : 원)

계정명	내역	금액	비고
기타산학협력비(산학)	202307840001-과세-K-컬처 활용 경기관광 마케팅전략 수립 용역(1)-김도희	13,636	
기타산학협력비(산학)	202307840001-과세-K-컬처 활용 경기관광 마케팅전략 수립 용역(1)-김도희	7,545	
기타산학협력비(산학)	202307840001-과세-K-컬처 활용 경기관광 마케팅전략 수립 용역(1)-김도희	6,452	
기타산학협력비(산학)	202307840001-과세-K-컬처 활용 경기관광 마케팅전략 수립 용역(1)-김도희	18,228	
기타산학협력비(산학)	202307840001-과세-K-컬처 활용 경기관광 마케팅전략 수립 용역(1)-김도희	3,772	
기타산학협력비(산학)	202307840001-과세-K-컬처 활용 경기관광 마케팅전략 수립 용역(1)-김도희	6,000	
기타산학협력비(산학)	202308180001-과세-항비만 효능 보유 천연물 소재 발굴 연구(1)-김경원	14,909	
기타산학협력비(산학)	202308180001-과세-항비만 효능 보유 천연물 소재 발굴 연구(1)-김경원	7,500	
기타산학협력비(산학)	202308180001-과세-항비만 효능 보유 천연물 소재 발굴 연구(1)-김경원	16,089	
기타산학협력비(산학)	202308180001-과세-항비만 효능 보유 천연물 소재 발굴 연구(1)-김경원	2,845	
기타산학협력비(산학)	202308180001-과세-항비만 효능 보유 천연물 소재 발굴 연구(1)-김경원	2,636	
기타산학협력비(산학)	202308180001-과세-항비만 효능 보유 천연물 소재 발굴 연구(1)-김경원	6,817	
기타산학협력비(산학)	202308720001-과세-혁신적 R&D 성과 창출을 위한 대학연구소-중소·스타트업 공동혁(1)-서규원	13,636	
기계기구	202400410001-과세-Cheminformatics 관련 교육·연구용 데이터세트 구축(1)-최종환	454,059	
기계기구	202400410001-과세-Cheminformatics 관련 교육·연구용 데이터세트 구축(1)-최종환	75,255	
기계기구	202400410001-과세-Cheminformatics 관련 교육·연구용 데이터세트 구축(1)-최종환	18,091	
기계기구	202400410001-과세-Cheminformatics 관련 교육·연구용 데이터세트 구축(1)-최종환	34,364	

한림대학교산학협력단

(단위 : 원)

계정명	내역	금액	비고
연구활동비(산학)	H202001440004-과세-동결에 의한 오염물질 분해 기작 연구 및 동결 수처리 공정 기초(5)-김정원	5,272	
연구활동비(산학)	H20200402-과세-이노스탑 지혈제를 이용한 제3대구치 발치 시의 임상적용 : 단일(1)-온성운	7,909	
연구활동비(산학)	202105140001-과세-H1-항히스타민 치료에도 증상을 보이는 만성 특발성 두드러기 환(1)-최정희	2,436	
연구활동비(산학)	202205090001-과세-위산역류 증상 개선에 있어서 एसओ의 신속성을 평가하기 위(1)-공은정	10,909	
연구활동비(산학)	202207140001-과세-헬리코박터 파일로리 감염에서 7일 및 14일P-CAB 기반 비스무트 (1)-백광호	4,336	
연구활동비(산학)	202207140001-과세-헬리코박터 파일로리 감염에서 7일 및 14일P-CAB 기반 비스무트 (1)-백광호	2,273	
연구활동비(산학)	202207140001-과세-헬리코박터 파일로리 감염에서 7일 및 14일P-CAB 기반 비스무트 (1)-백광호	122,727	
연구활동비(산학)	202207150001-과세-초음파내시경 시행시 진정 목적으로 투여하는 레미마졸람과 프로(1)-박세우	25,728	
연구활동비(산학)	202207150001-과세-초음파내시경 시행시 진정 목적으로 투여하는 레미마졸람과 프로(1)-박세우	34,632	
연구활동비(산학)	202207150001-과세-초음파내시경 시행시 진정 목적으로 투여하는 레미마졸람과 프로(1)-박세우	13,636	
기타산학협력비(산학)	202303050001-과세-Lobeglitazone과 방광암과의 연관성 연구(1)-정혜수	3,564	
기타산학협력비(산학)	202303050001-과세-Lobeglitazone과 방광암과의 연관성 연구(1)-정혜수	4,818	
기타산학협력비(산학)	202303050001-과세-Lobeglitazone과 방광암과의 연관성 연구(1)-정혜수	5,455	
기타산학협력비(산학)	202303050001-과세-Lobeglitazone과 방광암과의 연관성 연구(1)-정혜수	2,000	
기타산학협력비(산학)	202303050001-과세-Lobeglitazone과 방광암과의 연관성 연구(1)-정혜수	1,909	
기타산학협력비(산학)	202304830001-과세-상염색체우성다낭신의 설치류 모델 개발 및 신약개발에 대한 연(1)-김현숙	1,673	
기타산학협력비(산학)	202304830001-과세-상염색체우성다낭신의 설치류 모델 개발 및 신약개발에 대한 연(1)-김현숙	7,636	

한림대학교산학협력단

(단위 : 원)

계정명	내역	금액	비고
기타산학협력비(산학)	202304830001-과세-상염색체우성다낭신의 설치류 모델 개발 및 신약개발에 대한 연(1)-김현숙	131,364	
기타산학협력비(산학)	202304830001-과세-상염색체우성다낭신의 설치류 모델 개발 및 신약개발에 대한 연(1)-김현숙	12,455	
기타산학협력비(산학)	202304830001-과세-상염색체우성다낭신의 설치류 모델 개발 및 신약개발에 대한 연(1)-김현숙	3,227	
기타산학협력비(산학)	202306590001-과세- α , δ -NAG의 천식 마우스 모델에서 유효성 검증(1)-박상철	4,818	
기타산학협력비(산학)	202307850001-과세-면역 반응 조절의 핵심 세포인 수지상세포 기능을 조절하는 고려(1)-박상철	99,653	
기타산학협력비(산학)	202307850001-과세-면역 반응 조절의 핵심 세포인 수지상세포 기능을 조절하는 고려(1)-박상철	2,280	
기타산학협력비(산학)	202304830001-과세-상염색체우성다낭신의 설치류 모델 개발 및 신약개발에 대한 연(1)-김현숙	2,700	
기타산학협력비(산학)	202400370001-과세-2024년 찾아가는 상담실 운영(1)-조용래	150,000	
기타산학협력비(산학)	202400370001-과세-2024년 찾아가는 상담실 운영(1)-조용래	24,545	
연구활동비(산학)	202304960002-과세-[학술/장기2차]장관 내 다제내성균의 탈집락화를 위한 마이크로(2)-이승순	7,000	
연구활동비(산학)	202106020001-과세-뇌전증 이후 acid sphingomyelinase inhibitor를 투여하였을때 (1)-최휘철	16,727	
연구활동비(산학)	202106020001-과세-뇌전증 이후 acid sphingomyelinase inhibitor를 투여하였을때 (1)-최휘철	12,363	
기계기구	202206560001-과세-단일공 비뇨기계 로봇 수술 시 다관절 다자유도 복강경 수술기구(1)-방우진	67,416	
기계기구	202206560001-과세-단일공 비뇨기계 로봇 수술 시 다관절 다자유도 복강경 수술기구(1)-방우진	89,273	
기계기구	202304830001-과세-상염색체우성다낭신의 설치류 모델 개발 및 신약개발에 대한 연(1)-김현숙	267,727	
연구활동비(산학)	202003340001-과세-관상동맥 질환 환자에서 폴리머 프리 Biolimus A9 약물 방출 스(1)-조정래	50,000	
연구활동비(산학)	202103360001-과세-Metformin과 Dapagliflozin으로 혈당이 조절되지 않는 제2형 당(1)-강준구	60,000	

한림대학교산학협력단

(단위 : 원)

계정명	내역	금액	비고
연구활동비(산학)	H20180911-과제-FIGHT: 이전에 치료를 받지 않은 진행성 위암 및 위식도암 시험(1)-장대영	6,000	
연구활동비(산학)	202207470001-과제-ROR1과 FAP를 표적으로 하는 armored CAR-T 세포의 개발(NON2022(1)-김	14,700	
연구재료비(산학)	202201490001-과제-프로바이오틱스 투여가 변비 및 설사 개선에 미치는 영향 연구(1)-석기태	271,000	
연구재료비(산학)	202201490001-과제-프로바이오틱스 투여가 변비 및 설사 개선에 미치는 영향 연구(1)-석기태	270,600	
기타산학협력비(산학)	202306600001-과제-2023년 의료기관 및 노인요양시설 감염관리 컨설팅 사업 용역(1)-이재갑	188,000	
기타산학협력비(산학)	202306600001-과제-2023년 의료기관 및 노인요양시설 감염관리 컨설팅 사업 용역(1)-이재갑	14,080	
기타산학협력비(산학)	202306600001-과제-2023년 의료기관 및 노인요양시설 감염관리 컨설팅 사업 용역(1)-이재갑	188,000	
기타산학협력비(산학)	202400390001-과제-HDAC6 억제에 의한 동물에서 신장 허혈 후 재관류 손상의 완화효(1)-김재형	269,600	
기타산학협력비(산학)	202308720001-과제-혁신적 R&D 성과 창출을 위한 대학연구소-중소·스타트업 공동혁(1)-서규원	800,000	
기타산학협력비(산학)	202308180001-과제-항비만 효능 보유 천연물 소재 발굴 연구(1)-김경원	18,181	
기타산학협력비(산학)	202400370001-과제-2024년 찾아가는 상담실 운영(1)-조용래	8,363	
연구활동비(산학)	202109540001-과제-나이에서 rhHAPLN1의 난청치료 효과 연구(1)-장지원	264,000	
연구활동비(산학)	202109540001-과제-나이에서 rhHAPLN1의 난청치료 효과 연구(1)-장지원	270,100	
연구활동비(산학)	202109540001-과제-나이에서 rhHAPLN1의 난청치료 효과 연구(1)-장지원	215,550	
기타산학협력비(산학)	202305070001-과제-2023년 나노기술교육과정 '나노소자·공정'실습교육(1)-장문규	26,818	
기타산학협력비(산학)	202305070001-과제-2023년 나노기술교육과정 '나노소자·공정'실습교육(1)-장문규	269,000	
기타산학협력비(산학)	202305070001-과제-2023년 나노기술교육과정 '나노소자·공정'실습교육(1)-장문규	163,453	

한림대학교산학협력단

(단위 : 원)

계정명	내역	금액	비고
기타산학협력비(산학)	202305260001-과세-인지능력 개선 기전 연구 및 효능 평가 연구(1)-이태경	259,500	
일반제경비	202000980005-과세-(2023년 보육료) 창업보육센터 운영지원 사업(4)-박두재	45,757	
일반제경비	202000980005-과세-(2023년 보육료) 창업보육센터 운영지원 사업(4)-박두재	60,000	
일반제경비	202000980005-과세-(2023년 보육료) 창업보육센터 운영지원 사업(4)-박두재	72,000	
기타산학협력비(산학)	202307130001-과세-(수탁2023-8)In vivo 체계에서 시서스추출물의 골관절염 개선 효(1)-김은지	10,000	
기타산학협력비(산학)	202307190001-과세-(수탁2023-6)In vivo 체계에서 천연물복합추출물(FSG-CA)의 키성(1)-김은지	7,000	
기타산학협력비(산학)	202307790001-과세-(수탁2023-9)In vivo 체계에서 진달래추출물의 근감소(위축) 개(1)-김은지	10,000	
기타산학협력비(산학)	202400470001-과세-2024 매장문화재 미정리 유물 보존 및 활용 사업(1)-염정섭	18,000	
연구활동비(산학)	202203010002-과세-모바일 헬스케어 기반 아동청소년 고도비만 중재 프로그램 개발 (2)-박경희	10,909	
연구활동비(산학)	202203010002-과세-모바일 헬스케어 기반 아동청소년 고도비만 중재 프로그램 개발 (2)-박경희	7,273	
연구활동비(산학)	202203010002-과세-모바일 헬스케어 기반 아동청소년 고도비만 중재 프로그램 개발 (2)-박경희	10,818	
기타산학협력비(산학)	202400380001-과세-2023 나노소자·공정 실습 교육 윈터캠프 용역(1)-장문규	12,273	
기타산학협력비(산학)	202400380001-과세-2023 나노소자·공정 실습 교육 윈터캠프 용역(1)-장문규	7,090	
기타산학협력비(산학)	202400380001-과세-2023 나노소자·공정 실습 교육 윈터캠프 용역(1)-장문규	39,410	
기타산학협력비(산학)	202400380001-과세-2023 나노소자·공정 실습 교육 윈터캠프 용역(1)-장문규	55,000	
기타산학협력비(산학)	202400380001-과세-2023 나노소자·공정 실습 교육 윈터캠프 용역(1)-장문규	46,363	
기타산학협력비(산학)	202400380001-과세-2023 나노소자·공정 실습 교육 윈터캠프 용역(1)-장문규	11,182	

한림대학교산학협력단

(단위 : 원)

계정명	내역	금액	비고
기타산학협력비(산학)	202400380001-과세-2023 나노소자·공정 실습 교육 윈터캠프 용역(1)-장문규	14,545	
합계		39,430,554	

선 급 법 인 세 명 세 서

한림대학교산학협력단

(단위 : 원)

적 요	원천징수 의무자	원천 징수일	수 입 이 자 (과 세 표 준)	원천세납부 (선 급 법 인 세)	원천세납부 (선 급 지 방 세)	비 고
1005-104-447703	우리은행	2023-03-18	657			
1005-804-310935	우리은행	2023-03-18	316			
140-009-728578	신한은행	2023-03-18	2,744,438	384,220	38,420	
1005-501-526994	우리은행	2023-03-18	852			
1005-101-738808	우리은행	2023-03-18	2,238			
1005-203-638788	우리은행	2023-03-18	189			
1005-104-192732	우리은행	2023-03-18	237			
1005-604-281332	우리은행	2023-03-18	8,884	1,240	120	
1005-404-146566	우리은행	2023-03-18	7,554	1,050	100	
1005-004-349891	우리은행	2023-03-18	1,224			
140-009-728667	신한은행	2023-03-18	3,241,502	453,810	45,380	
1005-703-448293	우리은행	2023-03-18	94,074	13,170	1,310	
1005-303-466922	우리은행	2023-03-18	78,119	10,930	1,090	
1005-003-467212	우리은행	2023-03-18	357			
1005-603-448296	우리은행	2023-03-18	19,529	2,730	270	
1005-304-336423	우리은행	2023-03-18	416,400	58,290	5,820	
1005-703-961306	우리은행	2023-03-18	19,116	2,670	260	

한림대학교산학협력단

(단위 : 원)

적 요	원천징수 의무자	원천 징수일	수 입 이 자 (과 세 표 준)	원천세납부 (선 급 법 인 세)	원천세납부 (선 급 지 방 세)	비 고
1005-702-769573	우리은행	2023-03-18	24,784	3,460	340	
1005-704-420402	우리은행	2023-03-18	7,603	1,060	100	
1005-104-408395	우리은행	2023-03-18	1,397			
140-009-708084	신한은행	2023-03-18	97,742	13,680	1,360	
374-306160-13-010	우리은행	2023-03-18	58,487	8,180	810	
374-306160-13-011	우리은행	2023-03-18	5			
1005-103-445104	우리은행	2023-03-18	3,233			
1005-703-524831	우리은행	2023-03-18	603			
1005-803-241008	우리은행	2023-03-18	45			
1005-404-319846	우리은행	2023-03-18	2,147			
1005-703-440025	우리은행	2023-03-18	22			
1005-304-276247	우리은행	2023-03-18	168			
1005-204-190983	우리은행	2023-03-18	1,355			
1005-503-790923	우리은행	2023-03-18	1,820			
1005-604-381536	우리은행	2023-03-18	1,671			
1005-104-153774	우리은행	2023-03-18	3,094			
1005-103-281334	우리은행	2023-03-18	311			
1005-304-280688	우리은행	2023-03-18	562			
1005-503-340603	우리은행	2023-03-18	72,319	10,120	1,010	

한림대학교산학협력단

(단위 : 원)

적 요	원천징수 의무자	원천 징수일	수 입 이 자 (과 세 표 준)	원천세납부 (선 급 법 인 세)	원천세납부 (선 급 지 방 세)	비 고
1005-204-020132	우리은행	2023-03-18	15			
100-034-469690	신한은행	2023-03-18	15,426	2,150	210	
1005-304-313627	우리은행	2023-03-18	725			
1005-304-313796	우리은행	2023-03-18	47			
100-035-713312	신한은행	2023-03-18	21,447	3,000	300	
1005-803-216005	우리은행	2023-03-18	1,812			
1005-602-309512	우리은행	2023-03-18	109			
1005-002-113315	우리은행	2023-03-18	37,876	5,300	530	
374-306160-13-002	우리은행	2023-03-18	63,578	8,900	890	
140-013-942444	신한은행	2023-03-18	13,233	1,850	180	
1005-300-932685	우리은행	2023-03-18	52,959	7,410	740	
1005-704-146474	우리은행	2023-03-18	216			
1005-203-823628	우리은행	2023-03-18	12			
1005-802-161160	우리은행	2023-03-18	4,432			
1005-302-161165	우리은행	2023-03-18	70,742	9,900	990	
1005-104-179805	우리은행	2023-03-18	9			
1005-503-956325	우리은행	2023-03-18	66			
1005-304-344761	우리은행	2023-03-18	143,438	20,080	2,000	
1005-604-361510	우리은행	2023-03-18	1,241			

한림대학교산학협력단

(단위 : 원)

적 요	원천징수 의무자	원천 징수일	수 입 이 자 (과 세 표 준)	원천세납부 (선 급 법 인 세)	원천세납부 (선 급 지 방 세)	비 고
1005-804-352216	우리은행	2023-03-18	2,298			
140-013-942500	신한은행	2023-03-18	3,649			
1005-403-860727	우리은행	2023-03-18	369			
1005-003-430237	우리은행	2023-03-18	1,791			
140-013-942437	신한은행	2023-03-18	928,905	130,040	13,000	
1005-904-070586	우리은행	2023-03-18	5,866			
1005-804-066136	우리은행	2023-03-18	48,211	6,740	670	
1005-604-072050	우리은행	2023-03-18	8,785	1,220	120	
1005-104-072455	우리은행	2023-03-18	6,902			
1005-304-069711	우리은행	2023-03-18	6,913			
1005-804-331509	우리은행	2023-03-18	2			
1005-804-361740	우리은행	2023-03-18	149			
1005-404-031523	우리은행	2023-03-18	90,491	12,660	1,260	
1005-304-020422	우리은행	2023-03-18	16			
1005-003-745785	우리은행	2023-03-18	8,481	1,180	110	
1005-904-375340	우리은행	2023-03-18	112,589	15,760	1,570	
1005-604-347578	우리은행	2023-03-18	1			
1005-702-028680	우리은행	2023-03-18	230			
1005-501-239680	우리은행	2023-03-18	4,005			

한림대학교산학협력단

(단위 : 원)

적 요	원천징수 의무자	원천 징수일	수 입 이 자 (과 세 표 준)	원천세납부 (선 급 법 인 세)	원천세납부 (선 급 지 방 세)	비 고
1005-000-964245	우리은행	2023-03-18	111			
1005-800-932692	우리은행	2023-03-18	315,991	44,230	4,420	
1005-000-932684	우리은행	2023-03-18	14,692	2,050	200	
1005-400-932682	우리은행	2023-03-18	125,402	17,550	1,750	
1005-404-019894	우리은행	2023-03-18	1			
1005-804-387233	우리은행	2023-03-18	17,890	2,500	250	
1005-704-297445	우리은행	2023-03-18	1,574			
1005-403-817661	우리은행	2023-03-18	12,545	1,750	170	
1005-302-845375	우리은행	2023-03-18	51,957	7,270	720	
1005-604-189944	우리은행	2023-03-18	81			
1005-804-153947	우리은행	2023-03-18	5,486			
1005-204-396808	우리은행	2023-03-18	14,006	1,960	190	
1005-402-501831	우리은행	2023-03-18	2,734			
1005-102-614289	우리은행	2023-03-18	16,113	2,250	220	
1005-900-922824	우리은행	2023-03-18	42,179	5,900	590	
1005-401-062470	우리은행	2023-03-18	62,097	8,690	860	
1005-604-139101	우리은행	2023-03-18	8,165	1,140	110	
1005-002-167881	우리은행	2023-03-18	26,250	3,670	360	
1005-803-770372	우리은행	2023-03-18	10,394	1,450	140	

한림대학교산학협력단

(단위 : 원)

적 요	원천징수 의무자	원천 징수일	수 입 이 자 (과 세 표 준)	원천세납부 (선 급 법 인 세)	원천세납부 (선 급 지 방 세)	비 고
1005-803-900111	우리은행	2023-03-18	66,288	9,280	920	
1005-903-440029	우리은행	2023-03-18	35			
140-009-780150	신한은행	2023-03-18	68,536	9,590	950	
1005-404-415179	우리은행	2023-03-18	12			
1005-903-437529	우리은행	2023-03-18	2,658			
1120-100-265658	우리은행	2023-03-21	523,349	73,260	7,320	
1005-804-310935	우리은행	2023-03-28	29			
1120-900-272320	우리은행	2023-03-31	5,246,979	734,430	73,300	
1120-200-272321	우리은행	2023-03-31	21,546,596	3,016,360	301,500	
1120-500-272322	우리은행	2023-03-31	1,561,994	218,520	21,690	
1120-400-272325	우리은행	2023-03-31	4,158,464	581,990	58,000	
1120-100-265658	우리은행	2023-03-31	76,805	10,750	1,070	
1120-800-272309	우리은행	2023-03-31	3,404,155	476,130	47,280	
299-019-837299	신한은행	2023-03-31	2,508,446	351,180	35,110	
299-014-889655	신한은행	2023-03-31	6,096,497	853,500	85,340	
299-023-713700	신한은행	2023-03-31	3,124,107	437,370	43,730	
299-020-575801	신한은행	2023-03-31	9,542,458	1,335,930	133,590	
1020-551-335405	우리은행	2023-04-11	6,473,169	1,041,000	104,100	
100-035-713312	신한은행	2023-04-12	2,426			

한림대학교산학협력단

(단위 : 원)

적 요	원천징수 의무자	원천 징수일	수 입 이 자 (과 세 표 준)	원천세납부 (선 급 법 인 세)	원천세납부 (선 급 지 방 세)	비 고
1005-503-340603	우리은행	2023-04-15	177,015	24,780	2,470	
1005-803-900111	우리은행	2023-04-15	14,946	2,090	200	
1120-200-272321	우리은행	2023-04-17	14,340,609	2,007,620	200,690	
1120-200-272321	우리은행	2023-04-25	6,613,851	925,900	92,560	
1005-503-340603	우리은행	2023-05-20	147,443	20,640	2,060	
1005-803-900111	우리은행	2023-05-20	10,253	1,430	140	
1120-800-272309	우리은행	2023-05-23	2,090,194	292,390	29,030	
1120-500-272322	우리은행	2023-05-30	6,429,979	899,960	89,770	
100-029-639289	신한은행	2023-06-01	2,216,299	310,280	31,020	
1120-100-265658	우리은행	2023-06-13	774,887	108,480	10,840	
100-033-079310	신한은행	2023-06-17	332			
100-031-872922	신한은행	2023-06-17	96			
140-009-728578	신한은행	2023-06-17	6,413,117	897,830	89,780	
100-030-865608	신한은행	2023-06-17	8,102	1,130	110	
140-009-708084	신한은행	2023-06-17	346,906	48,560	4,850	
140-009-728667	신한은행	2023-06-17	4,721,570	661,010	66,100	
100-029-206697	신한은행	2023-06-17	5,920			
100-030-929377	신한은행	2023-06-17	2,148			
100-030-798853	신한은행	2023-06-17	11,629	1,620	160	

한림대학교산학협력단

(단위 : 원)

적 요	원천징수 의무자	원천 징수일	수 입 이 자 (과 세 표 준)	원천세납부 (선 급 법 인 세)	원천세납부 (선 급 지 방 세)	비 고
1005-703-448293	우리은행	2023-06-17	214,087	29,970	2,990	
1005-603-448296	우리은행	2023-06-17	31,435	4,400	440	
1005-003-467212	우리은행	2023-06-17	4			
1005-303-466922	우리은행	2023-06-17	98,722	13,820	1,380	
100-035-959335	신한은행	2023-06-17	10,015	1,400	140	
1005-704-420402	우리은행	2023-06-17	4			
1005-703-961306	우리은행	2023-06-17	8,641	1,200	120	
1005-304-336423	우리은행	2023-06-17	170,310	23,840	2,380	
1005-702-769573	우리은행	2023-06-17	4			
374-306160-13-002	우리은행	2023-06-17	60,693	8,490	840	
100-034-944095	신한은행	2023-06-17	14,944	2,090	200	
1005-503-340603	우리은행	2023-06-17	67,835	9,490	940	
1005-302-161165	우리은행	2023-06-17	70,760	9,900	990	
1005-802-161160	우리은행	2023-06-17	4,422			
1005-002-113315	우리은행	2023-06-17	23,300	3,260	320	
100-035-497302	신한은행	2023-06-17	35			
100-034-944024	신한은행	2023-06-17	320			
140-013-942437	신한은행	2023-06-17	1,032,547	144,550	14,450	
100-035-497188	신한은행	2023-06-17	52,167	7,300	730	

한림대학교산학협력단

(단위 : 원)

적 요	원천징수 의무자	원천 징수일	수 입 이 자 (과 세 표 준)	원천세납부 (선 급 법 인 세)	원천세납부 (선 급 지 방 세)	비 고
100-030-170130	신한은행	2023-06-17	1			
100-034-789816	신한은행	2023-06-17	27			
1005-400-932682	우리은행	2023-06-17	85,439	11,960	1,190	
1005-000-932684	우리은행	2023-06-17	30,953	4,330	430	
1005-000-964245	우리은행	2023-06-17	111			
1005-604-347578	우리은행	2023-06-17	24			
1005-501-239680	우리은행	2023-06-17	4,006			
1005-702-028680	우리은행	2023-06-17	230			
1005-800-932692	우리은행	2023-06-17	280,759	39,300	3,930	
100-035-497340	신한은행	2023-06-17	661			
100-034-368871	신한은행	2023-06-17	773			
100-033-707621	신한은행	2023-06-17	847			
100-031-175204	신한은행	2023-06-17	55			
1005-501-526994	우리은행	2023-06-17	743			
1005-101-738808	우리은행	2023-06-17	2,239			
1005-104-468989	우리은행	2023-06-17	2,488			
100-031-022774	신한은행	2023-06-17	18,994	2,650	260	
100-030-322951	신한은행	2023-06-17	557			
100-035-497423	신한은행	2023-06-17	496,022	69,440	6,940	

한림대학교산학협력단

(단위 : 원)

적 요	원천징수 의무자	원천 징수일	수 입 이 자 (과 세 표 준)	원천세납부 (선 급 법 인 세)	원천세납부 (선 급 지 방 세)	비 고
1005-304-020422	우리은행	2023-06-17	4,225			
1005-004-115062	우리은행	2023-06-17	5,732			
1005-304-344761	우리은행	2023-06-17	386,528	54,110	5,410	
1005-604-361510	우리은행	2023-06-17	10,786	1,510	150	
1005-504-364662	우리은행	2023-06-17	15,672	2,190	210	
1005-003-745785	우리은행	2023-06-17	11,830	1,650	160	
1005-804-387233	우리은행	2023-06-17	17,863	2,500	250	
1005-904-375340	우리은행	2023-06-17	66,559	9,310	930	
1005-804-352216	우리은행	2023-06-17	15,414	2,150	210	
1005-003-430237	우리은행	2023-06-17	59,044	8,260	820	
1005-404-362952	우리은행	2023-06-17	10,684	1,490	140	
1005-803-241008	우리은행	2023-06-17	3,584			
1005-404-146566	우리은행	2023-06-17	7,894	1,100	110	
1005-004-349891	우리은행	2023-06-17	6,645			
1005-703-440025	우리은행	2023-06-17	455			
1005-604-072050	우리은행	2023-06-17	7,780	1,080	100	
1005-904-070586	우리은행	2023-06-17	25,257	3,530	350	
1005-804-066136	우리은행	2023-06-17	45,309	6,340	630	
1005-104-072455	우리은행	2023-06-17	13,286	1,860	180	

한림대학교산학협력단

(단위 : 원)

적 요	원천징수 의무자	원천 징수일	수 입 이 자 (과 세 표 준)	원천세납부 (선 급 법 인 세)	원천세납부 (선 급 지 방 세)	비 고
1005-304-069711	우리은행	2023-06-17	16,032	2,240	220	
1005-103-445104	우리은행	2023-06-17	30,594	4,280	420	
1005-504-257273	우리은행	2023-06-17	4,633			
1005-203-448286	우리은행	2023-06-17	11,876	1,660	160	
1005-504-330081	우리은행	2023-06-17	14,182	1,980	190	
1005-604-281332	우리은행	2023-06-17	12,432	1,740	170	
1005-704-146474	우리은행	2023-06-17	54			
1005-404-031523	우리은행	2023-06-17	150,404	21,050	2,100	
1005-404-019894	우리은행	2023-06-17	1			
1005-704-297445	우리은행	2023-06-17	173			
1005-403-817661	우리은행	2023-06-17	20,315	2,840	280	
1005-104-179805	우리은행	2023-06-17	9			
140-013-942541	신한은행	2023-06-17	1,623			
1005-300-932685	우리은행	2023-06-17	93,441	13,080	1,300	
374-306160-13-011	우리은행	2023-06-17	3			
1005-304-313627	우리은행	2023-06-17	14,737	2,060	200	
1005-804-361740	우리은행	2023-06-17	45			
1005-803-216005	우리은행	2023-06-17	384			
1005-104-153774	우리은행	2023-06-17	2,652			

한림대학교산학협력단

(단위 : 원)

적 요	원천징수 의무자	원천 징수일	수 입 이 자 (과 세 표 준)	원천세납부 (선 급 법 인 세)	원천세납부 (선 급 지 방 세)	비 고
1005-404-319846	우리은행	2023-06-17	14,507	2,030	200	
1005-104-447703	우리은행	2023-06-17	5,646			
1005-204-190983	우리은행	2023-06-17	2,515			
1005-604-381536	우리은행	2023-06-17	7,513	1,050	100	
1005-304-280688	우리은행	2023-06-17	20			
1005-103-281334	우리은행	2023-06-17	267			
1005-503-790923	우리은행	2023-06-17	963			
1005-104-192732	우리은행	2023-06-17	230			
100-034-469690	신한은행	2023-06-17	87			
1005-703-524831	우리은행	2023-06-17	2			
100-036-331899	신한은행	2023-06-17	56,374	7,890	780	
374-306160-13-010	우리은행	2023-06-17	78,302	10,960	1,090	
1005-302-845375	우리은행	2023-06-17	61,503	8,610	860	
100-033-010105	신한은행	2023-06-17	19,475	2,720	270	
100-029-639289	신한은행	2023-06-17	84,905	11,880	1,180	
1005-401-062470	우리은행	2023-06-17	54,960	7,690	760	
1005-900-922824	우리은행	2023-06-17	35,816	5,010	500	
1005-602-529805	우리은행	2023-06-17	14,196	1,980	190	
1005-402-501831	우리은행	2023-06-17	3,142			

한림대학교산학협력단

(단위 : 원)

적 요	원천징수 의무자	원천 징수일	수 입 이 자 (과 세 표 준)	원천세납부 (선 급 법 인 세)	원천세납부 (선 급 지 방 세)	비 고
1005-204-396808	우리은행	2023-06-17	3,663			
1005-102-614289	우리은행	2023-06-17	16,114	2,250	220	
1005-803-900111	우리은행	2023-06-17	17,690	2,470	240	
100-034-944056	신한은행	2023-06-17	2			
1005-604-139101	우리은행	2023-06-17	12,514	1,750	170	
100-035-325815	신한은행	2023-06-17	242			
100-035-373055	신한은행	2023-06-17	111			
100-033-776400	신한은행	2023-06-17	2			
100-033-741431	신한은행	2023-06-17	308			
100-030-553290	신한은행	2023-06-17	2			
100-030-356372	신한은행	2023-06-17	194			
140-009-780150	신한은행	2023-06-17	70,534	9,870	980	
1005-804-153947	우리은행	2023-06-17	1,787			
100-029-639361	신한은행	2023-06-17	52			
100-028-700084	신한은행	2023-06-17	2			
1005-803-770372	우리은행	2023-06-17	8,323	1,160	110	
1005-404-415179	우리은행	2023-06-17	256			
100-032-860392	신한은행	2023-06-17	4,558,094	638,130	63,810	
1005-002-167881	우리은행	2023-06-17	23,917	3,340	330	

한림대학교산학협력단

(단위 : 원)

적 요	원천징수 의무자	원천 징수일	수 입 이 자 (과 세 표 준)	원천세납부 (선 급 법 인 세)	원천세납부 (선 급 지 방 세)	비 고
1005-903-440029	우리은행	2023-06-17	17			
1005-602-309512	우리은행	2023-06-17	603			
1005-604-189944	우리은행	2023-06-17	81			
1005-903-437529	우리은행	2023-06-17	8,406	1,170	110	
100-032-872779	신한은행	2023-06-17	343,472	48,080	4,800	
1120-900-272320	우리은행	2023-06-22	21,145,413	2,959,910	295,630	
301-0324-4220-61	농협은행	2023-06-25	7			
301-0329-2716-41	농협은행	2023-06-25	77			
301-0326-8270-91	농협은행	2023-06-25	200			
100-029-639289	신한은행	2023-06-26	791,319	110,780	11,070	
1120-500-272322	우리은행	2023-06-30	2,733,155	382,480	38,080	
1120-900-272320	우리은행	2023-06-30	1,870,150	261,780	26,150	
1120-200-272321	우리은행	2023-06-30	55,061,310	7,708,210	770,490	
1120-100-265658	우리은행	2023-06-30	288,011	40,320	4,030	
1120-400-272325	우리은행	2023-06-30	8,679,911	1,214,680	121,120	
1120-800-272309	우리은행	2023-06-30	1,622,215	226,900	22,480	
299-019-837299	신한은행	2023-06-30	2,625,640	367,580	36,750	
299-014-889655	신한은행	2023-06-30	24,220,698	3,390,890	339,080	
299-023-713700	신한은행	2023-06-30	94,474	13,220	1,320	

한림대학교산학협력단

(단위 : 원)

적 요	원천징수 의무자	원천 징수일	수 입 이 자 (과 세 표 준)	원천세납부 (선 급 법 인 세)	원천세납부 (선 급 지 방 세)	비 고
299-020-575801	신한은행	2023-06-30	11,360,006	1,590,390	159,030	
1005-503-340603	우리은행	2023-07-15	660,483	92,460	9,240	
1005-602-529805	우리은행	2023-07-15	14,061	1,960	190	
1005-803-900111	우리은행	2023-07-15	2,863			
1120-900-272320	우리은행	2023-07-17	4,000,291	559,940	55,890	
1120-200-272321	우리은행	2023-07-31	27,939,335	3,911,290	390,910	
1120-200-272321	우리은행	2023-08-16	13,942,213	1,951,820	195,070	
1120-100-265658	우리은행	2023-08-17	1,094,602	153,240	15,320	
1005-503-340603	우리은행	2023-08-19	289,090	40,470	4,040	
1005-803-900111	우리은행	2023-08-19	3,370			
1005-602-529805	우리은행	2023-08-19	16,381	2,290	220	
1120-400-272325	우리은행	2023-08-25	6,340,375	887,300	88,470	
1005-404-019894	우리은행	2023-09-05	1			
1120-100-265658	우리은행	2023-09-12	523,511	73,290	7,320	
1120-500-272322	우리은행	2023-09-12	7,352,072	1,028,870	102,510	
1120-200-272321	우리은행	2023-09-12	22,409,445	3,137,140	313,500	
140-009-728578	신한은행	2023-09-16	6,828,493	955,980	95,590	
374-306160-13-010	우리은행	2023-09-16	85,446	11,960	1,190	
374-306160-13-011	우리은행	2023-09-16	2			

한림대학교산학협력단

(단위 : 원)

적 요	원천징수 의무자	원천 징수일	수 입 이 자 (과 세 표 준)	원천세납부 (선 급 법 인 세)	원천세납부 (선 급 지 방 세)	비 고
1005-104-153774	우리은행	2023-09-16	12,648	1,770	170	
1005-404-319846	우리은행	2023-09-16	4,168			
1005-104-447703	우리은행	2023-09-16	4,792			
1005-204-190983	우리은행	2023-09-16	2,520			
1005-604-381536	우리은행	2023-09-16	7,755	1,080	100	
1005-304-280688	우리은행	2023-09-16	12			
1005-103-281334	우리은행	2023-09-16	267			
1005-503-790923	우리은행	2023-09-16	960			
1005-804-387233	우리은행	2023-09-16	17,892	2,500	250	
1005-403-817661	우리은행	2023-09-16	19,588	2,740	270	
1005-904-375340	우리은행	2023-09-16	148,628	20,800	2,080	
1005-704-420402	우리은행	2023-09-16	11,570	1,610	160	
1005-703-448293	우리은행	2023-09-16	158,435	22,180	2,210	
1005-603-448296	우리은행	2023-09-16	29,843	4,170	410	
1005-303-466922	우리은행	2023-09-16	125,898	17,620	1,760	
1005-304-336423	우리은행	2023-09-16	853,034	119,420	11,940	
1005-703-961306	우리은행	2023-09-16	22,522	3,150	310	
1005-704-146474	우리은행	2023-09-16	39			
1005-501-526994	우리은행	2023-09-16	742			

한림대학교산학협력단

(단위 : 원)

적 요	원천징수 의무자	원천 징수일	수 입 이 자 (과 세 표 준)	원천세납부 (선 급 법 인 세)	원천세납부 (선 급 지 방 세)	비 고
1005-101-738808	우리은행	2023-09-16	2,239			
1005-104-468989	우리은행	2023-09-16	4,138			
1005-104-192732	우리은행	2023-09-16	131			
1005-604-189944	우리은행	2023-09-16	65			
1005-004-115062	우리은행	2023-09-16	4,515			
140-009-728667	신한은행	2023-09-16	4,680,041	655,200	65,520	
140-009-708084	신한은행	2023-09-16	107,682	15,070	1,500	
1005-703-440025	우리은행	2023-09-16	6,346			
1005-803-241008	우리은행	2023-09-16	7,290	1,020	100	
1005-404-146566	우리은행	2023-09-16	5,535			
1005-004-349891	우리은행	2023-09-16	6,893			
1005-304-313627	우리은행	2023-09-16	19,741	2,760	270	
1005-404-518846	우리은행	2023-09-16	6,641			
140-013-942437	신한은행	2023-09-16	901,308	126,180	12,610	
1005-103-445104	우리은행	2023-09-16	36,946	5,170	510	
1005-203-448286	우리은행	2023-09-16	19,654	2,750	270	
1005-104-179805	우리은행	2023-09-16	11,702	1,630	160	
1005-504-330081	우리은행	2023-09-16	23,364	3,270	320	
1005-704-221002	우리은행	2023-09-16	10,189	1,420	140	

한림대학교산학협력단

(단위 : 원)

적 요	원천징수 의무자	원천 징수일	수 입 이 자 (과 세 표 준)	원천세납부 (선 급 법 인 세)	원천세납부 (선 급 지 방 세)	비 고
1005-504-257273	우리은행	2023-09-16	4,378			
1005-404-031523	우리은행	2023-09-16	77,746	10,880	1,080	
1005-604-281332	우리은행	2023-09-16	13,755	1,920	190	
1005-300-932685	우리은행	2023-09-16	54,498	7,620	760	
374-306160-13-002	우리은행	2023-09-16	81,814	11,450	1,140	
1005-404-523273	우리은행	2023-09-16	4,333			
1005-400-932682	우리은행	2023-09-16	88,744	12,420	1,240	
1005-501-239680	우리은행	2023-09-16	4,007			
1005-702-028680	우리은행	2023-09-16	230			
1005-800-932692	우리은행	2023-09-16	135,400	18,950	1,890	
1005-000-932684	우리은행	2023-09-16	26,901	3,760	370	
1005-002-113315	우리은행	2023-09-16	85,493	11,960	1,190	
1005-802-161160	우리은행	2023-09-16	2,689			
1005-302-161165	우리은행	2023-09-16	70,788	9,910	990	
1005-000-964245	우리은행	2023-09-16	111			
1005-304-344761	우리은행	2023-09-16	359,663	50,350	5,030	
1005-804-352216	우리은행	2023-09-16	13,531	1,890	180	
1005-304-069711	우리은행	2023-09-16	25,677	3,590	350	
1005-604-072050	우리은행	2023-09-16	10,064	1,400	140	

한림대학교산학협력단

(단위 : 원)

적 요	원천징수 의무자	원천 징수일	수 입 이 자 (과 세 표 준)	원천세납부 (선 급 법 인 세)	원천세납부 (선 급 지 방 세)	비 고
1005-904-070586	우리은행	2023-09-16	12,963	1,810	180	
1005-804-066136	우리은행	2023-09-16	62,616	8,760	870	
1005-104-072455	우리은행	2023-09-16	18,743	2,620	260	
100-036-331899	신한은행	2023-09-16	130,753	18,300	1,830	
1005-703-524831	우리은행	2023-09-16	602			
1005-404-362952	우리은행	2023-09-16	34,157	4,780	470	
1005-604-361510	우리은행	2023-09-16	7,932	1,110	110	
1005-504-364662	우리은행	2023-09-16	24,979	3,490	340	
1005-704-516372	우리은행	2023-09-16	6,979			
140-013-942541	신한은행	2023-09-16	553			
1005-503-340603	우리은행	2023-09-16	201,800	28,250	2,820	
1005-003-745785	우리은행	2023-09-16	6,452			
1005-003-430237	우리은행	2023-09-16	50,273	7,030	700	
100-034-469690	신한은행	2023-09-16	87			
100-036-505530	신한은행	2023-09-16	44			
1005-304-020422	우리은행	2023-09-16	3,283			
1005-803-369260	우리은행	2023-09-16	17,753	2,480	240	
1005-302-845375	우리은행	2023-09-16	68,944	9,650	960	
140-009-780150	신한은행	2023-09-16	72,310	10,120	1,010	

한림대학교산학협력단

(단위 : 원)

적 요	원천징수 의무자	원천 징수일	수 입 이 자 (과 세 표 준)	원천세납부 (선 급 법 인 세)	원천세납부 (선 급 지 방 세)	비 고
1005-602-529805	우리은행	2023-09-16	159,201	22,280	2,220	
1005-900-922824	우리은행	2023-09-16	30,998	4,330	430	
1005-401-062470	우리은행	2023-09-16	22,537	3,150	310	
1005-402-501831	우리은행	2023-09-16	4,694			
1005-204-396808	우리은행	2023-09-16	33,084	4,630	460	
1005-104-408395	우리은행	2023-09-16	111			
1005-102-614289	우리은행	2023-09-16	16,126	2,250	220	
1005-803-770372	우리은행	2023-09-16	7,945	1,110	110	
1005-404-415179	우리은행	2023-09-16	313			
1005-204-059218	우리은행	2023-09-16	1,626			
1005-602-309512	우리은행	2023-09-16	10,782	1,500	150	
1005-903-437529	우리은행	2023-09-16	12,374	1,730	170	
1005-804-153947	우리은행	2023-09-16	1,377			
1005-604-139101	우리은행	2023-09-16	17,048	2,380	230	
1005-002-167881	우리은행	2023-09-16	24,032	3,360	330	
1120-100-265658	우리은행	2023-09-21	118,084	16,530	1,650	
1120-200-272321	우리은행	2023-09-22	8,079,196	1,131,000	113,030	
1120-500-272322	우리은행	2023-09-22	803,414	112,420	11,180	
1120-100-265658	우리은행	2023-09-26	47,519	6,650	660	

한림대학교산학협력단

(단위 : 원)

적 요	원천징수 의무자	원천 징수일	수 입 이 자 (과 세 표 준)	원천세납부 (선 급 법 인 세)	원천세납부 (선 급 지 방 세)	비 고
1120-500-272322	우리은행	2023-09-27	354,405	49,600	4,940	
1120-900-272320	우리은행	2023-09-27	15,523,685	2,172,900	216,890	
1120-200-272321	우리은행	2023-09-27	3,963,291	554,840	55,450	
1120-400-272325	우리은행	2023-09-27	4,468,976	625,500	62,370	
1120-100-265658	우리은행	2023-09-27	7,854	1,090	100	
1120-800-272309	우리은행	2023-09-27	3,811,763	533,150	52,860	
299-019-837299	신한은행	2023-09-27	2,593,063	363,020	36,300	
299-014-889655	신한은행	2023-09-27	28,179,699	3,945,150	394,510	
299-023-713700	신한은행	2023-09-27	2,098,601	293,800	29,380	
299-020-575801	신한은행	2023-09-27	12,551,929	1,757,260	175,710	
1020-757-074782	우리은행	2023-10-11	6,307,366	883,030	88,300	
140-009-708084	신한은행	2023-10-12	4,742,217	663,900	66,390	
100-033-010105	신한은행	2023-10-12	2,208,216	309,140	30,910	
1120-200-272321	우리은행	2023-10-16	15,014,984	2,102,040	210,170	
1120-500-272322	우리은행	2023-10-20	1,935,551	270,880	27,000	
1020-851-558779	우리은행	2023-10-20	130,521,434	18,925,050	1,892,500	
1005-801-815481	우리은행	2023-10-21	548			
1005-503-340603	우리은행	2023-10-21	210,577	29,480	2,940	
1005-602-529805	우리은행	2023-10-21	55,328	7,740	770	

한림대학교산학협력단

(단위 : 원)

적 요	원천징수 의무자	원천 징수일	수 입 이 자 (과 세 표 준)	원천세납부 (선 급 법 인 세)	원천세납부 (선 급 지 방 세)	비 고
1005-803-900111	우리은행	2023-10-21	15,685	2,190	210	
1120-200-272321	우리은행	2023-10-24	5,669,244	793,620	79,300	
1005-404-415705	우리은행	2023-10-24	120,998,287	16,939,760	1,693,970	
1005-404-415705	우리은행	2023-10-24	120,998,287	16,939,760	1,693,970	
1005-404-415705	우리은행	2023-10-24	72,598,972	10,163,850	1,016,380	
1120-100-265658	우리은행	2023-10-31	261,073	36,550	3,650	
1120-900-272320	우리은행	2023-11-01	7,567,105	1,059,260	105,790	
1120-500-272322	우리은행	2023-11-01	682,729	95,500	9,500	
1120-100-265658	우리은행	2023-11-09	49,849	6,970	690	
1120-100-265658	우리은행	2023-11-16	15,691	2,190	210	
1120-200-272321	우리은행	2023-11-16	15,641,416	2,189,650	218,810	
1005-801-815481	우리은행	2023-11-18	15,345	2,140	210	
1005-503-340603	우리은행	2023-11-18	134,501	18,830	1,880	
1005-602-529805	우리은행	2023-11-18	39,660	5,550	550	
1005-803-900111	우리은행	2023-11-18	27,797	3,890	380	
1120-100-265658	우리은행	2023-11-24	2,802			
1120-900-272320	우리은행	2023-11-30	5,768,325	807,380	80,590	
126-057830-01-113	기업은행	2023-12-10	3			
1120-200-272321	우리은행	2023-12-11	15,666,965	2,193,240	219,200	

한림대학교산학협력단

(단위 : 원)

적 요	원천징수 의무자	원천 징수일	수 입 이 자 (과 세 표 준)	원천세납부 (선 급 법 인 세)	원천세납부 (선 급 지 방 세)	비 고
1120-100-265658	우리은행	2023-12-12	9,749	1,360	130	
1005-803-369260	우리은행	2023-12-16	3			
1005-501-526994	우리은행	2023-12-16	949			
1005-101-738808	우리은행	2023-12-16	2,240			
1005-104-468989	우리은행	2023-12-16	2,900			
1005-604-281332	우리은행	2023-12-16	4,392			
1005-103-445104	우리은행	2023-12-16	15,806	2,210	220	
100-030-170130	신한은행	2023-12-16	7,343	1,020	100	
100-030-865608	신한은행	2023-12-16	7,273	1,010	100	
100-031-872922	신한은행	2023-12-16	1,039			
100-029-206697	신한은행	2023-12-16	7,258	1,010	100	
374-306160-13-010	우리은행	2023-12-16	43,574	6,100	610	
140-009-728578	신한은행	2023-12-16	5,103,187	714,440	71,440	
100-030-929377	신한은행	2023-12-16	1,952			
100-030-798853	신한은행	2023-12-16	9,510	1,330	130	
100-033-079310	신한은행	2023-12-16	364			
100-035-497188	신한은행	2023-12-16	50,621	7,080	700	
100-034-944024	신한은행	2023-12-16	53			
1005-004-115062	우리은행	2023-12-16	2,662			

한림대학교산학협력단

(단위 : 원)

적 요	원천징수 의무자	원천 징수일	수 입 이 자 (과 세 표 준)	원천세납부 (선 급 법 인 세)	원천세납부 (선 급 지 방 세)	비 고
1005-504-127402	우리은행	2023-12-16	13			
1005-604-297698	우리은행	2023-12-16	26			
1005-304-020422	우리은행	2023-12-16	1,666			
100-034-469690	신한은행	2023-12-16	88			
100-036-505530	신한은행	2023-12-16	259			
1005-703-440025	우리은행	2023-12-16	2,883			
1005-803-241008	우리은행	2023-12-16	3,995			
1005-304-336423	우리은행	2023-12-16	774,534	108,430	10,840	
1005-704-420402	우리은행	2023-12-16	11,204	1,560	150	
1005-703-448293	우리은행	2023-12-16	84,347	11,800	1,180	
1005-703-961306	우리은행	2023-12-16	25,815	3,610	360	
1005-603-448296	우리은행	2023-12-16	29,601	4,140	410	
1005-303-466922	우리은행	2023-12-16	120,608	16,880	1,680	
374-306160-13-002	우리은행	2023-12-16	53,397	7,470	740	
1005-801-815481	우리은행	2023-12-16	15,343	2,140	210	
1005-300-932685	우리은행	2023-12-16	28,242	3,950	390	
1005-002-113315	우리은행	2023-12-16	65,347	9,140	910	
1005-802-161160	우리은행	2023-12-16	2,879			
1005-802-161160	우리은행	2023-12-16	70,803	9,910	990	

한림대학교산학협력단

(단위 : 원)

적 요	원천징수 의무자	원천 징수일	수 입 이 자 (과 세 표 준)	원천세납부 (선 급 법 인 세)	원천세납부 (선 급 지 방 세)	비 고
1005-804-387233	우리은행	2023-12-16	17,850	2,490	240	
100-035-497302	신한은행	2023-12-16	307			
140-013-942437	신한은행	2023-12-16	743,239	104,050	10,400	
1005-304-313627	우리은행	2023-12-16	8,490	1,180	110	
100-034-368871	신한은행	2023-12-16	170			
100-035-959335	신한은행	2023-12-16	7,182	1,000	100	
140-009-708084	신한은행	2023-12-16	279,707	39,150	3,910	
140-009-728667	신한은행	2023-12-16	4,042,971	566,010	56,600	
1005-503-340603	우리은행	2023-12-16	112,691	15,770	1,570	
1005-403-817661	우리은행	2023-12-16	19,840	2,770	270	
1005-904-070586	우리은행	2023-12-16	16,124	2,250	220	
1005-804-066136	우리은행	2023-12-16	51,957	7,270	720	
1005-104-072455	우리은행	2023-12-16	13,240	1,850	180	
1005-304-069711	우리은행	2023-12-16	20,506	2,870	280	
1005-604-072050	우리은행	2023-12-16	6,868			
1005-004-349891	우리은행	2023-12-16	5,513			
1005-503-956325	우리은행	2023-12-16	344			
1005-504-330081	우리은행	2023-12-16	12,421	1,730	170	
1005-104-179805	우리은행	2023-12-16	6,349			

한림대학교산학협력단

(단위 : 원)

적 요	원천징수 의무자	원천 징수일	수 입 이 자 (과 세 표 준)	원천세납부 (선 급 법 인 세)	원천세납부 (선 급 지 방 세)	비 고
1005-504-257273	우리은행	2023-12-16	2,058			
1005-704-221002	우리은행	2023-12-16	37,226	5,210	520	
1005-903-599901	우리은행	2023-12-16	180			
1005-404-523273	우리은행	2023-12-16	6,443			
1005-904-375340	우리은행	2023-12-16	169,870	23,780	2,370	
1005-003-745785	우리은행	2023-12-16	3,147			
1005-703-524831	우리은행	2023-12-16	6,183			
1005-203-448286	우리은행	2023-12-16	12,623	1,760	170	
1005-704-516372	우리은행	2023-12-16	193			
1005-501-239680	우리은행	2023-12-16	4,008			
1005-000-964245	우리은행	2023-12-16	111			
1005-800-932692	우리은행	2023-12-16	70,037	9,800	980	
1005-400-932682	우리은행	2023-12-16	89,742	12,560	1,250	
1005-000-932684	우리은행	2023-12-16	15,041	2,100	210	
1005-404-146566	우리은행	2023-12-16	521			
1005-702-028680	우리은행	2023-12-16	230			
1005-003-430237	우리은행	2023-12-16	31,641	4,420	440	
100-033-707621	신한은행	2023-12-16	1,260			
100-031-022774	신한은행	2023-12-16	10,671	1,490	140	

한림대학교산학협력단

(단위 : 원)

적 요	원천징수 의무자	원천 징수일	수 입 이 자 (과 세 표 준)	원천세납부 (선 급 법 인 세)	원천세납부 (선 급 지 방 세)	비 고
100-035-497340	신한은행	2023-12-16	621			
1005-604-381536	우리은행	2023-12-16	10,875	1,520	150	
100-035-497423	신한은행	2023-12-16	719,692	100,750	10,070	
1005-503-790923	우리은행	2023-12-16	960			
1005-404-319846	우리은행	2023-12-16	5,005			
1005-204-190983	우리은행	2023-12-16	1,322			
1005-104-447703	우리은행	2023-12-16	4,891			
1005-103-281334	우리은행	2023-12-16	267			
1005-104-153774	우리은행	2023-12-16	4,887			
100-034-944095	신한은행	2023-12-16	1,003			
140-009-973759	신한은행	2023-12-16	567			
100-030-322951	신한은행	2023-12-16	15			
100-031-175204	신한은행	2023-12-16	55			
100-030-553340	신한은행	2023-12-16	13,085	1,830	180	
1005-304-344761	우리은행	2023-12-16	277,474	38,840	3,880	
1005-404-362952	우리은행	2023-12-16	31,140	4,350	430	
1005-504-364662	우리은행	2023-12-16	5,717			
1005-604-361510	우리은행	2023-12-16	3,809			
1005-804-352216	우리은행	2023-12-16	11,070	1,540	150	

적 요	원천징수 의무자	원천 징수일	수 입 이 자 (과 세 표 준)	원천세납부 (선 급 법 인 세)	원천세납부 (선 급 지 방 세)	비 고
1005-404-031523	우리은행	2023-12-16	27,710	3,870	380	
1005-604-347578	우리은행	2023-12-16	4			
100-036-331899	신한은행	2023-12-16	173,633	24,300	2,430	
140-013-942541	신한은행	2023-12-16	742			
1005-404-518846	우리은행	2023-12-16	7,766	1,080	100	
100-028-700084	신한은행	2023-12-16	13,548			
1005-302-845375	우리은행	2023-12-16	63,467	8,880	880	
1005-804-153947	우리은행	2023-12-16	490			
1005-204-059218	우리은행	2023-12-16	1,978			
1005-002-167881	우리은행	2023-12-16	25,167	3,520	350	
1005-900-922824	우리은행	2023-12-16	43,463	6,080	600	
1005-401-062470	우리은행	2023-12-16	35,556	4,970	490	
1005-602-529805	우리은행	2023-12-16	35,939	5,030	500	
1005-204-396808	우리은행	2023-12-16	29,853	4,170	410	
1005-402-501831	우리은행	2023-12-16	6,197			
1005-903-440029	우리은행	2023-12-16	3			
1005-102-614289	우리은행	2023-12-16	16,124	2,250	220	
1005-104-408395	우리은행	2023-12-16	511			
1005-803-900111	우리은행	2023-12-16	26,995	3,770	370	

한림대학교산학협력단

(단위 : 원)

적 요	원천징수 의무자	원천 징수일	수 입 이 자 (과 세 표 준)	원천세납부 (선 급 법 인 세)	원천세납부 (선 급 지 방 세)	비 고
100-033-010105	신한은행	2023-12-16	82,204	11,500	1,150	
100-029-639289	신한은행	2023-12-16	74,663	10,450	1,040	
100-032-860392	신한은행	2023-12-16	4,895,130	685,310	68,530	
1005-903-437529	우리은행	2023-12-16	8,565	1,190	110	
1005-602-309512	우리은행	2023-12-16	7,987	1,110	110	
1005-803-770372	우리은행	2023-12-16	6,877			
1005-404-415179	우리은행	2023-12-16	261			
1005-604-139101	우리은행	2023-12-16	20,022	2,800	280	
100-034-944056	신한은행	2023-12-16	2			
140-009-780150	신한은행	2023-12-16	75,376	10,550	1,050	
100-035-373055	신한은행	2023-12-16	2			
100-035-325815	신한은행	2023-12-16	9			
100-030-553290	신한은행	2023-12-16	103			
100-033-741431	신한은행	2023-12-16	308			
100-032-872779	신한은행	2023-12-16	296,638	41,520	4,150	
1120-100-265658	우리은행	2023-12-21	11,115	1,550	150	
1120-900-272320	우리은행	2023-12-21	3,666,742	513,240	51,210	
1120-500-272322	우리은행	2023-12-21	1,985,915	277,750	27,490	
301-0324-4220-61	농협은행	2023-12-24	16			

한림대학교산학협력단

(단위 : 원)

적 요	원천징수 의무자	원천 징수일	수 입 이 자 (과 세 표 준)	원천세납부 (선 급 법 인 세)	원천세납부 (선 급 지 방 세)	비 고
301-0331-4707-41	농협은행	2023-12-24	33			
301-0326-8270-91	농협은행	2023-12-24	165			
301-0335-1539-41	농협은행	2023-12-24	35,164	4,920	490	
301-0329-2716-41	농협은행	2023-12-24	401			
1120-900-272320	우리은행	2023-12-29	875,632	122,550	12,210	
1120-200-272321	우리은행	2023-12-29	9,643,244	1,349,930	134,870	
1120-500-272322	우리은행	2023-12-29	95,443	13,310	1,300	
1120-100-265658	우리은행	2023-12-29	50,422	7,050	700	
1120-400-272325	우리은행	2023-12-29	12,626,136	1,767,070	176,240	
1120-800-272309	우리은행	2023-12-29	4,044,399	565,740	56,190	
299-019-837299	신한은행	2023-12-29	5,033,878	704,730	70,470	
299-014-889655	신한은행	2023-12-29	12,056,109	1,687,850	168,780	
299-023-713700	신한은행	2023-12-29	2,205,263	308,730	30,870	
299-020-575801	신한은행	2023-12-29	5,577,349	780,820	78,080	
1120-100-265658	우리은행	2024-01-04	104,070	14,560	1,450	
1120-900-272320	우리은행	2024-01-16	1,932,861	270,480	26,940	
1120-200-272321	우리은행	2024-01-16	9,294,646	1,301,140	130,010	
140-009-708084	신한은행	2024-01-18	3,836,941	537,160	53,710	
1005-801-815481	우리은행	2024-01-20	19,180	2,680	260	

한림대학교산학협력단

(단위 : 원)

적 요	원천징수 의무자	원천 징수일	수 입 이 자 (과 세 표 준)	원천세납부 (선 급 법 인 세)	원천세납부 (선 급 지 방 세)	비 고
1005-503-340603	우리은행	2024-01-20	98,787	13,830	1,380	
1005-602-529805	우리은행	2024-01-20	39,729	5,560	550	
1005-803-900111	우리은행	2024-01-20	78,220	10,950	1,090	
1120-100-265658	우리은행	2024-01-23	447,743	62,680	6,260	
1120-200-272321	우리은행	2024-01-25	3,815,594	534,140	53,350	
1120-100-265658	우리은행	2024-01-30	130,199	18,220	1,820	
1120-500-272322	우리은행	2024-01-31	975,066	136,340	13,460	
1005-801-815481	우리은행	2024-02-17	212,606	29,760	2,970	
1005-503-340603	우리은행	2024-02-17	127,882	17,900	1,790	
1005-803-900111	우리은행	2024-02-17	39,668	5,550	550	
1005-602-529805	우리은행	2024-02-17	5,521			
1120-200-272321	우리은행	2024-02-19	9,778,117	1,368,820	136,780	
140-009-708084	신한은행	2024-02-19	5,272,506	738,150	73,810	
100-029-639289	신한은행	2024-02-22	1,310,910	183,520	18,350	
1020-262-044947	우리은행	2024-02-29	49,394,760			
125-910760-03811	KEB하나	2024-02-29	46,163,934			
125-910760-04411	KEB하나	2024-02-29	46,163,934			
125-910760-05111	KEB하나	2024-02-29	15,387,978			
125-910760-06711	KEB하나	2024-02-29	38,469,945			
합 계			1,279,018,109	152,402,000	15,230,530	

장기투자금융자산 및 출자금명세서

한림대학교산학협력단

(단위 : 원)

	종목	액면가액	금액	비고
출자금	강원지역대학연합기술지주회사	128,000주*2,500원	320,000,000	
	한림대학교 기술지주 주식회사	100,000주*5,000원	500,000,000	
	한림대학교 기술지주 주식회사	67,200주*5,000원	336,000,000	
	한림대학교 기술지주 주식회사	10,000주*5,000원	50,000,000	
	한림대학교 기술지주 주식회사	10,000주*5,000원	50,000,000	
	한림대학교 기술지주 주식회사	112,880주*5,000원	564,400,000	
	한림대학교 기술지주 주식회사	46,200주*5,000원	231,000,000	
	한림대학교 기술지주 주식회사	10,000주*5,000원	50,000,000	
	한림대학교 기술지주 주식회사	50,080주*5,000원	250,400,000	
	한림대학교 기술지주 주식회사	96,000주*5,000원	480,000,000	
	한림대학교 기술지주 주식회사	60,000주*5,000원	300,000,000	
	한림대학교 기술지주 주식회사	50,000주*5,000원	250,000,000	
	한림대학교 기술지주 주식회사	10,000주*5,000원	50,000,000	
	한림대학교 기술지주 주식회사	200,000주*5,000원	1,000,000,000	
총 계			4,431,800,000	

유형자산명세서

한림대학교산학협력단

(단위 : 원)

과 목	기초잔액	당기증가액	당기감소액	기말잔액	감가상각누계액	미상각잔액	비고
기계기구	20,699,835,590	2,923,105,326	731,607,791	22,891,333,125	15,680,218,734	7,211,114,391	
집기비품	1,591,359,877	197,804,837	20,570,230	1,768,594,484	1,237,401,156	531,193,328	
기타유형자산	167,558,645	-		167,558,645	167,558,645	-	
합 계	22,458,754,112	3,120,910,163	752,178,021	24,827,486,254	17,085,178,535	7,742,307,719	

무형자산명세서

한림대학교산학협력단

(단위 : 원)

과 목	취득원가	기초잔액	당기증가액	당기감소액	기말잔액	비고
특허권	1,453,230,536	635,685,422	121,795,377	190,242,707	567,238,092	
상표권	23,337,800	6,757,506	6,949,940	2,472,280	11,235,166	
디자인권	18,312,972	8,524,095	517,500	2,407,699	6,633,896	
저작권	3,210,200	2,346,340	328,600	419,430	2,255,510	
기타무형자산	1,048,681,834	155,325,499	379,777,407	87,190,460	447,912,446	
합 계	2,546,773,342	808,638,862	509,368,824	282,732,576	1,035,275,110	

유·무형자산(감가)상각비명세서

한림대학교산학협력단

(단위 : 원)

구 분	과 목	취득원가	(감가)상각누계액				장부가액	비 고
			기초금액	당기증가액	당기감소액	기말금액		
유형자산	기 계 기 구	22,891,333,125	14,058,922,416	2,277,571,979	656,275,661	15,680,218,734	7,211,114,391	
	집 기 비 품	1,768,594,484	1,076,232,256	181,590,990	20,422,090	1,237,401,156	531,193,328	
	기타유형자산	167,558,645	167,558,645	-		167,558,645	-	
	소 계	24,827,486,254	15,302,713,317	2,459,162,969	676,697,751	17,085,178,535	7,742,307,719	
무형자산	특허권	1,349,269,056	695,749,737	176,801,911	90,520,684	782,030,964	567,238,092	
	상표권	23,337,800	9,630,354	2,472,280		12,102,634	11,235,166	
	디자인권	18,312,972	9,271,377	2,407,699		11,679,076	6,633,896	
	저작권	3,210,200	535,260	419,430		954,690	2,255,510	
	기타무형자산	1,024,718,954	513,578,928	86,751,560	23,523,980	576,806,508	447,912,446	
	소 계	2,418,848,982	1,228,765,656	268,852,880	114,044,664	1,383,573,872	1,035,275,110	
합 계	27,246,335,236	16,531,478,973	2,728,015,849	790,742,415	18,468,752,407	8,777,582,829		

보증금명세서

한림대학교산학협력단

(단위 : 원)

거래처	내역	금액	비고
한국콘텐츠공제조합	연구용역과제 보증보험증권 발급 관련 업체 가입금(출자금) 납부	1,000,000	
합계		1,000,000	

특정기금명세서

한림대학교산학협력단

(단위 : 원)

계정	용도	예치기관	계좌번호	예치금액	이자율	비 고
연구기금		우리	1020-262-044947	3,125,491,918	4.37%	
기타기금		우리	1120-800-272309	400,109,408	2.27%	
기타기금		우리	1005-302-161165	283,811,417	0.01%	
합 계				3,809,412,743		

미 지 급 금 명 세 서

한림대학교산학협력단

(단위 : 원)

거래처명	내역	금액	비고
건강과뉴미디어연구센터	202206390002-20240227-4/2024년 03월 연구비 카드	1,154,405	기계기구
건강과뉴미디어연구센터	202206390002-20240227-4/2024년 03월 연구비 카드	76,700	연구시설장비비(지원)
건강과뉴미디어연구센터	202206390002-20240227-4/2024년 03월 연구비 카드	104,000	연구활동비(지원)
건강과뉴미디어연구센터	202206390002-20240227-4/2024년 03월 연구비 카드	91,000	연구활동비(지원)
건강과뉴미디어연구센터	202206390002-20240227-4/2024년 03월 연구비 카드	102,000	연구활동비(지원)
건강과뉴미디어연구센터	202206390002-20240227-4/2024년 03월 연구비 카드	140,000	연구활동비(지원)
건강과뉴미디어연구센터	202206390002-20240227-4/2024년 03월 연구비 카드	152,800	연구활동비(지원)
건강과뉴미디어연구센터	202206390002-20240227-4/2024년 03월 연구비 카드	184,000	연구활동비(지원)
건강과뉴미디어연구센터	202206390002-20240227-4/2024년 03월 연구비 카드	65,700	연구활동비(지원)
건강과뉴미디어연구센터	202206390002-20240227-4/2024년 03월 연구비 카드	168,000	연구활동비(지원)
건강과뉴미디어연구센터	202206390002-20240227-4/2024년 03월 연구비 카드	1,450,000	연구활동비(지원)
건강과뉴미디어연구센터	202206390002-20240227-4/2024년 03월 연구비 카드	62,770	연구활동비(지원)
건강과뉴미디어연구센터	202206390002-20240227-4/2024년 03월 연구비 카드	60,000	연구활동비(지원)
건강과뉴미디어연구센터	202206390002-20240227-4/2024년 03월 연구비 카드	96,000	연구활동비(지원)
건강과뉴미디어연구센터	202206390002-20240227-4/2024년 03월 연구비 카드	48,000	연구활동비(지원)
건강과뉴미디어연구센터	202206390002-20240227-4/2024년 03월 연구비 카드	46,500	연구활동비(지원)

거래처명	내역	금액	비고
건강과뉴미디어연구센터	202206390002-20240227-4/2024년 03월 연구비 카드	63,000	연구활동비(지원)
건강과뉴미디어연구센터	202206390002-20240227-4/2024년 03월 연구비 카드	44,000	연구활동비(지원)
건강과뉴미디어연구센터	202206390002-20240227-4/2024년 03월 연구비 카드	80,000	연구활동비(지원)
생사학연구소	202206270002-20240220-3/연구비 카드결제(2) _ 국고 아젠다	20,000	연구활동비(지원)
생사학연구소	202206270002-20240220-3/연구비 카드결제(2) _ 국고 아젠다	24,000	연구활동비(지원)
생사학연구소	202206270002-20240220-3/연구비 카드결제(2) _ 국고 아젠다	22,448	연구활동비(지원)
생사학연구소	202206270002-20240220-3/연구비 카드결제(2) _ 국고 아젠다	14,952	연구활동비(지원)
생사학연구소	202206270002-20240220-3/연구비 카드결제(2) _ 국고 아젠다	32,000	연구활동비(지원)
생사학연구소	202206270002-20240220-1/연구비 카드결제(1) _ 산학 대응	68,000	일반제경비
생사학연구소	202206270002-20240220-1/연구비 카드결제(1) _ 산학 대응	124,000	일반제경비
생사학연구소	202206270002-20240220-1/연구비 카드결제(1) _ 산학 대응	24,000	일반제경비
생사학연구소	202206270002-20240220-1/연구비 카드결제(1) _ 산학 대응	265,000	일반제경비
생사학연구소	202206270002-20240220-1/연구비 카드결제(1) _ 산학 대응	150,000	일반제경비
생사학연구소	202206270002-20240220-1/연구비 카드결제(1) _ 산학 대응	87,000	일반제경비
생사학연구소	202206270002-20240220-1/연구비 카드결제(1) _ 산학 대응	72,600	일반제경비
생사학연구소	202206270002-20240220-1/연구비 카드결제(1) _ 산학 대응	33,000	일반제경비
연구사업관리팀	202102890003-20240228-4/계좌이체 32차	13,860,000	기계기구
연구사업관리팀	202102890003-20240228-4/계좌이체 32차	18,700,000	기계기구

거래처명	내역	금액	비고
연구사업관리팀	202105000003-20240221-1/2024년 3월 연구비카드	2,399,000	기계기구
연구사업관리팀	202307140001-20240213-1/3월 카드대금	4,000	기타산학협력비(산학)
연구사업관리팀	202308180001-20240222-1/3월 카드대금	25,273	기타산학협력비(산학)
연구사업관리팀	202308180001-20240222-1/3월 카드대금	2,527	기타산학협력비(산학)
연구사업관리팀	202307840001-20240220-4/[K-컬처]연구비 카드 정산(2024년 3월 결제분)	55,455	기타산학협력비(산학)
연구사업관리팀	202307840001-20240220-4/[K-컬처]연구비 카드 정산(2024년 3월 결제분)	5,545	기타산학협력비(산학)
연구사업관리팀	202307140001-20240213-1/3월 카드대금	24,500	기타산학협력비(산학)
연구사업관리팀	202307140001-20240213-1/3월 카드대금	5,400	기타산학협력비(산학)
연구사업관리팀	202305070001-20240220-1/3월 카드대금	75,456	기타산학협력비(산학)
연구사업관리팀	202305070001-20240220-1/3월 카드대금	7,544	기타산학협력비(산학)
연구사업관리팀	202305070001-20240220-1/3월 카드대금	27,273	기타산학협력비(산학)
연구사업관리팀	202305070001-20240220-1/3월 카드대금	2,727	기타산학협력비(산학)
연구사업관리팀	202308180001-20240222-1/3월 카드대금	52,855	기타산학협력비(산학)
연구사업관리팀	202308180001-20240222-1/3월 카드대금	5,285	기타산학협력비(산학)
연구사업관리팀	202400370001-20240223-1/[찾아가는 상담실]연구비 카드 정산(2024년 3월 결제분)	27,500	기타산학협력비(산학)
연구사업관리팀	202305070001-20240220-1/3월 카드대금	181,819	기타산학협력비(산학)
연구사업관리팀	202305070001-20240220-1/3월 카드대금	18,181	기타산학협력비(산학)
연구사업관리팀	202305260001-20240226-1/3월 카드대금	2,590,000	기타산학협력비(산학)

한림대학교산학협력단

(단위 : 원)

거래처명	내역	금액	비고
연구사업관리팀	202305260001-20240226-1/3월 카드대금	2,714,000	기타산학협력비(산학)
연구사업관리팀	202305260001-20240226-1/3월 카드대금	271,400	기타산학협력비(산학)
연구사업관리팀	202305260001-20240226-1/3월 카드대금	259,000	기타산학협력비(산학)
연구사업관리팀	202307840001-20240220-4/[K-컬처]연구비 카드 정산(2024년 3월 결제분)	368,481	기타산학협력비(산학)
연구사업관리팀	202307840001-20240220-4/[K-컬처]연구비 카드 정산(2024년 3월 결제분)	36,849	기타산학협력비(산학)
연구사업관리팀	202305070001-20240220-1/3월 카드대금	109,091	기타산학협력비(산학)
연구사업관리팀	202305070001-20240220-1/3월 카드대금	10,909	기타산학협력비(산학)
연구사업관리팀	202305070001-20240220-1/3월 카드대금	80,000	기타산학협력비(산학)
연구사업관리팀	202305070001-20240220-1/3월 카드대금	8,000	기타산학협력비(산학)
연구사업관리팀	202308720001-20240219-1/3월 카드대금	134,000	기타산학협력비(산학)
연구사업관리팀	202400370001-20240223-1/[찾아가는 상담실]연구비 카드 정산(2024년 3월 결제분)	63,637	기타산학협력비(산학)
연구사업관리팀	202400370001-20240223-1/[찾아가는 상담실]연구비 카드 정산(2024년 3월 결제분)	6,363	기타산학협력비(산학)
연구사업관리팀	202400370001-20240223-1/[찾아가는 상담실]연구비 카드 정산(2024년 3월 결제분)	272,728	기타산학협력비(산학)
연구사업관리팀	202400370001-20240223-1/[찾아가는 상담실]연구비 카드 정산(2024년 3월 결제분)	27,272	기타산학협력비(산학)
연구사업관리팀	202400370001-20240223-1/[찾아가는 상담실]연구비 카드 정산(2024년 3월 결제분)	136,364	기타산학협력비(산학)
연구사업관리팀	202400370001-20240223-1/[찾아가는 상담실]연구비 카드 정산(2024년 3월 결제분)	13,636	기타산학협력비(산학)
연구사업관리팀	202400410001-20240226-1/3월 카드대금	1,027	기타산학협력비(산학)
연구사업관리팀	202400410001-20240226-1/3월 카드대금	10,273	기타산학협력비(산학)

거래처명	내역	금액	비고
연구사업관리팀	202308180001-20240222-1/3월 카드대금	53,101	기타산학협력비(산학)
연구사업관리팀	202400370001-20240223-1/[찾아가는 상담실]연구비 카드 정산(2024년 3월 결제분)	1,500,000	기타산학협력비(산학)
연구사업관리팀	202400370001-20240223-1/[찾아가는 상담실]연구비 카드 정산(2024년 3월 결제분)	150,000	기타산학협력비(산학)
연구사업관리팀	202400370001-20240223-1/[찾아가는 상담실]연구비 카드 정산(2024년 3월 결제분)	245,455	기타산학협력비(산학)
연구사업관리팀	202400370001-20240223-1/[찾아가는 상담실]연구비 카드 정산(2024년 3월 결제분)	24,545	기타산학협력비(산학)
연구사업관리팀	202308180001-20240222-1/3월 카드대금	181,819	기타산학협력비(산학)
연구사업관리팀	202308180001-20240222-1/3월 카드대금	18,181	기타산학협력비(산학)
연구사업관리팀	202308180001-20240222-1/3월 카드대금	16,000	기타산학협력비(산학)
연구사업관리팀	202400370001-20240223-1/[찾아가는 상담실]연구비 카드 정산(2024년 3월 결제분)	83,637	기타산학협력비(산학)
연구사업관리팀	202400370001-20240223-1/[찾아가는 상담실]연구비 카드 정산(2024년 3월 결제분)	8,363	기타산학협력비(산학)
연구사업관리팀	202305260001-20240226-1/3월 카드대금	2,595,000	기타산학협력비(산학)
연구사업관리팀	202305260001-20240226-1/3월 카드대금	259,500	기타산학협력비(산학)
연구사업관리팀	202302660001-20240207-3/[RCMS] 소모품 및 사무용품 구입	2,991,340	기타지원금사업비(지원)
연구사업관리팀	202302660001-20240207-3/[RCMS] 소모품 및 사무용품 구입	2,996,500	기타지원금사업비(지원)
연구사업관리팀	202302660001-20240207-3/[RCMS] 소모품 및 사무용품 구입	2,954,380	기타지원금사업비(지원)
연구사업관리팀	202302660001-20240207-2/[RCMS] 연구재료구입(아이캠스)	2,970,000	기타지원금사업비(지원)
연구사업관리팀	202302660001-20240219-1/[RCMS] 3월 카드대금	2,965,600	기타지원금사업비(지원)
연구사업관리팀	202302660001-20240219-1/[RCMS] 3월 카드대금	2,993,100	기타지원금사업비(지원)

거래처명	내역	금액	비고
연구사업관리팀	202307880001-20240222-1/2024년 03월 연구비카드	86,000	기타지원금사업비(지원)
연구사업관리팀	202302660001-20240219-1/[RCMS] 3월 카드대금	2,986,500	기타지원금사업비(지원)
연구사업관리팀	202307880001-20240222-1/2024년 03월 연구비카드	52,200	기타지원금사업비(지원)
연구사업관리팀	202307880001-20240222-1/2024년 03월 연구비카드	96,000	기타지원금사업비(지원)
연구사업관리팀	202307880001-20240222-1/2024년 03월 연구비카드	99,000	기타지원금사업비(지원)
연구사업관리팀	202102890003-20240224-3/(수입처리X-산단대응자금)2024년 03월 연구비카드(산단대응)	470,580	기타지원비(간접)
연구사업관리팀	202102890003-20240224-3/(수입처리X-산단대응자금)2024년 03월 연구비카드(산단대응)	850,000	기타지원비(간접)
연구사업관리팀	202102890003-20240224-3/(수입처리X-산단대응자금)2024년 03월 연구비카드(산단대응)	6,000	기타지원비(간접)
연구사업관리팀	202204830002-20240221-1/정관장 에브리타임 밸런스(명절선물 구매)	2,799,360	사업단또는연구단운영비(간접)
연구사업관리팀	202204120002-20240221-3/한국기초과학연구원 발광이미징시스템 사용료 외 1건	187,000	연구시설장비비(지원)
연구사업관리팀	202204120002-20240221-3/한국기초과학연구원 발광이미징시스템 사용료 외 1건	149,600	연구시설장비비(지원)
연구사업관리팀	202101740003-20240225-1/Monoclonal Anti-LDHB antibody produced in mouse 외 6건 외 10건	2,915,000	연구재료비(지원)
연구사업관리팀	202101740003-20240225-1/Monoclonal Anti-LDHB antibody produced in mouse 외 6건 외 10건	2,899,930	연구재료비(지원)
연구사업관리팀	202104680003-20240223-1/3월카드	154,770	연구재료비(지원)
연구사업관리팀	202104680003-20240223-1/3월카드	189,860	연구재료비(지원)
연구사업관리팀	202201050002-20240221-3/2024-3월 카드결재	2,209,900	연구재료비(지원)
연구사업관리팀	202201050002-20240221-3/2024-3월 카드결재	2,200,000	연구재료비(지원)
연구사업관리팀	202201050002-20240221-3/2024-3월 카드결재	1,573,000	연구재료비(지원)

거래처명	내역	금액	비고
연구사업관리팀	202204190002-20240221-2/회의비 외 13건	1,062,600	연구재료비(지원)
연구사업관리팀	202204190002-20240221-2/회의비 외 13건	2,184,600	연구재료비(지원)
연구사업관리팀	202301700001-20240222-2/2024년 03월 연구비카드	2,829,200	연구재료비(지원)
연구사업관리팀	202301710001-20240219-1/3월 연구비 카드 청구	92,000	연구재료비(지원)
연구사업관리팀	202304220001-20240221-3/2024년 3월 연구비카드	1,999,800	연구재료비(지원)
연구사업관리팀	202101910003-20240221-1/2024-3월 카드결재	2,624,626	연구재료비(지원)
연구사업관리팀	202102890003-20240224-1/2024년 03월 연구비카드(국고)	2,996,400	연구재료비(지원)
연구사업관리팀	202104380003-20240223-1/3월카드	59,940	연구재료비(지원)
연구사업관리팀	202104830003-20240213-1/3월 연구비 카드	2,577,080	연구재료비(지원)
연구사업관리팀	202107610003-20240222-1/2024년 03월 연구비카드	210,138	연구재료비(지원)
연구사업관리팀	202107610003-20240222-1/2024년 03월 연구비카드	180,440	연구재료비(지원)
연구사업관리팀	202201070002-20240213-1/2024-3월 카드결재	2,205,800	연구재료비(지원)
연구사업관리팀	202203940002-20240222-1/3월 연구비 카드	1,359,950	연구재료비(지원)
연구사업관리팀	202204110002-20240223-1/3월카드	1,870,000	연구재료비(지원)
연구사업관리팀	202101940003-20240220-1/2024-3월 카드결재	2,983,500	연구재료비(지원)
연구사업관리팀	202101970003-20240216-1/2024-3월 카드결재	1,442,100	연구재료비(지원)
연구사업관리팀	202103810003-20240215-2/2024년 3월 연구비카드	2,865,500	연구재료비(지원)
연구사업관리팀	202104380003-20240223-1/3월카드	200,000	연구재료비(지원)

거래처명	내역	금액	비고
연구사업관리팀	202104380003-20240223-1/3월카드	2,995,300	연구재료비(지원)
연구사업관리팀	202204110002-20240223-1/3월카드	1,980,000	연구재료비(지원)
연구사업관리팀	202204190002-20240221-2/회의비 외 13건	302,610	연구재료비(지원)
연구사업관리팀	202301700001-20240222-2/2024년 03월 연구비카드	2,831,400	연구재료비(지원)
연구사업관리팀	202304240001-20240216-2/2024년 3월 연구비카드	2,662,000	연구재료비(지원)
연구사업관리팀	202304540001-20240222-1/3월 연구비 카드	2,878,700	연구재료비(지원)
연구사업관리팀	202102890003-20240224-1/2024년 03월 연구비카드(국고)	2,942,500	연구재료비(지원)
연구사업관리팀	202102890003-20240224-1/2024년 03월 연구비카드(국고)	2,907,850	연구재료비(지원)
연구사업관리팀	202104380003-20240223-1/3월카드	2,961,200	연구재료비(지원)
연구사업관리팀	202201100002-20240220-1/2024-3월 카드결재	2,849,000	연구재료비(지원)
연구사업관리팀	202201110002-20240221-1/2024-3월 카드결재	2,132,405	연구재료비(지원)
연구사업관리팀	202201110002-20240221-1/2024-3월 카드결재	2,941,400	연구재료비(지원)
연구사업관리팀	202204190002-20240221-2/회의비 외 13건	338,522	연구재료비(지원)
연구사업관리팀	202304540001-20240222-1/3월 연구비 카드	2,615,800	연구재료비(지원)
연구사업관리팀	H202006550003-20240221-1/2024년 3월 연구비카드	2,315,500	연구재료비(지원)
연구사업관리팀	H202006550003-20240221-1/2024년 3월 연구비카드	1,925,000	연구재료비(지원)
연구사업관리팀	202101740003-20240225-1/Monoclonal Anti-LDHB antibody produced in mouse 외 6건 외 10건	2,681,250	연구재료비(지원)
연구사업관리팀	202101740003-20240225-1/Monoclonal Anti-LDHB antibody produced in mouse 외 6건 외 10건	2,750,000	연구재료비(지원)

거래처명	내역	금액	비고
연구사업관리팀	202101740003-20240225-1/Monoclonal Anti-LDHB antibody produced in mouse 외 6건 외 10건	2,913,020	연구재료비(지원)
연구사업관리팀	202101740003-20240225-1/Monoclonal Anti-LDHB antibody produced in mouse 외 6건 외 10건	2,972,750	연구재료비(지원)
연구사업관리팀	202102890003-20240224-1/2024년 03월 연구비카드(국고)	2,970,000	연구재료비(지원)
연구사업관리팀	202102890003-20240224-1/2024년 03월 연구비카드(국고)	2,901,800	연구재료비(지원)
연구사업관리팀	202104380003-20240223-1/3월카드	2,600,000	연구재료비(지원)
연구사업관리팀	202104380003-20240223-1/3월카드	2,956,800	연구재료비(지원)
연구사업관리팀	202104380003-20240223-1/3월카드	2,907,300	연구재료비(지원)
연구사업관리팀	202104970003-20240219-1/2024년 3월 연구비카드	810,500	연구재료비(지원)
연구사업관리팀	202204190002-20240221-2/회의비 외 13건	2,728,000	연구재료비(지원)
연구사업관리팀	202204190002-20240221-2/회의비 외 13건	2,169,200	연구재료비(지원)
연구사업관리팀	202304210001-20240221-6/2024년 3월 연구비카드	2,255,000	연구재료비(지원)
연구사업관리팀	202304240001-20240216-2/2024년 3월 연구비카드	1,170,000	연구재료비(지원)
연구사업관리팀	202104380003-20240223-1/3월카드	423,610	연구재료비(지원)
연구사업관리팀	202201050002-20240221-3/2024-3월 카드결제	2,745,689	연구재료비(지원)
연구사업관리팀	202204110002-20240223-1/3월카드	96,000	연구재료비(지원)
연구사업관리팀	202204110002-20240223-1/3월카드	217,800	연구재료비(지원)
연구사업관리팀	202204110002-20240223-1/3월카드	88,550	연구재료비(지원)
연구사업관리팀	202301700001-20240222-2/2024년 03월 연구비카드	2,796,200	연구재료비(지원)

거래처명	내역	금액	비고
연구사업관리팀	202102890003-20240224-1/2024년 03월 연구비카드(국고)	2,860,000	연구재료비(지원)
연구사업관리팀	202102890003-20240224-1/2024년 03월 연구비카드(국고)	2,952,400	연구재료비(지원)
연구사업관리팀	202108660003-20240222-1/액체질소 구입 외 8건	2,924,460	연구재료비(지원)
연구사업관리팀	202108660003-20240222-1/액체질소 구입 외 8건	2,527,580	연구재료비(지원)
연구사업관리팀	202108660003-20240222-1/액체질소 구입 외 8건	880,000	연구재료비(지원)
연구사업관리팀	202203950002-20240220-1/3월 연구비 카드	2,185,560	연구재료비(지원)
연구사업관리팀	202204110002-20240223-1/3월카드	323,400	연구재료비(지원)
연구사업관리팀	202204110002-20240223-1/3월카드	633,600	연구재료비(지원)
연구사업관리팀	202304220001-20240221-3/2024년 3월 연구비카드	2,996,400	연구재료비(지원)
연구사업관리팀	202304220001-20240221-3/2024년 3월 연구비카드	2,998,600	연구재료비(지원)
연구사업관리팀	202304220001-20240221-3/2024년 3월 연구비카드	2,500,000	연구재료비(지원)
연구사업관리팀	202101740003-20240225-1/Monoclonal Anti-LDHB antibody produced in mouse 외 6건 외 10건	2,620,437	연구재료비(지원)
연구사업관리팀	202101740003-20240225-1/Monoclonal Anti-LDHB antibody produced in mouse 외 6건 외 10건	2,983,200	연구재료비(지원)
연구사업관리팀	202101740003-20240225-1/Monoclonal Anti-LDHB antibody produced in mouse 외 6건 외 10건	2,897,400	연구재료비(지원)
연구사업관리팀	202101990003-20240221-2/2024-3월 카드결제	1,654,400	연구재료비(지원)
연구사업관리팀	202102890003-20240224-1/2024년 03월 연구비카드(국고)	2,065,475	연구재료비(지원)
연구사업관리팀	202102890003-20240224-2/(수입처리X-산업체지원금)2024년 03월 연구비카드(산업체)	1,613,765	연구재료비(지원)
연구사업관리팀	202102890003-20240224-2/(수입처리X-산업체지원금)2024년 03월 연구비카드(산업체)	2,984,300	연구재료비(지원)

거래처명	내역	금액	비고
연구사업관리팀	202204110002-20240223-1/3월카드	418,000	연구재료비(지원)
연구사업관리팀	202204110002-20240223-1/3월카드	919,441	연구재료비(지원)
연구사업관리팀	202301700001-20240222-2/2024년 03월 연구비카드	2,629,440	연구재료비(지원)
연구사업관리팀	202304210001-20240221-6/2024년 3월 연구비카드	1,576,836	연구재료비(지원)
연구사업관리팀	H202003040003-20240221-3/2024년 3월 연구비카드	625,459	연구재료비(지원)
연구사업관리팀	H202003040003-20240221-3/2024년 3월 연구비카드	347,160	연구재료비(지원)
연구사업관리팀	202108660003-20240222-1/액체질소 구입 외 8건	3,620	연구활동비(지원)
연구사업관리팀	202201440002-20240222-1/3월 연구비 카드 청구	5,840	연구활동비(지원)
연구사업관리팀	202201440002-20240222-1/3월 연구비 카드 청구	7,760	연구활동비(지원)
연구사업관리팀	202102290003-20240222-3/3월 연구비 카드	215,000	연구활동비(지원)
연구사업관리팀	202103820003-20240221-2/2024년 3월 연구비카드	110,000	연구활동비(지원)
연구사업관리팀	202204080002-20240223-1/3월카드	3,000	연구활동비(지원)
연구사업관리팀	202304280001-20240222-3/2024년 3월 연구비카드	283,700	연구활동비(지원)
연구사업관리팀	202104660003-20240226-1/3월카드	65,000	연구활동비(지원)
연구사업관리팀	202201100002-20240220-1/2024-3월 카드결제	50,200	연구활동비(지원)
연구사업관리팀	202203580002-20240223-3/2024년 03월 연구비카드	59,690	연구활동비(지원)
연구사업관리팀	202304280001-20240222-3/2024년 3월 연구비카드	40,000	연구활동비(지원)
연구사업관리팀	202101990003-20240221-2/2024-3월 카드결제	121,400	연구활동비(지원)

거래처명	내역	금액	비고
연구사업관리팀	202104650003-20240219-1/3월 연구비 카드	480,000	연구활동비(지원)
연구사업관리팀	202105850003-20240221-1/2024년 3월 연구비카드	122,000	연구활동비(지원)
연구사업관리팀	202107610003-20240222-1/2024년 03월 연구비카드	24,000	연구활동비(지원)
연구사업관리팀	202107620003-20240223-6/2024-3월 카드결제	18,000	연구활동비(지원)
연구사업관리팀	202203580002-20240223-3/2024년 03월 연구비카드	27,500	연구활동비(지원)
연구사업관리팀	202203930002-20240222-1/3월 연구비 카드	1,096,500	연구활동비(지원)
연구사업관리팀	202204630002-20240223-2/2024-3월 카드결제	29,992	연구활동비(지원)
연구사업관리팀	202301850001-20240220-2/2024년 03월 연구비카드	17,000	연구활동비(지원)
연구사업관리팀	202304210001-20240221-6/2024년 3월 연구비카드	487,000	연구활동비(지원)
연구사업관리팀	202304210001-20240221-6/2024년 3월 연구비카드	162,000	연구활동비(지원)
연구사업관리팀	202304280001-20240222-3/2024년 3월 연구비카드	29,500	연구활동비(지원)
연구사업관리팀	202304300001-20240220-1/3월 연구비 카드	84,000	연구활동비(지원)
연구사업관리팀	202305260001-20240226-1/3월 카드대금	2,641,000	연구활동비(지원)
연구사업관리팀	202305260001-20240226-1/3월 카드대금	264,100	연구활동비(지원)
연구사업관리팀	202400370001-20240223-1/[찾아가는 상담실]연구비 카드 정산(2024년 3월 결제분)	102,910	연구활동비(지원)
연구사업관리팀	202400370001-20240223-1/[찾아가는 상담실]연구비 카드 정산(2024년 3월 결제분)	10,290	연구활동비(지원)
연구사업관리팀	202101940003-20240220-1/2024-3월 카드결제	15,000	연구활동비(지원)
연구사업관리팀	202101990003-20240221-2/2024-3월 카드결제	93,000	연구활동비(지원)

거래처명	내역	금액	비고
연구사업관리팀	202103820003-20240221-2/2024년 3월 연구비카드	103,000	연구활동비(지원)
연구사업관리팀	202104650003-20240219-1/3월 연구비 카드	250,000	연구활동비(지원)
연구사업관리팀	202104680003-20240223-1/3월카드	19,904	연구활동비(지원)
연구사업관리팀	202105010003-20240219-1/2024년 3월 연구비카드	500,000	연구활동비(지원)
연구사업관리팀	202105850003-20240221-1/2024년 3월 연구비카드	74,900	연구활동비(지원)
연구사업관리팀	202107610003-20240222-1/2024년 03월 연구비카드	96,900	연구활동비(지원)
연구사업관리팀	202107620003-20240223-6/2024-3월 카드결제	240,000	연구활동비(지원)
연구사업관리팀	202201060002-20240219-1/2024-3월 카드결제	115,071	연구활동비(지원)
연구사업관리팀	202201100002-20240220-1/2024-3월 카드결제	39,000	연구활동비(지원)
연구사업관리팀	202201110002-20240221-1/2024-3월 카드결제	206,000	연구활동비(지원)
연구사업관리팀	202201440002-20240222-1/3월 연구비 카드 청구	11,400	연구활동비(지원)
연구사업관리팀	202201440002-20240222-1/3월 연구비 카드 청구	2,530	연구활동비(지원)
연구사업관리팀	202203450002-20240223-2/2024년 03월 연구비카드	95,000	연구활동비(지원)
연구사업관리팀	202203450002-20240223-2/2024년 03월 연구비카드	54,000	연구활동비(지원)
연구사업관리팀	202204190002-20240221-2/회의비 외 13건	3,880	연구활동비(지원)
연구사업관리팀	202204210002-20240220-1/2024년 3월 연구비카드	100,000	연구활동비(지원)
연구사업관리팀	202206290002-20240221-1/2024-3월 카드결제	143,480	연구활동비(지원)
연구사업관리팀	202301540001-20240223-1/2024-3월 카드결제	60,000	연구활동비(지원)

거래처명	내역	금액	비고
연구사업관리팀	202303820001-20240221-1/2024-3월 카드결제	16,000	연구활동비(지원)
연구사업관리팀	202304210001-20240221-6/2024년 3월 연구비카드	45,000	연구활동비(지원)
연구사업관리팀	202304280001-20240222-3/2024년 3월 연구비카드	41,000	연구활동비(지원)
연구사업관리팀	202304280001-20240222-3/2024년 3월 연구비카드	39,000	연구활동비(지원)
연구사업관리팀	202305190001-20240220-1/2024년 03월 연구비카드	26,000	연구활동비(지원)
연구사업관리팀	202306800001-20240222-1/2024-3월 카드결제	29,878	연구활동비(지원)
연구사업관리팀	202101990003-20240221-2/2024-3월 카드결제	224,300	연구활동비(지원)
연구사업관리팀	202101990003-20240221-2/2024-3월 카드결제	204,000	연구활동비(지원)
연구사업관리팀	202103820003-20240221-2/2024년 3월 연구비카드	135,000	연구활동비(지원)
연구사업관리팀	202104660003-20240226-1/3월카드	44,700	연구활동비(지원)
연구사업관리팀	202107610003-20240222-1/2024년 03월 연구비카드	282,200	연구활동비(지원)
연구사업관리팀	202107610003-20240222-1/2024년 03월 연구비카드	18,000	연구활동비(지원)
연구사업관리팀	202107630003-20240223-6/2024-3월 카드결제	55,000	연구활동비(지원)
연구사업관리팀	202108660003-20240222-1/액체질소 구입 외 8건	228,000	연구활동비(지원)
연구사업관리팀	202201100002-20240220-1/2024-3월 카드결제	38,000	연구활동비(지원)
연구사업관리팀	202201110002-20240221-1/2024-3월 카드결제	73,000	연구활동비(지원)
연구사업관리팀	202201440002-20240222-1/3월 연구비 카드 청구	29,782	연구활동비(지원)
연구사업관리팀	202204190002-20240221-2/회의비 외 13건	168,900	연구활동비(지원)

거래처명	내역	금액	비고
연구사업관리팀	202204190002-20240221-2/회의비 외 13건	4,026	연구활동비(지원)
연구사업관리팀	202204190002-20240221-2/회의비 외 13건	121,000	연구활동비(지원)
연구사업관리팀	202204600002-20240222-1/2024-3월 카드결재	68,000	연구활동비(지원)
연구사업관리팀	202304210001-20240221-6/2024년 3월 연구비카드	409,000	연구활동비(지원)
연구사업관리팀	202304210001-20240221-6/2024년 3월 연구비카드	163,000	연구활동비(지원)
연구사업관리팀	202304210001-20240221-6/2024년 3월 연구비카드	73,500	연구활동비(지원)
연구사업관리팀	202304260001-20240221-2/2024년 3월 연구비카드	115,235	연구활동비(지원)
연구사업관리팀	202304260001-20240221-2/2024년 3월 연구비카드	1,220,139	연구활동비(지원)
연구사업관리팀	202304280001-20240222-3/2024년 3월 연구비카드	55,100	연구활동비(지원)
연구사업관리팀	202305260001-20240226-1/3월 카드대금	2,609,000	연구활동비(지원)
연구사업관리팀	202305260001-20240226-1/3월 카드대금	260,900	연구활동비(지원)
연구사업관리팀	202307380001-20240219-1/3월 카드대금	216,000	연구활동비(지원)
연구사업관리팀	202308180001-20240222-1/3월 카드대금	104,547	연구활동비(지원)
연구사업관리팀	202308180001-20240222-1/3월 카드대금	10,453	연구활동비(지원)
연구사업관리팀	H202002370003-20240219-1/3월카드	30,000	연구활동비(지원)
연구사업관리팀	H202006550003-20240221-1/2024년 3월 연구비카드	66,000	연구활동비(지원)
연구사업관리팀	202101940003-20240220-1/2024-3월 카드결재	90,000	연구활동비(지원)
연구사업관리팀	202101990003-20240221-2/2024-3월 카드결재	147,000	연구활동비(지원)

거래처명	내역	금액	비고
연구사업관리팀	202103820003-20240221-2/2024년 3월 연구비카드	87,700	연구활동비(지원)
연구사업관리팀	202103820003-20240221-2/2024년 3월 연구비카드	85,000	연구활동비(지원)
연구사업관리팀	202104660003-20240226-1/3월카드	104,020	연구활동비(지원)
연구사업관리팀	202104710003-20240213-1/3월카드	547,154	연구활동비(지원)
연구사업관리팀	202201110002-20240221-1/2024-3월 카드결재	50,000	연구활동비(지원)
연구사업관리팀	202301530001-20240223-1/2024-3월 카드결재	1,435,212	연구활동비(지원)
연구사업관리팀	202301530001-20240223-1/2024-3월 카드결재	44,000	연구활동비(지원)
연구사업관리팀	202301530001-20240223-1/2024-3월 카드결재	50,631	연구활동비(지원)
연구사업관리팀	202303820001-20240221-1/2024-3월 카드결재	24,800	연구활동비(지원)
연구사업관리팀	202304210001-20240221-6/2024년 3월 연구비카드	25,000	연구활동비(지원)
연구사업관리팀	202204080002-20240223-1/3월카드	39,800	연구활동비(지원)
연구사업관리팀	202203490002-20240224-1/2024년 03월 연구비카드	27,113	연구활동비(지원)
연구사업관리팀	202203580002-20240223-3/2024년 03월 연구비카드	63,130	연구활동비(지원)
연구사업관리팀	202303900001-20240220-1/3월카드	52,872	연구활동비(지원)
연구사업관리팀	202103820003-20240221-2/2024년 3월 연구비카드	36,800	연구활동비(지원)
연구사업관리팀	202104660003-20240226-1/3월카드	181,500	연구활동비(지원)
연구사업관리팀	202304280001-20240222-3/2024년 3월 연구비카드	1,062,400	연구활동비(지원)
연구사업관리팀	202103820003-20240221-2/2024년 3월 연구비카드	393,600	연구활동비(지원)

거래처명	내역	금액	비고
연구사업관리팀	202107610003-20240222-1/2024년 03월 연구비카드	71,650	연구활동비(지원)
연구사업관리팀	202107610003-20240222-1/2024년 03월 연구비카드	32,400	연구활동비(지원)
연구사업관리팀	202203490002-20240224-1/2024년 03월 연구비카드	29,825	연구활동비(지원)
연구사업관리팀	202204080002-20240223-1/3월카드	3,500	연구활동비(지원)
연구사업관리팀	202204080002-20240223-1/3월카드	150,570	연구활동비(지원)
연구사업관리팀	202101740003-20240225-1/Monoclonal Anti-LDHB antibody produced in mouse 외 6건 외 10건	258,000	연구활동비(지원)
연구사업관리팀	202101940003-20240220-1/2024-3월 카드결재	90,000	연구활동비(지원)
연구사업관리팀	202101970003-20240216-1/2024-3월 카드결재	267,000	연구활동비(지원)
연구사업관리팀	202101990003-20240221-2/2024-3월 카드결재	100,000	연구활동비(지원)
연구사업관리팀	202103820003-20240221-2/2024년 3월 연구비카드	19,000	연구활동비(지원)
연구사업관리팀	202103820003-20240221-2/2024년 3월 연구비카드	51,000	연구활동비(지원)
연구사업관리팀	202104650003-20240219-1/3월 연구비 카드	53,700	연구활동비(지원)
연구사업관리팀	202104660003-20240226-1/3월카드	47,000	연구활동비(지원)
연구사업관리팀	202104730003-20240222-1/3월카드	31,000	연구활동비(지원)
연구사업관리팀	202105850003-20240221-1/2024년 3월 연구비카드	40,500	연구활동비(지원)
연구사업관리팀	202107610003-20240222-1/2024년 03월 연구비카드	21,000	연구활동비(지원)
연구사업관리팀	202201050002-20240221-3/2024-3월 카드결재	114,000	연구활동비(지원)
연구사업관리팀	202201440002-20240222-1/3월 연구비 카드 청구	19,000	연구활동비(지원)

거래처명	내역	금액	비고
연구사업관리팀	202203490002-20240224-1/2024년 03월 연구비카드	100,000	연구활동비(지원)
연구사업관리팀	202204080002-20240223-1/3월카드	13,800	연구활동비(지원)
연구사업관리팀	202204190002-20240221-2/회의비 외 13건	195,000	연구활동비(지원)
연구사업관리팀	202204190002-20240221-2/회의비 외 13건	448,000	연구활동비(지원)
연구사업관리팀	202204590002-20240223-1/2024-3월 카드결재	59,000	연구활동비(지원)
연구사업관리팀	202301540001-20240223-1/2024-3월 카드결재	70,600	연구활동비(지원)
연구사업관리팀	202301850001-20240220-2/2024년 03월 연구비카드	17,500	연구활동비(지원)
연구사업관리팀	202303820001-20240221-1/2024-3월 카드결재	30,000	연구활동비(지원)
연구사업관리팀	202304210001-20240221-6/2024년 3월 연구비카드	50,000	연구활동비(지원)
연구사업관리팀	202304280001-20240222-3/2024년 3월 연구비카드	90,000	연구활동비(지원)
연구사업관리팀	202101990003-20240221-2/2024-3월 카드결재	60,000	연구활동비(지원)
연구사업관리팀	202104380003-20240223-1/3월카드	60,066	연구활동비(지원)
연구사업관리팀	202104670003-20240226-3/3월카드	60,000	연구활동비(지원)
연구사업관리팀	202107630003-20240223-6/2024-3월 카드결재	17,000	연구활동비(지원)
연구사업관리팀	202201100002-20240220-1/2024-3월 카드결재	295,000	연구활동비(지원)
연구사업관리팀	202201110002-20240221-1/2024-3월 카드결재	23,000	연구활동비(지원)
연구사업관리팀	202201110002-20240221-1/2024-3월 카드결재	68,000	연구활동비(지원)
연구사업관리팀	202201420002-20240221-2/3월 연구비 카드 청구	30,000	연구활동비(지원)

거래처명	내역	금액	비고
연구사업관리팀	202201420002-20240221-2/3월 연구비 카드 청구	30,000	연구활동비(지원)
연구사업관리팀	202204080002-20240223-1/3월카드	5,330	연구활동비(지원)
연구사업관리팀	202204100002-20240223-4/3월카드	25,000	연구활동비(지원)
연구사업관리팀	202204100002-20240223-4/3월카드	311,490	연구활동비(지원)
연구사업관리팀	202204600002-20240222-1/2024-3월 카드결재	17,700	연구활동비(지원)
연구사업관리팀	202301530001-20240223-1/2024-3월 카드결재	43,000	연구활동비(지원)
연구사업관리팀	202303820001-20240221-1/2024-3월 카드결재	18,500	연구활동비(지원)
연구사업관리팀	202304300001-20240220-1/3월 연구비 카드	87,000	연구활동비(지원)
연구사업관리팀	202306710001-20240222-2/3월카드	92,120	연구활동비(지원)
연구사업관리팀	202101990003-20240221-2/2024-3월 카드결재	100,000	연구활동비(지원)
연구사업관리팀	202103820003-20240221-2/2024년 3월 연구비카드	63,400	연구활동비(지원)
연구사업관리팀	202103820003-20240221-2/2024년 3월 연구비카드	68,500	연구활동비(지원)
연구사업관리팀	202105000003-20240221-1/2024년 3월 연구비카드	111,300	연구활동비(지원)
연구사업관리팀	202107610003-20240222-1/2024년 03월 연구비카드	26,000	연구활동비(지원)
연구사업관리팀	202107620003-20240223-6/2024-3월 카드결재	364,000	연구활동비(지원)
연구사업관리팀	202108660003-20240222-1/액체질소 구입 외 8건	66,100	연구활동비(지원)
연구사업관리팀	202108660003-20240222-1/액체질소 구입 외 8건	9,800	연구활동비(지원)
연구사업관리팀	202108660003-20240222-1/액체질소 구입 외 8건	66,100	연구활동비(지원)

거래처명	내역	금액	비고
연구사업관리팀	202108660003-20240222-1/액체질소 구입 외 8건	8,300	연구활동비(지원)
연구사업관리팀	202201100002-20240220-1/2024-3월 카드결재	34,000	연구활동비(지원)
연구사업관리팀	202203490002-20240224-1/2024년 03월 연구비카드	163,000	연구활동비(지원)
연구사업관리팀	202203490002-20240224-1/2024년 03월 연구비카드	15,300	연구활동비(지원)
연구사업관리팀	202204080002-20240223-1/3월카드	15,800	연구활동비(지원)
연구사업관리팀	202204090002-20240221-3/3월카드	111,000	연구활동비(지원)
연구사업관리팀	202204600002-20240222-1/2024-3월 카드결재	19,500	연구활동비(지원)
연구사업관리팀	202304210001-20240221-6/2024년 3월 연구비카드	100,000	연구활동비(지원)
연구사업관리팀	202304210001-20240221-6/2024년 3월 연구비카드	100,000	연구활동비(지원)
연구사업관리팀	202101740003-20240225-1/Monoclonal Anti-LDHB antibody produced in mouse 외 6건 외 10건	270,000	연구활동비(지원)
연구사업관리팀	202101940003-20240220-1/2024-3월 카드결재	84,000	연구활동비(지원)
연구사업관리팀	202101990003-20240221-2/2024-3월 카드결재	47,500	연구활동비(지원)
연구사업관리팀	202101990003-20240221-2/2024-3월 카드결재	208,500	연구활동비(지원)
연구사업관리팀	202102290003-20240222-3/3월 연구비 카드	56,800	연구활동비(지원)
연구사업관리팀	202102290003-20240222-3/3월 연구비 카드	76,380	연구활동비(지원)
연구사업관리팀	202103820003-20240221-2/2024년 3월 연구비카드	177,000	연구활동비(지원)
연구사업관리팀	202104660003-20240226-1/3월카드	56,000	연구활동비(지원)
연구사업관리팀	202104670003-20240226-3/3월카드	247,950	연구활동비(지원)

거래처명	내역	금액	비고
연구사업관리팀	202104670003-20240226-3/3월카드	14,949	연구활동비(지원)
연구사업관리팀	202104670003-20240226-3/3월카드	21,500	연구활동비(지원)
연구사업관리팀	202104670003-20240226-3/3월카드	138,760	연구활동비(지원)
연구사업관리팀	202104690003-20240222-2/3월카드	310,000	연구활동비(지원)
연구사업관리팀	202104730003-20240222-1/3월카드	153,000	연구활동비(지원)
연구사업관리팀	202105000003-20240221-1/2024년 3월 연구비카드	25,000	연구활동비(지원)
연구사업관리팀	202105270003-20240226-2/3월 연구비 카드	193,000	연구활동비(지원)
연구사업관리팀	202107610003-20240222-1/2024년 03월 연구비카드	71,016	연구활동비(지원)
연구사업관리팀	202107620003-20240223-6/2024-3월 카드결재	340,000	연구활동비(지원)
연구사업관리팀	202201100002-20240220-1/2024-3월 카드결재	38,900	연구활동비(지원)
연구사업관리팀	202203490002-20240224-1/2024년 03월 연구비카드	30,000	연구활동비(지원)
연구사업관리팀	202203490002-20240224-1/2024년 03월 연구비카드	60,000	연구활동비(지원)
연구사업관리팀	202203580002-20240223-3/2024년 03월 연구비카드	24,400	연구활동비(지원)
연구사업관리팀	202204080002-20240223-1/3월카드	26,600	연구활동비(지원)
연구사업관리팀	202204080002-20240223-1/3월카드	84,500	연구활동비(지원)
연구사업관리팀	202204190002-20240221-2/회의비 외 13건	196,500	연구활동비(지원)
연구사업관리팀	202204620002-20240221-2/2024-3월 카드결재	133,900	연구활동비(지원)
연구사업관리팀	202301530001-20240223-1/2024-3월 카드결재	22,458	연구활동비(지원)

거래처명	내역	금액	비고
연구사업관리팀	202304280001-20240222-3/2024년 3월 연구비카드	26,400	연구활동비(지원)
연구사업관리팀	202305190001-20240220-1/2024년 03월 연구비카드	28,000	연구활동비(지원)
연구사업관리팀	202305190001-20240220-1/2024년 03월 연구비카드	51,800	연구활동비(지원)
연구사업관리팀	202204190002-20240221-2/회의비 외 13건	81,000	연구활동비(지원)
연구사업관리팀	202204600002-20240222-1/2024-3월 카드결재	200,000	연구활동비(지원)
연구사업관리팀	202201440002-20240222-1/3월 연구비 카드 청구	37,000	연구활동비(지원)
연구사업관리팀	202204590002-20240223-1/2024-3월 카드결재	28,000	연구활동비(지원)
연구사업관리팀	202203450002-20240223-2/2024년 03월 연구비카드	51,900	연구활동비(지원)
연구사업관리팀	202301540001-20240223-1/2024-3월 카드결재	231,000	연구활동비(지원)
연구사업관리팀	202104850004-20240305-1/회의비	82,500	연구활동비(지원)
연구지원팀	H202002540003-20240221-1/3월카드	619,210	연구재료비(지원)
연구지원팀	H202002540003-20240221-1/3월카드	1,750,000	연구재료비(지원)
연구지원팀	H202002540003-20240221-1/3월카드	380,100	연구활동비(지원)
의료 인공지능 융합인재 양성 사업단	202205150003-20240306-3/2024년 의료 인공지능 융합인재 양성사업단 국제공동심포지엄 초청연사 항공료	8,000,961	기타교육운영비(지원-교육)
의료 인공지능 융합인재 양성 사업단	202205150002-20240229-2/의료인공지능 융합인재양성사업단 실험 및 실습용 소모품 구입비 집행	1,161,355	실험실습비(지원-교육)
의료원산학협력단	202107010001-20240221-4/회의 진행용 모니터	72,636	기계기구
의료원산학협력단	202107010001-20240221-4/회의 진행용 모니터	726,364	기계기구
의료원산학협력단	202203860002-20240222-2/2024년 3월 연구비카드 (자산: 프린터 포함)	410,542	기계기구

한림대학교산학협력단

(단위 : 원)

거래처명	내역	금액	비고
의료원산학협력단	202101050003-20240223-6/2024.03 의료원산학협력단 법인카드 사용내역	161,010	기관공통비용(간접)
의료원산학협력단	202101050003-20240223-6/2024.03 의료원산학협력단 법인카드 사용내역	3,740	기관공통비용(간접)
의료원산학협력단	202101050003-20240223-6/2024.03 의료원산학협력단 법인카드 사용내역	3,740	기관공통비용(간접)
의료원산학협력단	202101050003-20240223-6/2024.03 의료원산학협력단 법인카드 사용내역	3,740	기관공통비용(간접)
의료원산학협력단	202101050003-20240223-6/2024.03 의료원산학협력단 법인카드 사용내역	4,000	기관공통비용(간접)
의료원산학협력단	202101050003-20240223-6/2024.03 의료원산학협력단 법인카드 사용내역	3,740	기관공통비용(간접)
의료원산학협력단	202101050003-20240223-6/2024.03 의료원산학협력단 법인카드 사용내역	5,570	기관공통비용(간접)
의료원산학협력단	202101050003-20240223-6/2024.03 의료원산학협력단 법인카드 사용내역	3,740	기관공통비용(간접)
의료원산학협력단	202101050003-20240223-6/2024.03 의료원산학협력단 법인카드 사용내역	3,620	기관공통비용(간접)
의료원산학협력단	202101050003-20240223-6/2024.03 의료원산학협력단 법인카드 사용내역	5,000	기관공통비용(간접)
의료원산학협력단	202101050003-20240223-6/2024.03 의료원산학협력단 법인카드 사용내역	11,200	기관공통비용(간접)
의료원산학협력단	202101050003-20240223-6/2024.03 의료원산학협력단 법인카드 사용내역	49,000	기관공통비용(간접)
의료원산학협력단	202101050003-20240223-6/2024.03 의료원산학협력단 법인카드 사용내역	15,000	기관공통비용(간접)
의료원산학협력단	202101050003-20240223-6/2024.03 의료원산학협력단 법인카드 사용내역	19,500	기관공통비용(간접)
의료원산학협력단	202101050003-20240223-6/2024.03 의료원산학협력단 법인카드 사용내역	3,620	기관공통비용(간접)
의료원산학협력단	202101050003-20240223-6/2024.03 의료원산학협력단 법인카드 사용내역	6,000	기관공통비용(간접)
의료원산학협력단	202101050003-20240223-6/2024.03 의료원산학협력단 법인카드 사용내역	9,500	기관공통비용(간접)
의료원산학협력단	202101050003-20240223-6/2024.03 의료원산학협력단 법인카드 사용내역	9,100	기관공통비용(간접)

한림대학교산학협력단

(단위 : 원)

거래처명	내역	금액	비고
의료원산학협력단	202101050003-20240223-6/2024.03 의료원산학협력단 법인카드 사용내역	10,000	기관공통비용(간접)
의료원산학협력단	202101050003-20240223-6/2024.03 의료원산학협력단 법인카드 사용내역	8,000	기관공통비용(간접)
의료원산학협력단	202101050003-20240223-6/2024.03 의료원산학협력단 법인카드 사용내역	18,900	기관공통비용(간접)
의료원산학협력단	202101050003-20240223-6/2024.03 의료원산학협력단 법인카드 사용내역	10,890	기관공통비용(간접)
의료원산학협력단	202101050003-20240223-6/2024.03 의료원산학협력단 법인카드 사용내역	7,600	기관공통비용(간접)
의료원산학협력단	202101050003-20240223-6/2024.03 의료원산학협력단 법인카드 사용내역	285,190	기관공통비용(간접)
의료원산학협력단	202101050003-20240223-6/2024.03 의료원산학협력단 법인카드 사용내역	40,000	기관공통비용(간접)
의료원산학협력단	202101050003-20240223-6/2024.03 의료원산학협력단 법인카드 사용내역	425,660	기관공통비용(간접)
의료원산학협력단	202101050003-20240223-6/2024.03 의료원산학협력단 법인카드 사용내역	54,900	기관공통비용(간접)
의료원산학협력단	202101050003-20240223-6/2024.03 의료원산학협력단 법인카드 사용내역	4,940	기관공통비용(간접)
의료원산학협력단	202101050003-20240223-6/2024.03 의료원산학협력단 법인카드 사용내역	10,000	기관공통비용(간접)
의료원산학협력단	202101050003-20240223-6/2024.03 의료원산학협력단 법인카드 사용내역	4,580	기관공통비용(간접)
의료원산학협력단	202101050003-20240223-6/2024.03 의료원산학협력단 법인카드 사용내역	2,100	기관공통비용(간접)
의료원산학협력단	202101050003-20240223-6/2024.03 의료원산학협력단 법인카드 사용내역	7,200	기관공통비용(간접)
의료원산학협력단	202101050003-20240223-12/2024.02.23 사용건_의료원산학협력단 법인카드 사용내역	7,240	기관공통비용(간접)
의료원산학협력단	202101050003-20240223-4/2024.02.21 사용건_의료원산학협력단 법인카드 사용내역	4,220	기관공통비용(간접)
의료원산학협력단	202101050003-20240223-7/2024.03 의료원산학협력단 법인카드 추가사용내역_부서운영비	8,900	기관공통비용(간접)
의료원산학협력단	202303050001-20240221-1/식사 외 1건	54,545	기타산학협력비(산학)

한림대학교산학협력단

(단위 : 원)

거래처명	내역	금액	비고
의료원산학협력단	H202006030003-20240215-5/출장기간-2024-02-02~2024-02-06 / 출장지:미국 / 목적:2024 ORS 참석 외 1건	29,877	기타산학협력비(산학)
의료원산학협력단	202307850001-20240221-1/사무용 키보드 외 2건	31,182	기타산학협력비(산학)
의료원산학협력단	202307850001-20240221-1/사무용 키보드 외 2건	3,118	기타산학협력비(산학)
의료원산학협력단	202304830001-20240221-5/회의비 외 3건	806,449	기타산학협력비(산학)
의료원산학협력단	202307850001-20240221-1/사무용 키보드 외 2건	3,740	기타산학협력비(산학)
의료원산학협력단	202304830001-20240221-5/회의비 외 3건	25,000	기타산학협력비(산학)
의료원산학협력단	202306600001-20240219-1/요양병원,노인요양시설 개설자 교육 대관(선결제) 외 1건	1,081,564	기타산학협력비(산학)
의료원산학협력단	202306600001-20240219-1/요양병원,노인요양시설 개설자 교육 대관(선결제) 외 1건	108,156	기타산학협력비(산학)
의료원산학협력단	202304830001-20240221-5/회의비 외 3건	27,000	기타산학협력비(산학)
의료원산학협력단	202304830001-20240221-5/회의비 외 3건	2,700	기타산학협력비(산학)
의료원산학협력단	202304830001-20240229-1/회계마감 후 결제 건으로 연구자 반납 건	60,452	기타산학협력비(산학)
의료원산학협력단	202400110001-20240216-1/[소모성물품구입비]캠프운영 필요물품 구매(상장용지, 물티슈, 명찰) 외 3건	90,810	기타지원금사업비(지원)
의료원산학협력단	202400110001-20240216-2/[센터창업무추진비]입원환자 금연지원 스트레스 관리 이론 적용 study 외 4건	162,000	기타지원금사업비(지원)
의료원산학협력단	202400110001-20240216-2/[센터창업무추진비]입원환자 금연지원 스트레스 관리 이론 적용 study 외 4건	62,000	기타지원금사업비(지원)
의료원산학협력단	202400110001-20240216-2/[센터창업무추진비]입원환자 금연지원 스트레스 관리 이론 적용 study 외 4건	60,000	기타지원금사업비(지원)
의료원산학협력단	202400110001-20240216-3/[우편요금]2023 최종결과보고서 제출	4,500	기타지원금사업비(지원)
의료원산학협력단	202400110001-20240222-1/[캠프대상자식사비]캠프3기 식사비(2/22 점심) 외 3건	145,000	기타지원금사업비(지원)
의료원산학협력단	202400110001-20240222-1/[캠프대상자식사비]캠프3기 식사비(2/22 점심) 외 3건	162,000	기타지원금사업비(지원)

한림대학교산학협력단

(단위 : 원)

거래처명	내역	금액	비고
의료원산학협력단	202400110001-20240222-1/[캠프대상자식사비]캠프3기 식사비(2/22 점심) 외 3건	152,000	기타지원금사업비(지원)
의료원산학협력단	202400110001-20240222-1/[캠프대상자식사비]캠프3기 식사비(2/22 점심) 외 3건	88,260	기타지원금사업비(지원)
의료원산학협력단	202400120001-20240219-5/[20차수] 175허 6579 업무차량 주유비 외 3건	72,000	기타지원금사업비(지원)
의료원산학협력단	202400120001-20240219-5/[20차수] 175허 6579 업무차량 주유비 외 3건	64,000	기타지원금사업비(지원)
의료원산학협력단	202400120001-20240219-5/[20차수] 175허 6579 업무차량 주유비 외 3건	67,814	기타지원금사업비(지원)
의료원산학협력단	202400120001-20240219-5/[20차수] 175허 6579 업무차량 주유비 외 3건	78,000	기타지원금사업비(지원)
의료원산학협력단	202400120001-20240219-6/[21차수] 생활터 금연환경조성을 위한 지역사회 연합캠페인 홍보물품(건강체크지) 구입의 건 외 5건	350,000	기타지원금사업비(지원)
의료원산학협력단	202400120001-20240219-6/[21차수] 생활터 금연환경조성을 위한 지역사회 연합캠페인 홍보물품(건강체크지) 구입의 건 외 5건	907,500	기타지원금사업비(지원)
의료원산학협력단	202400120001-20240219-6/[21차수] 생활터 금연환경조성을 위한 지역사회 연합캠페인 홍보물품(건강체크지) 구입의 건 외 5건	3,000	기타지원금사업비(지원)
의료원산학협력단	202400120001-20240219-6/[21차수] 생활터 금연환경조성을 위한 지역사회 연합캠페인 홍보물품(건강체크지) 구입의 건 외 5건	75,940	기타지원금사업비(지원)
의료원산학협력단	202400120001-20240219-6/[21차수] 생활터 금연환경조성을 위한 지역사회 연합캠페인 홍보물품(건강체크지) 구입의 건 외 5건	30,000	기타지원금사업비(지원)
의료원산학협력단	202400120001-20240219-6/[21차수] 생활터 금연환경조성을 위한 지역사회 연합캠페인 홍보물품(건강체크지) 구입의 건 외 5건	583,000	기타지원금사업비(지원)
의료원산학협력단	202400120001-20240219-7/[22차수] 2월 상담진행용 간식 구매의 건 외 1건	147,000	기타지원금사업비(지원)
의료원산학협력단	202400120001-20240219-7/[22차수] 2월 상담진행용 간식 구매의 건 외 1건	116,220	기타지원금사업비(지원)
의료원산학협력단	202101700003-20240219-2/ABR Workstations rental 8회차	2,400,000	연구시설장비비(지원)
의료원산학협력단	202201280002-20240216-1/자료 인쇄를 위한 프린터 토너를 구매함. 외 2건	1,206,379	연구재료비(지원)
의료원산학협력단	202101720003-20240214-1/2024년 3월 연구비카드	946,000	연구재료비(지원)
의료원산학협력단	202107330003-20240217-1/2024년 3월 연구비카드	208,601	연구재료비(지원)

한림대학교산학협력단

(단위 : 원)

거래처명	내역	금액	비고
의료원산학협력단	202304160001-20240214-1/2024년 3월 연구비카드	2,970,000	연구재료비(지원)
의료원산학협력단	202304170001-20240219-2/2024년 3월 연구비카드	388,630	연구재료비(지원)
의료원산학협력단	202203810002-20240213-1/2024년 3월 연구비카드	2,918,000	연구재료비(지원)
의료원산학협력단	202203810002-20240213-1/2024년 3월 연구비카드	1,232,000	연구재료비(지원)
의료원산학협력단	202304130001-20240213-1/2024년 3월 연구비카드	500,000	연구재료비(지원)
의료원산학협력단	202203840002-20240219-2/2024년 3월 연구비카드	2,997,500	연구재료비(지원)
의료원산학협력단	202203860002-20240222-2/2024년 3월 연구비카드 (자산: 프린터 포함)	2,953,500	연구재료비(지원)
의료원산학협력단	202203860002-20240222-2/2024년 3월 연구비카드 (자산: 프린터 포함)	2,992,000	연구재료비(지원)
의료원산학협력단	202203860002-20240222-2/2024년 3월 연구비카드 (자산: 프린터 포함)	2,966,480	연구재료비(지원)
의료원산학협력단	202306070002-20240219-11/월드바이오 재료비	2,996,400	연구재료비(지원)
의료원산학협력단	202306070002-20240219-13/굿바이오텍 재료비	2,998,600	연구재료비(지원)
의료원산학협력단	202306070002-20240219-4/가온바이오 재료비	1,827,100	연구재료비(지원)
의료원산학협력단	202306070002-20240219-5/바이오포인트 재료비	2,979,900	연구재료비(지원)
의료원산학협력단	202306070002-20240219-6/ 재료비	1,473,120	연구재료비(지원)
의료원산학협력단	202101620003-20240219-2/[연구재료비연구재료 구입 1건, [연구활동비] 통계분석료 1건	2,706,000	연구재료비(지원)
의료원산학협력단	202104610003-20240219-2/2024년 3월 연구비카드	44,000	연구재료비(지원)
의료원산학협력단	202104610003-20240219-2/2024년 3월 연구비카드	768,000	연구재료비(지원)
의료원산학협력단	202306070002-20240219-12/원바이오 재료비 외 2건	2,964,500	연구재료비(지원)

한림대학교산학협력단

(단위 : 원)

거래처명	내역	금액	비고
의료원산학협력단	202306070002-20240219-12/원바이오 재료비 외 2건	2,200,000	연구재료비(지원)
의료원산학협력단	202306070002-20240220-3/엘티에스바이오 재료비	1,262,250	연구재료비(지원)
의료원산학협력단	H202003600003-20240220-2/재료비 외 4건	2,499,970	연구재료비(지원)
의료원산학협력단	H202003600003-20240220-2/재료비 외 4건	660,000	연구재료비(지원)
의료원산학협력단	202107330003-20240219-2/2024년 3월 연구비카드	2,300,000	연구재료비(지원)
의료원산학협력단	202304640001-20240219-3/재료비	2,200,000	연구재료비(지원)
의료원산학협력단	202206560001-20240205-2/연구회의비 외 1건	162,728	연구활동비(산학)
의료원산학협력단	202305990001-20240221-1/세미나참가내역 : 김현숙 외 5건	194,915	연구활동비(산학)
의료원산학협력단	H20190379-20240208-1/기타운영경비_회의비	318,000	연구활동비(산학)
의료원산학협력단	202107010001-20240213-1/식대 외 1건	15,000	연구활동비(산학)
의료원산학협력단	202304160001-20240214-1/2024년 3월 연구비카드	284,000	연구활동비(산학)
의료원산학협력단	H20180899-20240214-1/학회참가내역 : 유제현	150,000	연구활동비(산학)
의료원산학협력단	202108640001-20240220-1/회의비 외 5건	214,546	연구활동비(산학)
의료원산학협력단	202108640001-20240220-1/회의비 외 5건	21,454	연구활동비(산학)
의료원산학협력단	202304080001-20240220-1/기타운영경비_논문게재료	4,058,071	연구활동비(산학)
의료원산학협력단	202305990001-20240221-1/세미나참가내역 : 김현숙 외 5건	99,181	연구활동비(산학)
의료원산학협력단	202106020001-20240221-2/회의비 외 1건	181,819	연구활동비(산학)
의료원산학협력단	202106020001-20240221-2/회의비 외 1건	18,181	연구활동비(산학)

한림대학교산학협력단

(단위 : 원)

거래처명	내역	금액	비고
의료원산학협력단	202107010001-20240215-1/식대 외 1건	31,727	연구활동비(산학)
의료원산학협력단	202107010001-20240215-1/식대 외 1건	3,173	연구활동비(산학)
의료원산학협력단	202108640001-20240220-1/회의비 외 5건	8,182	연구활동비(산학)
의료원산학협력단	202108640001-20240220-1/회의비 외 5건	818	연구활동비(산학)
의료원산학협력단	202206560001-20240215-1/연구회의비 외 1건	32,728	연구활동비(산학)
의료원산학협력단	202206560001-20240215-1/연구회의비 외 1건	3,272	연구활동비(산학)
의료원산학협력단	202304940001-20240215-2/학회숙박	1,087,300	연구활동비(산학)
의료원산학협력단	202305990001-20240221-1/세미나참가내역 : 김현숙 외 5건	909	연구활동비(산학)
의료원산학협력단	202305990001-20240221-1/세미나참가내역 : 김현숙 외 5건	284,547	연구활동비(산학)
의료원산학협력단	202305990001-20240221-1/세미나참가내역 : 김현숙 외 5건	28,453	연구활동비(산학)
의료원산학협력단	202305990001-20240221-1/세미나참가내역 : 김현숙 외 5건	9,091	연구활동비(산학)
의료원산학협력단	H20190770-20240220-1/기타운영경비_회의비 외 1건	53,638	연구활동비(산학)
의료원산학협력단	H20190770-20240220-1/기타운영경비_회의비 외 1건	5,362	연구활동비(산학)
의료원산학협력단	202107010001-20240219-5/회의비 외 1건	90,909	연구활동비(산학)
의료원산학협력단	202107010001-20240219-5/회의비 외 1건	9,091	연구활동비(산학)
의료원산학협력단	H20191088-20240219-1/기타운영경비_회의비	139,000	연구활동비(산학)
의료원산학협력단	202202190001-20240219-1/회의비 외 1건	83,637	연구활동비(산학)
의료원산학협력단	202202190001-20240219-1/회의비 외 1건	8,363	연구활동비(산학)

한림대학교산학협력단

(단위 : 원)

거래처명	내역	금액	비고
의료원산학협력단	202202320001-20240219-1/학회연회비	40,000	연구활동비(산학)
의료원산학협력단	202207140001-20240221-3/연구 회의 간식 외 1건	8,182	연구활동비(산학)
의료원산학협력단	202207140001-20240221-3/연구 회의 간식 외 1건	818	연구활동비(산학)
의료원산학협력단	202108170001-20240220-2/기타운영경비_회의비 외 1건	65,003	연구활동비(산학)
의료원산학협력단	202108170001-20240220-2/기타운영경비_회의비 외 1건	6,497	연구활동비(산학)
의료원산학협력단	202108640001-20240220-1/회의비 외 5건	5,073	연구활동비(산학)
의료원산학협력단	202108640001-20240220-1/회의비 외 5건	507	연구활동비(산학)
의료원산학협력단	202303400001-20240220-1/기타운영경비_사무용품 구매비 외 1건	49,254	연구활동비(산학)
의료원산학협력단	202303400001-20240220-1/기타운영경비_사무용품 구매비 외 1건	4,876	연구활동비(산학)
의료원산학협력단	202108160001-20240220-1/기타운영경비_사무용품 구매비 외 1건	32,000	연구활동비(산학)
의료원산학협력단	202108160001-20240220-1/기타운영경비_사무용품 구매비 외 1건	3,200	연구활동비(산학)
의료원산학협력단	202107010001-20240221-3/회의비	32,300	연구활동비(산학)
의료원산학협력단	202205840001-20240221-1/연구물품 연세대배송	60,500	연구활동비(산학)
의료원산학협력단	202305990001-20240229-1/회계마감 후 결제내역 연구자 반납 건	162,764	연구활동비(산학)
의료원산학협력단	202203010002-20240227-1/증 사용료3	25,233	연구활동비(산학)
의료원산학협력단	202203010002-20240214-2/2월 연구카드	109,091	연구활동비(산학)
의료원산학협력단	202203010002-20240214-2/2월 연구카드	10,909	연구활동비(산학)
의료원산학협력단	202203010002-20240214-2/2월 연구카드	7,273	연구활동비(산학)

한림대학교산학협력단

(단위 : 원)

거래처명	내역	금액	비고
의료원산학협력단	202306790001-20240219-3/[카드] 3월 카드	222,500	연구활동비(산학)
의료원산학협력단	202306790001-20240219-3/[카드] 3월 카드	25,640	연구활동비(산학)
의료원산학협력단	202306790001-20240219-3/[카드] 3월 카드	25,640	연구활동비(산학)
의료원산학협력단	202306790001-20240219-3/[카드] 3월 카드	25,640	연구활동비(산학)
의료원산학협력단	202306790001-20240219-3/[카드] 3월 카드	25,640	연구활동비(산학)
의료원산학협력단	202306790001-20240219-3/[카드] 3월 카드	25,640	연구활동비(산학)
의료원산학협력단	202306790001-20240219-3/[카드] 3월 카드	25,640	연구활동비(산학)
의료원산학협력단	202306790001-20240219-3/[카드] 3월 카드	25,640	연구활동비(산학)
의료원산학협력단	202306790001-20240219-3/[카드] 3월 카드	25,640	연구활동비(산학)
의료원산학협력단	202306790001-20240219-3/[카드] 3월 카드	25,640	연구활동비(산학)
의료원산학협력단	202306790001-20240219-3/[카드] 3월 카드	222,500	연구활동비(산학)
의료원산학협력단	202306790001-20240219-3/[카드] 3월 카드	222,500	연구활동비(산학)
의료원산학협력단	202306790001-20240219-3/[카드] 3월 카드	25,640	연구활동비(산학)
의료원산학협력단	202306790001-20240219-3/[카드] 3월 카드	222,500	연구활동비(산학)
의료원산학협력단	202306790001-20240219-3/[카드] 3월 카드	222,500	연구활동비(산학)
의료원산학협력단	202306790001-20240219-3/[카드] 3월 카드	25,640	연구활동비(산학)
의료원산학협력단	202306790001-20240219-3/[카드] 3월 카드	25,640	연구활동비(산학)
의료원산학협력단	202306790001-20240219-3/[카드] 3월 카드	25,640	연구활동비(산학)

한림대학교산학협력단

(단위 : 원)

거래처명	내역	금액	비고
의료원산학협력단	202306790001-20240219-3/[카드] 3월 카드	25,640	연구활동비(산학)
의료원산학협력단	202306790001-20240219-3/[카드] 3월 카드	25,640	연구활동비(산학)
의료원산학협력단	202306790001-20240219-3/[카드] 3월 카드	25,640	연구활동비(산학)
의료원산학협력단	202306790001-20240219-3/[카드] 3월 카드	25,640	연구활동비(산학)
의료원산학협력단	202306790001-20240219-3/[카드] 3월 카드	25,640	연구활동비(산학)
의료원산학협력단	202306790001-20240219-3/[카드] 3월 카드	25,640	연구활동비(산학)
의료원산학협력단	202306790001-20240219-3/[카드] 3월 카드	25,640	연구활동비(산학)
의료원산학협력단	202306790001-20240219-3/[카드] 3월 카드	222,500	연구활동비(산학)
의료원산학협력단	202306790001-20240219-3/[카드] 3월 카드	25,640	연구활동비(산학)
의료원산학협력단	202400090001-20240213-1/1월 팩스요 외 1건	67,910	연구활동비(산학)
의료원산학협력단	202400110001-20240216-1/[소모성물품구입비]캠프운영 필요물품 구매(상장용지, 물티슈, 명찰) 외 3건	610,000	연구활동비(산학)
의료원산학협력단	202400110001-20240216-1/[소모성물품구입비]캠프운영 필요물품 구매(상장용지, 물티슈, 명찰) 외 3건	633,820	연구활동비(산학)
의료원산학협력단	202400110001-20240216-1/[소모성물품구입비]캠프운영 필요물품 구매(상장용지, 물티슈, 명찰) 외 3건	59,190	연구활동비(산학)
의료원산학협력단	202400110001-20240216-2/[센터창업무추진비]입원환자 금연지원 스트레스 관리 이론 적용 study 외 4건	132,300	연구활동비(산학)
의료원산학협력단	202400110001-20240216-2/[센터창업무추진비]입원환자 금연지원 스트레스 관리 이론 적용 study 외 4건	129,270	연구활동비(산학)
의료원산학협력단	202104390003-20240220-3/2024년 3월 연구비카드	16,222	연구활동비(지원)
의료원산학협력단	202104880003-20240219-1/에디티지 영문교정 외 2건	10,800	연구활동비(지원)
의료원산학협력단	202201330002-20240214-4/평일야근식대 외 2건	50,500	연구활동비(지원)

한림대학교산학협력단

(단위 : 원)

거래처명	내역	금액	비고
의료원산학협력단	202201390002-20240213-2/사무용품	20,275	연구활동비(지원)
의료원산학협력단	202203860002-20240220-1/2024년 3월 연구비카드	18,000	연구활동비(지원)
의료원산학협력단	202206090002-20240220-1/2024년 3월 연구비카드	43,600	연구활동비(지원)
의료원산학협력단	202206130002-20240207-3/dropbox1년 (24.02.03 - 25.02.02)	162,255	연구활동비(지원)
의료원산학협력단	202206560001-20240205-2/연구회의비 외 1건	16,272	연구활동비(지원)
의료원산학협력단	202301220001-20240215-2/학회참가내역 : 이민지	40,000	연구활동비(지원)
의료원산학협력단	H202003580003-20240221-2/[3월 카드]사무용품 구입 외 6건	60,000	연구활동비(지원)
의료원산학협력단	202101600003-20240218-1/2024년 3월 연구비카드	19,620	연구활동비(지원)
의료원산학협력단	202104570003-20240213-1/2024년 3월 연구비카드	2,970,000	연구활동비(지원)
의료원산학협력단	202104590003-20240214-4/2024년 3월 연구비카드 (카메라관련 비용 반납받아야함)	13,605	연구활동비(지원)
의료원산학협력단	202104590003-20240214-4/2024년 3월 연구비카드 (카메라관련 비용 반납받아야함)	58,000	연구활동비(지원)
의료원산학협력단	202104630003-20240213-5/2024년 3월 연구비카드	1,614,700	연구활동비(지원)
의료원산학협력단	202104630003-20240213-5/2024년 3월 연구비카드	1,430,000	연구활동비(지원)
의료원산학협력단	202104640003-20240208-1/2024년 3월 연구비카드	149,000	연구활동비(지원)
의료원산학협력단	202107010001-20240213-1/식대 외 1건	1,500	연구활동비(지원)
의료원산학협력단	202107340003-20240219-1/2024년 3월 연구비카드	264,000	연구활동비(지원)
의료원산학협력단	202201290002-20240219-1/회의비 외 6건	45,900	연구활동비(지원)
의료원산학협력단	202201290002-20240219-1/회의비 외 6건	120,000	연구활동비(지원)

한림대학교산학협력단

(단위 : 원)

거래처명	내역	금액	비고
의료원산학협력단	202201330002-20240214-4/평일야근식대 외 2건	37,900	연구활동비(지원)
의료원산학협력단	202202190001-20240214-2/회의비 외 1건	94,544	연구활동비(지원)
의료원산학협력단	202202190001-20240214-2/회의비 외 1건	9,456	연구활동비(지원)
의료원산학협력단	202205780003-20240213-4/방문5 환자진료비(중개군)_최유림 외 4건	82,850	연구활동비(지원)
의료원산학협력단	202205780003-20240213-4/방문5 환자진료비(중개군)_최유림 외 4건	78,250	연구활동비(지원)
의료원산학협력단	202205780003-20240213-4/방문5 환자진료비(중개군)_최유림 외 4건	82,850	연구활동비(지원)
의료원산학협력단	202205780003-20240213-4/방문5 환자진료비(중개군)_최유림 외 4건	78,250	연구활동비(지원)
의료원산학협력단	202205780003-20240213-4/방문5 환자진료비(중개군)_최유림 외 4건	82,850	연구활동비(지원)
의료원산학협력단	202205780003-20240215-41/방문 1 환자진료비 (일반군)_황경미 외 3건	127,010	연구활동비(지원)
의료원산학협력단	202205780003-20240215-41/방문 1 환자진료비 (일반군)_황경미 외 3건	127,010	연구활동비(지원)
의료원산학협력단	202205780003-20240215-41/방문 1 환자진료비 (일반군)_황경미 외 3건	127,010	연구활동비(지원)
의료원산학협력단	202205780003-20240215-41/방문 1 환자진료비 (일반군)_황경미 외 3건	127,010	연구활동비(지원)
의료원산학협력단	202205780003-20240216-10/방문 5 환자진료비 (중개군)_김상보 외 29건	18,100	연구활동비(지원)
의료원산학협력단	202205780003-20240216-10/방문 5 환자진료비 (중개군)_김상보 외 29건	14,800	연구활동비(지원)
의료원산학협력단	202205780003-20240216-10/방문 5 환자진료비 (중개군)_김상보 외 29건	14,800	연구활동비(지원)
의료원산학협력단	202205780003-20240216-10/방문 5 환자진료비 (중개군)_김상보 외 29건	12,500	연구활동비(지원)
의료원산학협력단	202205780003-20240216-10/방문 5 환자진료비 (중개군)_김상보 외 29건	12,500	연구활동비(지원)
의료원산학협력단	202205780003-20240216-10/방문 5 환자진료비 (중개군)_김상보 외 29건	2,240	연구활동비(지원)

한림대학교산학협력단

(단위 : 원)

거래처명	내역	금액	비고
의료원산학협력단	202205780003-20240216-10/방문 5 환자진료비 (중개군)_김상보 외 29건	3,300	연구활동비(지원)
의료원산학협력단	202205780003-20240216-10/방문 5 환자진료비 (중개군)_김상보 외 29건	12,500	연구활동비(지원)
의료원산학협력단	202205780003-20240216-10/방문 5 환자진료비 (중개군)_김상보 외 29건	12,500	연구활동비(지원)
의료원산학협력단	202205780003-20240216-10/방문 5 환자진료비 (중개군)_김상보 외 29건	5,330	연구활동비(지원)
의료원산학협력단	202205780003-20240216-10/방문 5 환자진료비 (중개군)_김상보 외 29건	12,500	연구활동비(지원)
의료원산학협력단	202205780003-20240216-10/방문 5 환자진료비 (중개군)_김상보 외 29건	12,500	연구활동비(지원)
의료원산학협력단	202205780003-20240216-10/방문 5 환자진료비 (중개군)_김상보 외 29건	12,500	연구활동비(지원)
의료원산학협력단	202205780003-20240216-10/방문 5 환자진료비 (중개군)_김상보 외 29건	12,500	연구활동비(지원)
의료원산학협력단	202205780003-20240216-10/방문 5 환자진료비 (중개군)_김상보 외 29건	12,500	연구활동비(지원)
의료원산학협력단	202205780003-20240216-10/방문 5 환자진료비 (중개군)_김상보 외 29건	12,500	연구활동비(지원)
의료원산학협력단	202205780003-20240216-10/방문 5 환자진료비 (중개군)_김상보 외 29건	12,500	연구활동비(지원)
의료원산학협력단	202205780003-20240216-10/방문 5 환자진료비 (중개군)_김상보 외 29건	12,500	연구활동비(지원)
의료원산학협력단	202205780003-20240216-10/방문 5 환자진료비 (중개군)_김상보 외 29건	14,800	연구활동비(지원)
의료원산학협력단	202205780003-20240216-10/방문 5 환자진료비 (중개군)_김상보 외 29건	3,300	연구활동비(지원)
의료원산학협력단	202205780003-20240216-10/방문 5 환자진료비 (중개군)_김상보 외 29건	12,500	연구활동비(지원)
의료원산학협력단	202205780003-20240216-10/방문 5 환자진료비 (중개군)_김상보 외 29건	12,500	연구활동비(지원)
의료원산학협력단	202205780003-20240216-10/방문 5 환자진료비 (중개군)_김상보 외 29건	12,500	연구활동비(지원)
의료원산학협력단	202205780003-20240216-10/방문 5 환자진료비 (중개군)_김상보 외 29건	12,500	연구활동비(지원)

한림대학교산학협력단

(단위 : 원)

거래처명	내역	금액	비고
의료원산학협력단	202205780003-20240216-10/방문 5 환자진료비 (중개군)_김상보 외 29건	3,200	연구활동비(지원)
의료원산학협력단	202205780003-20240216-10/방문 5 환자진료비 (중개군)_김상보 외 29건	1,600	연구활동비(지원)
의료원산학협력단	202205780003-20240216-10/방문 5 환자진료비 (중개군)_김상보 외 29건	1,600	연구활동비(지원)
의료원산학협력단	202205780003-20240216-10/방문 5 환자진료비 (중개군)_김상보 외 29건	14,800	연구활동비(지원)
의료원산학협력단	202205780003-20240216-10/방문 5 환자진료비 (중개군)_김상보 외 29건	12,500	연구활동비(지원)
의료원산학협력단	202205780003-20240216-10/방문 5 환자진료비 (중개군)_김상보 외 29건	12,500	연구활동비(지원)
의료원산학협력단	202205780003-20240216-11/방문 1 환자진료비 (일반군)_김지안 외 7건	9,700	연구활동비(지원)
의료원산학협력단	202205780003-20240216-11/방문 1 환자진료비 (일반군)_김지안 외 7건	11,600	연구활동비(지원)
의료원산학협력단	202205780003-20240216-11/방문 1 환자진료비 (일반군)_김지안 외 7건	9,700	연구활동비(지원)
의료원산학협력단	202205780003-20240216-11/방문 1 환자진료비 (일반군)_김지안 외 7건	12,500	연구활동비(지원)
의료원산학협력단	202205780003-20240216-11/방문 1 환자진료비 (일반군)_김지안 외 7건	12,500	연구활동비(지원)
의료원산학협력단	202205780003-20240216-11/방문 1 환자진료비 (일반군)_김지안 외 7건	14,800	연구활동비(지원)
의료원산학협력단	202205780003-20240216-11/방문 1 환자진료비 (일반군)_김지안 외 7건	12,500	연구활동비(지원)
의료원산학협력단	202205780003-20240216-8/방문1 환자진료비(일반군)_정아름 외 4건	75,300	연구활동비(지원)
의료원산학협력단	202205780003-20240216-9/방문 3 환자진료비 (중개군)_장재은 외 29건	1,600	연구활동비(지원)
의료원산학협력단	202205780003-20240216-9/방문 3 환자진료비 (중개군)_장재은 외 29건	12,500	연구활동비(지원)
의료원산학협력단	202205780003-20240216-9/방문 3 환자진료비 (중개군)_장재은 외 29건	14,800	연구활동비(지원)

한림대학교산학협력단

(단위 : 원)

거래처명	내역	금액	비고
의료원산학협력단	202205780003-20240216-9/방문 3 환자진료비 (중개군)_장재은 외 29건	12,500	연구활동비(지원)
의료원산학협력단	202205780003-20240216-9/방문 3 환자진료비 (중개군)_장재은 외 29건	14,800	연구활동비(지원)
의료원산학협력단	202205780003-20240216-9/방문 3 환자진료비 (중개군)_장재은 외 29건	12,500	연구활동비(지원)
의료원산학협력단	202205780003-20240216-9/방문 3 환자진료비 (중개군)_장재은 외 29건	12,500	연구활동비(지원)
의료원산학협력단	202205780003-20240216-9/방문 3 환자진료비 (중개군)_장재은 외 29건	1,600	연구활동비(지원)
의료원산학협력단	202205780003-20240216-9/방문 3 환자진료비 (중개군)_장재은 외 29건	14,800	연구활동비(지원)
의료원산학협력단	202205780003-20240216-9/방문 3 환자진료비 (중개군)_장재은 외 29건	14,800	연구활동비(지원)
의료원산학협력단	202205780003-20240216-9/방문 3 환자진료비 (중개군)_장재은 외 29건	12,500	연구활동비(지원)
의료원산학협력단	202205780003-20240216-9/방문 3 환자진료비 (중개군)_장재은 외 29건	12,500	연구활동비(지원)
의료원산학협력단	202205780003-20240216-9/방문 3 환자진료비 (중개군)_장재은 외 29건	12,500	연구활동비(지원)
의료원산학협력단	202205780003-20240216-9/방문 3 환자진료비 (중개군)_장재은 외 29건	14,800	연구활동비(지원)
의료원산학협력단	202205780003-20240216-9/방문 3 환자진료비 (중개군)_장재은 외 29건	14,800	연구활동비(지원)
의료원산학협력단	202205780003-20240216-9/방문 3 환자진료비 (중개군)_장재은 외 29건	14,800	연구활동비(지원)
의료원산학협력단	202205780003-20240216-9/방문 3 환자진료비 (중개군)_장재은 외 29건	12,500	연구활동비(지원)
의료원산학협력단	202205780003-20240216-9/방문 3 환자진료비 (중개군)_장재은 외 29건	12,500	연구활동비(지원)
의료원산학협력단	202205780003-20240216-9/방문 3 환자진료비 (중개군)_장재은 외 29건	54,240	연구활동비(지원)
의료원산학협력단	202205780003-20240216-9/방문 3 환자진료비 (중개군)_장재은 외 29건	54,240	연구활동비(지원)
의료원산학협력단	202205780003-20240216-9/방문 3 환자진료비 (중개군)_장재은 외 29건	54,240	연구활동비(지원)

한림대학교산학협력단

(단위 : 원)

거래처명	내역	금액	비고
의료원산학협력단	202205780003-20240216-9/방문 3 환자진료비 (중개군)_장재은 외 29건	54,240	연구활동비(지원)
의료원산학협력단	202205780003-20240216-9/방문 3 환자진료비 (중개군)_장재은 외 29건	14,800	연구활동비(지원)
의료원산학협력단	202205780003-20240216-9/방문 3 환자진료비 (중개군)_장재은 외 29건	12,500	연구활동비(지원)
의료원산학협력단	202205780003-20240216-9/방문 3 환자진료비 (중개군)_장재은 외 29건	12,500	연구활동비(지원)
의료원산학협력단	202205780003-20240216-9/방문 3 환자진료비 (중개군)_장재은 외 29건	12,500	연구활동비(지원)
의료원산학협력단	202205780003-20240216-9/방문 3 환자진료비 (중개군)_장재은 외 29건	14,800	연구활동비(지원)
의료원산학협력단	202205780003-20240216-9/방문 3 환자진료비 (중개군)_장재은 외 29건	14,800	연구활동비(지원)
의료원산학협력단	202205780003-20240216-9/방문 3 환자진료비 (중개군)_장재은 외 29건	14,800	연구활동비(지원)
의료원산학협력단	202205780003-20240216-9/방문 3 환자진료비 (중개군)_장재은 외 29건	14,800	연구활동비(지원)
의료원산학협력단	202205780003-20240219-30/방문 5 환자진료비 (중개군)_박혜원 외 12건	37,700	연구활동비(지원)
의료원산학협력단	202205780003-20240219-30/방문 5 환자진료비 (중개군)_박혜원 외 12건	37,700	연구활동비(지원)
의료원산학협력단	202205780003-20240219-30/방문 5 환자진료비 (중개군)_박혜원 외 12건	37,700	연구활동비(지원)
의료원산학협력단	202205780003-20240219-30/방문 5 환자진료비 (중개군)_박혜원 외 12건	37,700	연구활동비(지원)
의료원산학협력단	202205780003-20240219-30/방문 5 환자진료비 (중개군)_박혜원 외 12건	37,700	연구활동비(지원)
의료원산학협력단	202205780003-20240219-30/방문 5 환자진료비 (중개군)_박혜원 외 12건	37,700	연구활동비(지원)
의료원산학협력단	202206090002-20240220-1/2024년 3월 연구비카드	24,240	연구활동비(지원)
의료원산학협력단	202207440001-20240220-1/회의비 외 1건	9,082	연구활동비(지원)
의료원산학협력단	202207440001-20240220-1/회의비 외 1건	908	연구활동비(지원)

한림대학교산학협력단

(단위 : 원)

거래처명	내역	금액	비고
의료원산학협력단	202301490001-20240220-1/출장기간:2024-02-22~2024-02-22 / 출장지:부산 / 목적:2024 제1차 상행별 현장응급처치교육 워크샵 준비 및 참여 외 5건	290,000	연구활동비(지원)
의료원산학협력단	202303050001-20240221-1/식사 외 1건	5,455	연구활동비(지원)
의료원산학협력단	202400270001-20240220-2/출장기간:2024-02-23~2024-02-28 / 출장지:프랑스 / 목적:ESMO 학회 참석 외 3건	2,934,300	연구활동비(지원)
의료원산학협력단	H202003580003-20240221-2/[3월 카드]사무용품 구입 외 6건	78,000	연구활동비(지원)
의료원산학협력단	H202006510003-20240219-3/샘플운송료 외 3건	31,000	연구활동비(지원)
의료원산학협력단	202101600003-20240218-1/2024년 3월 연구비카드	20,000	연구활동비(지원)
의료원산학협력단	202104390003-20240220-3/2024년 3월 연구비카드	200,000	연구활동비(지원)
의료원산학협력단	202201220002-20240215-1/회의비	96,000	연구활동비(지원)
의료원산학협력단	202201290002-20240219-1/회의비 외 6건	56,050	연구활동비(지원)
의료원산학협력단	202201290002-20240219-1/회의비 외 6건	62,800	연구활동비(지원)
의료원산학협력단	202201330002-20240214-4/평일야근식대 외 2건	38,600	연구활동비(지원)
의료원산학협력단	202203470003-20240221-4/[2월] 회의비	300,000	연구활동비(지원)
의료원산학협력단	202203860002-20240220-1/2024년 3월 연구비카드	18,500	연구활동비(지원)
의료원산학협력단	202204050002-20240219-4/회의비 외 1건	174,000	연구활동비(지원)
의료원산학협력단	202205780003-20240213-6/방문 3 환자진료비 (중개군)_최현종 외 1건	26,600	연구활동비(지원)
의료원산학협력단	202205780003-20240213-6/방문 3 환자진료비 (중개군)_최현종 외 1건	21,900	연구활동비(지원)
의료원산학협력단	202205780003-20240215-37/방문 4 환자진료비 (일반군)_서미영(2) 외 1건	19,126	연구활동비(지원)
의료원산학협력단	202205780003-20240215-37/방문 4 환자진료비 (일반군)_서미영(2) 외 1건	161,756	연구활동비(지원)

한림대학교산학협력단

(단위 : 원)

거래처명	내역	금액	비고
의료원산학협력단	202205780003-20240216-13/방문 1 환자진료비 (일반군)_최정철	80,200	연구활동비(지원)
의료원산학협력단	202205780003-20240216-8/방문1 환자진료비(일반군)_정아름 외 4건	75,300	연구활동비(지원)
의료원산학협력단	202205780003-20240216-8/방문1 환자진료비(일반군)_정아름 외 4건	75,300	연구활동비(지원)
의료원산학협력단	202205780003-20240216-8/방문1 환자진료비(일반군)_정아름 외 4건	75,300	연구활동비(지원)
의료원산학협력단	202205780003-20240218-1/방문 4 환자진료비 (중개군)_이경원 외 29건	12,500	연구활동비(지원)
의료원산학협력단	202205780003-20240218-1/방문 4 환자진료비 (중개군)_이경원 외 29건	12,500	연구활동비(지원)
의료원산학협력단	202205780003-20240218-1/방문 4 환자진료비 (중개군)_이경원 외 29건	12,500	연구활동비(지원)
의료원산학협력단	202205780003-20240218-1/방문 4 환자진료비 (중개군)_이경원 외 29건	12,500	연구활동비(지원)
의료원산학협력단	202205780003-20240218-1/방문 4 환자진료비 (중개군)_이경원 외 29건	12,500	연구활동비(지원)
의료원산학협력단	202205780003-20240218-1/방문 4 환자진료비 (중개군)_이경원 외 29건	54,240	연구활동비(지원)
의료원산학협력단	202205780003-20240218-1/방문 4 환자진료비 (중개군)_이경원 외 29건	54,240	연구활동비(지원)
의료원산학협력단	202205780003-20240218-1/방문 4 환자진료비 (중개군)_이경원 외 29건	54,240	연구활동비(지원)
의료원산학협력단	202205780003-20240218-1/방문 4 환자진료비 (중개군)_이경원 외 29건	54,240	연구활동비(지원)
의료원산학협력단	202205780003-20240218-1/방문 4 환자진료비 (중개군)_이경원 외 29건	54,240	연구활동비(지원)
의료원산학협력단	202205780003-20240218-1/방문 4 환자진료비 (중개군)_이경원 외 29건	54,240	연구활동비(지원)
의료원산학협력단	202205780003-20240218-1/방문 4 환자진료비 (중개군)_이경원 외 29건	54,240	연구활동비(지원)
의료원산학협력단	202205780003-20240218-1/방문 4 환자진료비 (중개군)_이경원 외 29건	54,240	연구활동비(지원)
의료원산학협력단	202205780003-20240218-1/방문 4 환자진료비 (중개군)_이경원 외 29건	14,800	연구활동비(지원)

한림대학교산학협력단

(단위 : 원)

거래처명	내역	금액	비고
의료원산학협력단	202205780003-20240218-1/방문 4 환자진료비 (중개군)_이경원 외 29건	11,600	연구활동비(지원)
의료원산학협력단	202205780003-20240218-1/방문 4 환자진료비 (중개군)_이경원 외 29건	11,600	연구활동비(지원)
의료원산학협력단	202205780003-20240218-1/방문 4 환자진료비 (중개군)_이경원 외 29건	9,700	연구활동비(지원)
의료원산학협력단	202205780003-20240218-1/방문 4 환자진료비 (중개군)_이경원 외 29건	11,600	연구활동비(지원)
의료원산학협력단	202205780003-20240218-1/방문 4 환자진료비 (중개군)_이경원 외 29건	54,240	연구활동비(지원)
의료원산학협력단	202205780003-20240218-1/방문 4 환자진료비 (중개군)_이경원 외 29건	54,240	연구활동비(지원)
의료원산학협력단	202205780003-20240218-1/방문 4 환자진료비 (중개군)_이경원 외 29건	54,240	연구활동비(지원)
의료원산학협력단	202205780003-20240218-1/방문 4 환자진료비 (중개군)_이경원 외 29건	55,140	연구활동비(지원)
의료원산학협력단	202205780003-20240218-1/방문 4 환자진료비 (중개군)_이경원 외 29건	14,800	연구활동비(지원)
의료원산학협력단	202205780003-20240218-1/방문 4 환자진료비 (중개군)_이경원 외 29건	9,700	연구활동비(지원)
의료원산학협력단	202205780003-20240218-1/방문 4 환자진료비 (중개군)_이경원 외 29건	11,600	연구활동비(지원)
의료원산학협력단	202205780003-20240218-1/방문 4 환자진료비 (중개군)_이경원 외 29건	9,300	연구활동비(지원)
의료원산학협력단	202205780003-20240218-1/방문 4 환자진료비 (중개군)_이경원 외 29건	11,600	연구활동비(지원)
의료원산학협력단	202205780003-20240218-1/방문 4 환자진료비 (중개군)_이경원 외 29건	12,500	연구활동비(지원)
의료원산학협력단	202205780003-20240218-1/방문 4 환자진료비 (중개군)_이경원 외 29건	12,500	연구활동비(지원)
의료원산학협력단	202205780003-20240218-1/방문 4 환자진료비 (중개군)_이경원 외 29건	1,600	연구활동비(지원)
의료원산학협력단	202205780003-20240218-2/방문 3 환자진료비 (중개군)_김미희 외 27건	12,500	연구활동비(지원)
의료원산학협력단	202205780003-20240218-2/방문 3 환자진료비 (중개군)_김미희 외 27건	12,700	연구활동비(지원)

한림대학교산학협력단

(단위 : 원)

거래처명	내역	금액	비고
의료원산학협력단	202205780003-20240218-2/방문 3 환자진료비 (중개군)_김미희 외 27건	12,500	연구활동비(지원)
의료원산학협력단	202205780003-20240218-2/방문 3 환자진료비 (중개군)_김미희 외 27건	12,500	연구활동비(지원)
의료원산학협력단	202205780003-20240218-2/방문 3 환자진료비 (중개군)_김미희 외 27건	12,500	연구활동비(지원)
의료원산학협력단	202205780003-20240218-2/방문 3 환자진료비 (중개군)_김미희 외 27건	12,500	연구활동비(지원)
의료원산학협력단	202205780003-20240218-2/방문 3 환자진료비 (중개군)_김미희 외 27건	14,800	연구활동비(지원)
의료원산학협력단	202205780003-20240218-2/방문 3 환자진료비 (중개군)_김미희 외 27건	12,500	연구활동비(지원)
의료원산학협력단	202205780003-20240218-2/방문 3 환자진료비 (중개군)_김미희 외 27건	12,500	연구활동비(지원)
의료원산학협력단	202205780003-20240218-2/방문 3 환자진료비 (중개군)_김미희 외 27건	12,500	연구활동비(지원)
의료원산학협력단	202205780003-20240218-2/방문 3 환자진료비 (중개군)_김미희 외 27건	14,800	연구활동비(지원)
의료원산학협력단	202205780003-20240218-2/방문 3 환자진료비 (중개군)_김미희 외 27건	12,430	연구활동비(지원)
의료원산학협력단	202205780003-20240218-2/방문 3 환자진료비 (중개군)_김미희 외 27건	12,500	연구활동비(지원)
의료원산학협력단	202205780003-20240218-2/방문 3 환자진료비 (중개군)_김미희 외 27건	1,600	연구활동비(지원)
의료원산학협력단	202205780003-20240218-2/방문 3 환자진료비 (중개군)_김미희 외 27건	12,500	연구활동비(지원)
의료원산학협력단	202205780003-20240218-2/방문 3 환자진료비 (중개군)_김미희 외 27건	1,600	연구활동비(지원)
의료원산학협력단	202205780003-20240218-2/방문 3 환자진료비 (중개군)_김미희 외 27건	14,800	연구활동비(지원)
의료원산학협력단	202205780003-20240218-2/방문 3 환자진료비 (중개군)_김미희 외 27건	1,600	연구활동비(지원)
의료원산학협력단	202205780003-20240218-2/방문 3 환자진료비 (중개군)_김미희 외 27건	12,500	연구활동비(지원)
의료원산학협력단	202205780003-20240218-2/방문 3 환자진료비 (중개군)_김미희 외 27건	12,500	연구활동비(지원)

한림대학교산학협력단

(단위 : 원)

거래처명	내역	금액	비고
의료원산학협력단	202205780003-20240218-2/방문 3 환자진료비 (중개군)_김미희 외 27건	1,600	연구활동비(지원)
의료원산학협력단	202205780003-20240218-2/방문 3 환자진료비 (중개군)_김미희 외 27건	14,800	연구활동비(지원)
의료원산학협력단	202205780003-20240218-2/방문 3 환자진료비 (중개군)_김미희 외 27건	12,500	연구활동비(지원)
의료원산학협력단	202205780003-20240218-2/방문 3 환자진료비 (중개군)_김미희 외 27건	12,500	연구활동비(지원)
의료원산학협력단	202205780003-20240218-2/방문 3 환자진료비 (중개군)_김미희 외 27건	12,500	연구활동비(지원)
의료원산학협력단	202205780003-20240218-2/방문 3 환자진료비 (중개군)_김미희 외 27건	12,500	연구활동비(지원)
의료원산학협력단	202205780003-20240218-2/방문 3 환자진료비 (중개군)_김미희 외 27건	12,500	연구활동비(지원)
의료원산학협력단	202205780003-20240218-2/방문 3 환자진료비 (중개군)_김미희 외 27건	14,800	연구활동비(지원)
의료원산학협력단	202205780003-20240219-101/방문 5 환자진료비 (중개군)_이숙현_추가결제건 외 10건	14,800	연구활동비(지원)
의료원산학협력단	202205780003-20240219-101/방문 5 환자진료비 (중개군)_이숙현_추가결제건 외 10건	14,800	연구활동비(지원)
의료원산학협력단	202205780003-20240219-101/방문 5 환자진료비 (중개군)_이숙현_추가결제건 외 10건	12,500	연구활동비(지원)
의료원산학협력단	202205780003-20240219-101/방문 5 환자진료비 (중개군)_이숙현_추가결제건 외 10건	1,600	연구활동비(지원)
의료원산학협력단	202205780003-20240219-101/방문 5 환자진료비 (중개군)_이숙현_추가결제건 외 10건	14,800	연구활동비(지원)
의료원산학협력단	202205780003-20240219-101/방문 5 환자진료비 (중개군)_이숙현_추가결제건 외 10건	14,800	연구활동비(지원)
의료원산학협력단	202205780003-20240219-101/방문 5 환자진료비 (중개군)_이숙현_추가결제건 외 10건	12,500	연구활동비(지원)
의료원산학협력단	202205780003-20240219-101/방문 5 환자진료비 (중개군)_이숙현_추가결제건 외 10건	12,500	연구활동비(지원)
의료원산학협력단	202205780003-20240219-101/방문 5 환자진료비 (중개군)_이숙현_추가결제건 외 10건	1,600	연구활동비(지원)
의료원산학협력단	202205780003-20240219-101/방문 5 환자진료비 (중개군)_이숙현_추가결제건 외 10건	1,600	연구활동비(지원)

한림대학교산학협력단

(단위 : 원)

거래처명	내역	금액	비고
의료원산학협력단	202205780003-20240219-101/방문 5 환자진료비 (중개군)_이숙현_추가결재건 외 10건	4,700	연구활동비(지원)
의료원산학협력단	202301210001-20240213-1/연구에 필요한 기기 구입(데이터관리/외장하드)	998,000	연구활동비(지원)
의료원산학협력단	202301210001-20240213-2/회의비 외 1건	239,000	연구활동비(지원)
의료원산학협력단	202301210001-20240215-1/건전지 구매건 취소요청 (업체미발송) 외 1건	228,900	연구활동비(지원)
의료원산학협력단	202301210001-20240220-2/논문게재료	3,664,499	연구활동비(지원)
의료원산학협력단	202307050001-20240220-1/도서 구입비	122,500	연구활동비(지원)
의료원산학협력단	H202003590003-20240215-5/시험분석료 외 1건	26,600	연구활동비(지원)
의료원산학협력단	H202006030003-20240215-5/출정기간:2024-02-02~2024-02-06 / 출장지:미국 / 목적:2024 ORS 참석 외 1건	26,600	연구활동비(지원)
의료원산학협력단	202101600003-20240218-1/2024년 3월 연구비카드	20,000	연구활동비(지원)
의료원산학협력단	202104580003-20240215-1/2024년 3월 연구비카드	82,500	연구활동비(지원)
의료원산학협력단	202104590003-20240214-4/2024년 3월 연구비카드 (카메라관련 비용 반납받아야함)	21,050	연구활동비(지원)
의료원산학협력단	202104880003-20240219-1/에디티지 영문교정 외 2건	97,000	연구활동비(지원)
의료원산학협력단	202105140001-20240213-2/회의 식사비	48,000	연구활동비(지원)
의료원산학협력단	202107340003-20240219-1/2024년 3월 연구비카드	212,000	연구활동비(지원)
의료원산학협력단	202201280002-20240216-1/자료 인쇄를 위한 프린터 토너를 구매함. 외 2건	2,990,000	연구활동비(지원)
의료원산학협력단	202201290002-20240219-1/회의비 외 6건	47,000	연구활동비(지원)
의료원산학협력단	202203470003-20240221-1/[2월] 연구활동비_사무용품	200,000	연구활동비(지원)
의료원산학협력단	202203470003-20240221-4/[2월] 회의비	300,000	연구활동비(지원)

한림대학교산학협력단

(단위 : 원)

거래처명	내역	금액	비고
의료원산학협력단	202203860002-20240220-1/2024년 3월 연구비카드	18,800	연구활동비(지원)
의료원산학협력단	202205780003-20240214-22/방문3 환자진료비 (중개군)_이문재 외 29건	54,240	연구활동비(지원)
의료원산학협력단	202205780003-20240214-22/방문3 환자진료비 (중개군)_이문재 외 29건	54,240	연구활동비(지원)
의료원산학협력단	202205780003-20240214-22/방문3 환자진료비 (중개군)_이문재 외 29건	12,500	연구활동비(지원)
의료원산학협력단	202205780003-20240214-22/방문3 환자진료비 (중개군)_이문재 외 29건	12,500	연구활동비(지원)
의료원산학협력단	202205780003-20240214-22/방문3 환자진료비 (중개군)_이문재 외 29건	12,500	연구활동비(지원)
의료원산학협력단	202205780003-20240214-22/방문3 환자진료비 (중개군)_이문재 외 29건	12,500	연구활동비(지원)
의료원산학협력단	202205780003-20240214-22/방문3 환자진료비 (중개군)_이문재 외 29건	12,500	연구활동비(지원)
의료원산학협력단	202205780003-20240214-22/방문3 환자진료비 (중개군)_이문재 외 29건	14,800	연구활동비(지원)
의료원산학협력단	202205780003-20240214-22/방문3 환자진료비 (중개군)_이문재 외 29건	14,800	연구활동비(지원)
의료원산학협력단	202205780003-20240214-22/방문3 환자진료비 (중개군)_이문재 외 29건	14,800	연구활동비(지원)
의료원산학협력단	202205780003-20240214-22/방문3 환자진료비 (중개군)_이문재 외 29건	1,600	연구활동비(지원)
의료원산학협력단	202205780003-20240214-22/방문3 환자진료비 (중개군)_이문재 외 29건	14,800	연구활동비(지원)
의료원산학협력단	202205780003-20240214-22/방문3 환자진료비 (중개군)_이문재 외 29건	12,500	연구활동비(지원)
의료원산학협력단	202205780003-20240214-22/방문3 환자진료비 (중개군)_이문재 외 29건	2,240	연구활동비(지원)
의료원산학협력단	202205780003-20240214-22/방문3 환자진료비 (중개군)_이문재 외 29건	12,500	연구활동비(지원)
의료원산학협력단	202205780003-20240214-22/방문3 환자진료비 (중개군)_이문재 외 29건	12,500	연구활동비(지원)
의료원산학협력단	202205780003-20240214-22/방문3 환자진료비 (중개군)_이문재 외 29건	12,500	연구활동비(지원)

한림대학교산학협력단

(단위 : 원)

거래처명	내역	금액	비고
의료원산학협력단	202205780003-20240214-22/방문3 환자진료비 (중개군)_이문재 외 29건	54,240	연구활동비(지원)
의료원산학협력단	202205780003-20240214-22/방문3 환자진료비 (중개군)_이문재 외 29건	54,240	연구활동비(지원)
의료원산학협력단	202205780003-20240214-22/방문3 환자진료비 (중개군)_이문재 외 29건	1,600	연구활동비(지원)
의료원산학협력단	202205780003-20240214-22/방문3 환자진료비 (중개군)_이문재 외 29건	14,800	연구활동비(지원)
의료원산학협력단	202205780003-20240214-22/방문3 환자진료비 (중개군)_이문재 외 29건	12,500	연구활동비(지원)
의료원산학협력단	202205780003-20240214-22/방문3 환자진료비 (중개군)_이문재 외 29건	1,600	연구활동비(지원)
의료원산학협력단	202205780003-20240214-22/방문3 환자진료비 (중개군)_이문재 외 29건	12,500	연구활동비(지원)
의료원산학협력단	202205780003-20240214-22/방문3 환자진료비 (중개군)_이문재 외 29건	12,500	연구활동비(지원)
의료원산학협력단	202205780003-20240214-22/방문3 환자진료비 (중개군)_이문재 외 29건	12,500	연구활동비(지원)
의료원산학협력단	202205780003-20240214-22/방문3 환자진료비 (중개군)_이문재 외 29건	17,400	연구활동비(지원)
의료원산학협력단	202205780003-20240214-22/방문3 환자진료비 (중개군)_이문재 외 29건	54,240	연구활동비(지원)
의료원산학협력단	202205780003-20240214-22/방문3 환자진료비 (중개군)_이문재 외 29건	54,240	연구활동비(지원)
의료원산학협력단	202205780003-20240214-22/방문3 환자진료비 (중개군)_이문재 외 29건	14,800	연구활동비(지원)
의료원산학협력단	202205780003-20240214-34/방문1 환자진료비 (중개군)_김사라 외 14건	11,600	연구활동비(지원)
의료원산학협력단	202205780003-20240214-34/방문1 환자진료비 (중개군)_김사라 외 14건	11,600	연구활동비(지원)
의료원산학협력단	202205780003-20240214-34/방문1 환자진료비 (중개군)_김사라 외 14건	9,700	연구활동비(지원)
의료원산학협력단	202205780003-20240214-34/방문1 환자진료비 (중개군)_김사라 외 14건	9,700	연구활동비(지원)
의료원산학협력단	202205780003-20240214-34/방문1 환자진료비 (중개군)_김사라 외 14건	11,600	연구활동비(지원)

한림대학교산학협력단

(단위 : 원)

거래처명	내역	금액	비고
의료원산학협력단	202205780003-20240215-32/방문 1 환자진료비 (일반군)_이경수 외 27건	48,140	연구활동비(지원)
의료원산학협력단	202205780003-20240215-32/방문 1 환자진료비 (일반군)_이경수 외 27건	48,140	연구활동비(지원)
의료원산학협력단	202205780003-20240215-32/방문 1 환자진료비 (일반군)_이경수 외 27건	48,140	연구활동비(지원)
의료원산학협력단	202205780003-20240215-32/방문 1 환자진료비 (일반군)_이경수 외 27건	48,140	연구활동비(지원)
의료원산학협력단	202205780003-20240215-32/방문 1 환자진료비 (일반군)_이경수 외 27건	48,140	연구활동비(지원)
의료원산학협력단	202205780003-20240215-32/방문 1 환자진료비 (일반군)_이경수 외 27건	48,140	연구활동비(지원)
의료원산학협력단	202205780003-20240215-32/방문 1 환자진료비 (일반군)_이경수 외 27건	48,140	연구활동비(지원)
의료원산학협력단	202205780003-20240215-32/방문 1 환자진료비 (일반군)_이경수 외 27건	48,140	연구활동비(지원)
의료원산학협력단	202205780003-20240215-32/방문 1 환자진료비 (일반군)_이경수 외 27건	48,140	연구활동비(지원)
의료원산학협력단	202205780003-20240215-32/방문 1 환자진료비 (일반군)_이경수 외 27건	48,140	연구활동비(지원)
의료원산학협력단	202205780003-20240215-32/방문 1 환자진료비 (일반군)_이경수 외 27건	29,340	연구활동비(지원)
의료원산학협력단	202205780003-20240215-32/방문 1 환자진료비 (일반군)_이경수 외 27건	48,140	연구활동비(지원)
의료원산학협력단	202205780003-20240215-32/방문 1 환자진료비 (일반군)_이경수 외 27건	48,140	연구활동비(지원)
의료원산학협력단	202205780003-20240215-32/방문 1 환자진료비 (일반군)_이경수 외 27건	48,140	연구활동비(지원)
의료원산학협력단	202205780003-20240215-43/방문 1 환자진료비 (일반군)_송은아 외 29건	48,140	연구활동비(지원)
의료원산학협력단	202205780003-20240215-43/방문 1 환자진료비 (일반군)_송은아 외 29건	48,140	연구활동비(지원)
의료원산학협력단	202205780003-20240215-43/방문 1 환자진료비 (일반군)_송은아 외 29건	48,140	연구활동비(지원)
의료원산학협력단	202205780003-20240215-43/방문 1 환자진료비 (일반군)_송은아 외 29건	48,140	연구활동비(지원)

한림대학교산학협력단

(단위 : 원)

거래처명	내역	금액	비고
의료원산학협력단	202205780003-20240215-43/방문 1 환자진료비 (일반군)_송은아 외 29건	48,140	연구활동비(지원)
의료원산학협력단	202205780003-20240215-43/방문 1 환자진료비 (일반군)_송은아 외 29건	48,140	연구활동비(지원)
의료원산학협력단	202205780003-20240215-43/방문 1 환자진료비 (일반군)_송은아 외 29건	48,140	연구활동비(지원)
의료원산학협력단	202205780003-20240215-43/방문 1 환자진료비 (일반군)_송은아 외 29건	48,140	연구활동비(지원)
의료원산학협력단	202205780003-20240215-43/방문 1 환자진료비 (일반군)_송은아 외 29건	48,140	연구활동비(지원)
의료원산학협력단	202205780003-20240215-43/방문 1 환자진료비 (일반군)_송은아 외 29건	48,140	연구활동비(지원)
의료원산학협력단	202205780003-20240215-43/방문 1 환자진료비 (일반군)_송은아 외 29건	48,140	연구활동비(지원)
의료원산학협력단	202205780003-20240215-43/방문 1 환자진료비 (일반군)_송은아 외 29건	48,140	연구활동비(지원)
의료원산학협력단	202205780003-20240215-43/방문 1 환자진료비 (일반군)_송은아 외 29건	48,140	연구활동비(지원)
의료원산학협력단	202205780003-20240215-43/방문 1 환자진료비 (일반군)_송은아 외 29건	48,140	연구활동비(지원)
의료원산학협력단	202205780003-20240215-43/방문 1 환자진료비 (일반군)_송은아 외 29건	48,140	연구활동비(지원)
의료원산학협력단	202205780003-20240215-43/방문 1 환자진료비 (일반군)_송은아 외 29건	48,140	연구활동비(지원)
의료원산학협력단	202205780003-20240215-43/방문 1 환자진료비 (일반군)_송은아 외 29건	48,140	연구활동비(지원)
의료원산학협력단	202205780003-20240215-43/방문 1 환자진료비 (일반군)_송은아 외 29건	48,140	연구활동비(지원)
의료원산학협력단	202205780003-20240215-43/방문 1 환자진료비 (일반군)_송은아 외 29건	48,140	연구활동비(지원)
의료원산학협력단	202205780003-20240215-43/방문 1 환자진료비 (일반군)_송은아 외 29건	48,140	연구활동비(지원)
의료원산학협력단	202205780003-20240215-43/방문 1 환자진료비 (일반군)_송은아 외 29건	48,140	연구활동비(지원)
의료원산학협력단	202205780003-20240215-43/방문 1 환자진료비 (일반군)_송은아 외 29건	48,140	연구활동비(지원)

한림대학교산학협력단

(단위 : 원)

거래처명	내역	금액	비고
의료원산학협력단	202205780003-20240215-43/방문 1 환자진료비 (일반군)_송은아 외 29건	48,140	연구활동비(지원)
의료원산학협력단	202205780003-20240215-43/방문 1 환자진료비 (일반군)_송은아 외 29건	48,140	연구활동비(지원)
의료원산학협력단	202205780003-20240215-43/방문 1 환자진료비 (일반군)_송은아 외 29건	48,140	연구활동비(지원)
의료원산학협력단	202205780003-20240215-43/방문 1 환자진료비 (일반군)_송은아 외 29건	48,140	연구활동비(지원)
의료원산학협력단	202205780003-20240215-43/방문 1 환자진료비 (일반군)_송은아 외 29건	48,140	연구활동비(지원)
의료원산학협력단	202205780003-20240215-43/방문 1 환자진료비 (일반군)_송은아 외 29건	48,140	연구활동비(지원)
의료원산학협력단	202205780003-20240215-43/방문 1 환자진료비 (일반군)_송은아 외 29건	48,140	연구활동비(지원)
의료원산학협력단	202205780003-20240215-43/방문 1 환자진료비 (일반군)_송은아 외 29건	48,140	연구활동비(지원)
의료원산학협력단	202205780003-20240216-6/방문1 환자진료비 (일반군)_우선옥 외 3건	48,140	연구활동비(지원)
의료원산학협력단	202205780003-20240216-6/방문1 환자진료비 (일반군)_우선옥 외 3건	48,140	연구활동비(지원)
의료원산학협력단	202205780003-20240216-6/방문1 환자진료비 (일반군)_우선옥 외 3건	48,140	연구활동비(지원)
의료원산학협력단	202205780003-20240216-6/방문1 환자진료비 (일반군)_우선옥 외 3건	48,140	연구활동비(지원)
의료원산학협력단	202205780003-20240219-104/방문 1 환자진료비 (일반군)_양병갑 외 1건	52,640	연구활동비(지원)
의료원산학협력단	202205780003-20240219-104/방문 1 환자진료비 (일반군)_양병갑 외 1건	52,640	연구활동비(지원)
의료원산학협력단	202205780003-20240219-53/방문 1 환자진료비 (일반군)_손대현 외 27건	29,340	연구활동비(지원)
의료원산학협력단	202205780003-20240219-53/방문 1 환자진료비 (일반군)_손대현 외 27건	48,140	연구활동비(지원)
의료원산학협력단	202205780003-20240219-53/방문 1 환자진료비 (일반군)_손대현 외 27건	48,140	연구활동비(지원)
의료원산학협력단	202205780003-20240219-53/방문 1 환자진료비 (일반군)_손대현 외 27건	15,100	연구활동비(지원)

한림대학교산학협력단

(단위 : 원)

거래처명	내역	금액	비고
의료원산학협력단	202205780003-20240219-53/방문 1 환자진료비 (일반군)_손대현 외 27건	211,190	연구활동비(지원)
의료원산학협력단	202205780003-20240219-53/방문 1 환자진료비 (일반군)_손대현 외 27건	48,140	연구활동비(지원)
의료원산학협력단	202205780003-20240219-53/방문 1 환자진료비 (일반군)_손대현 외 27건	48,140	연구활동비(지원)
의료원산학협력단	202205780003-20240219-53/방문 1 환자진료비 (일반군)_손대현 외 27건	48,140	연구활동비(지원)
의료원산학협력단	202205780003-20240219-53/방문 1 환자진료비 (일반군)_손대현 외 27건	48,140	연구활동비(지원)
의료원산학협력단	202205780003-20240219-53/방문 1 환자진료비 (일반군)_손대현 외 27건	48,140	연구활동비(지원)
의료원산학협력단	202205780003-20240219-53/방문 1 환자진료비 (일반군)_손대현 외 27건	48,140	연구활동비(지원)
의료원산학협력단	202205780003-20240219-53/방문 1 환자진료비 (일반군)_손대현 외 27건	48,140	연구활동비(지원)
의료원산학협력단	202205780003-20240219-53/방문 1 환자진료비 (일반군)_손대현 외 27건	48,140	연구활동비(지원)
의료원산학협력단	202205780003-20240219-53/방문 1 환자진료비 (일반군)_손대현 외 27건	48,140	연구활동비(지원)
의료원산학협력단	202205780003-20240219-53/방문 1 환자진료비 (일반군)_손대현 외 27건	48,140	연구활동비(지원)
의료원산학협력단	202205780003-20240219-53/방문 1 환자진료비 (일반군)_손대현 외 27건	48,140	연구활동비(지원)
의료원산학협력단	202205780003-20240219-53/방문 1 환자진료비 (일반군)_손대현 외 27건	48,140	연구활동비(지원)
의료원산학협력단	202205780003-20240219-53/방문 1 환자진료비 (일반군)_손대현 외 27건	48,140	연구활동비(지원)
의료원산학협력단	202205780003-20240219-53/방문 1 환자진료비 (일반군)_손대현 외 27건	48,140	연구활동비(지원)
의료원산학협력단	202205780003-20240219-53/방문 1 환자진료비 (일반군)_손대현 외 27건	15,100	연구활동비(지원)
의료원산학협력단	202205780003-20240219-53/방문 1 환자진료비 (일반군)_손대현 외 27건	48,140	연구활동비(지원)

한림대학교산학협력단

(단위 : 원)

거래처명	내역	금액	비고
의료원산학협력단	202205780003-20240219-80/방문 1 환자진료비 (일반군)_정윤조 외 29건	48,140	연구활동비(지원)
의료원산학협력단	202205780003-20240219-80/방문 1 환자진료비 (일반군)_정윤조 외 29건	48,140	연구활동비(지원)
의료원산학협력단	202205780003-20240219-80/방문 1 환자진료비 (일반군)_정윤조 외 29건	48,140	연구활동비(지원)
의료원산학협력단	202205780003-20240219-98/방문 1 환자진료비 (일반군)_홍호준 외 27건	48,140	연구활동비(지원)
의료원산학협력단	202205780003-20240219-98/방문 1 환자진료비 (일반군)_홍호준 외 27건	48,140	연구활동비(지원)
의료원산학협력단	202205780003-20240219-98/방문 1 환자진료비 (일반군)_홍호준 외 27건	7,200	연구활동비(지원)
의료원산학협력단	202205780003-20240219-98/방문 1 환자진료비 (일반군)_홍호준 외 27건	7,200	연구활동비(지원)
의료원산학협력단	202205780003-20240219-98/방문 1 환자진료비 (일반군)_홍호준 외 27건	7,200	연구활동비(지원)
의료원산학협력단	202205780003-20240219-98/방문 1 환자진료비 (일반군)_홍호준 외 27건	48,140	연구활동비(지원)
의료원산학협력단	202205780003-20240219-98/방문 1 환자진료비 (일반군)_홍호준 외 27건	48,140	연구활동비(지원)
의료원산학협력단	202205780003-20240219-98/방문 1 환자진료비 (일반군)_홍호준 외 27건	48,140	연구활동비(지원)
의료원산학협력단	202205780003-20240219-98/방문 1 환자진료비 (일반군)_홍호준 외 27건	7,200	연구활동비(지원)
의료원산학협력단	202205780003-20240219-98/방문 1 환자진료비 (일반군)_홍호준 외 27건	48,140	연구활동비(지원)
의료원산학협력단	202205780003-20240219-98/방문 1 환자진료비 (일반군)_홍호준 외 27건	7,200	연구활동비(지원)
의료원산학협력단	202205780003-20240219-98/방문 1 환자진료비 (일반군)_홍호준 외 27건	7,200	연구활동비(지원)
의료원산학협력단	202205780003-20240219-98/방문 1 환자진료비 (일반군)_홍호준 외 27건	48,140	연구활동비(지원)
의료원산학협력단	202205780003-20240219-98/방문 1 환자진료비 (일반군)_홍호준 외 27건	7,200	연구활동비(지원)
의료원산학협력단	202205780003-20240219-98/방문 1 환자진료비 (일반군)_홍호준 외 27건	48,140	연구활동비(지원)

한림대학교산학협력단

(단위 : 원)

거래처명	내역	금액	비고
의료원산학협력단	202205780003-20240220-3/방문 1 환자진료비 (일반군)_조정아 외 11건	40,940	연구활동비(지원)
의료원산학협력단	202205780003-20240220-3/방문 1 환자진료비 (일반군)_조정아 외 11건	40,940	연구활동비(지원)
의료원산학협력단	202205780003-20240220-3/방문 1 환자진료비 (일반군)_조정아 외 11건	40,940	연구활동비(지원)
의료원산학협력단	202205780003-20240220-3/방문 1 환자진료비 (일반군)_조정아 외 11건	40,940	연구활동비(지원)
의료원산학협력단	202205780003-20240220-3/방문 1 환자진료비 (일반군)_조정아 외 11건	40,940	연구활동비(지원)
의료원산학협력단	202205780003-20240220-3/방문 1 환자진료비 (일반군)_조정아 외 11건	40,940	연구활동비(지원)
의료원산학협력단	202205780003-20240220-3/방문 1 환자진료비 (일반군)_조정아 외 11건	40,940	연구활동비(지원)
의료원산학협력단	202205780003-20240220-3/방문 1 환자진료비 (일반군)_조정아 외 11건	40,940	연구활동비(지원)
의료원산학협력단	202301500001-20240220-1/OPENAI 사용비 (사용일자: 2024.02.07 ~ 2024.02.07)	1,113	연구활동비(지원)
의료원산학협력단	202400270001-20240220-2/출장기간:2024-02-23~2024-02-28 / 출장지:프랑스 / 목적:ESMO 학회 참석 외 3건	33,000	연구활동비(지원)
의료원산학협력단	H202003600003-20240220-2/재료비 외 4건	412,000	연구활동비(지원)
의료원산학협력단	H202006510003-20240219-3/샘플운송료 외 3건	31,000	연구활동비(지원)
의료원산학협력단	H20200750-20240221-1/회의비	398,000	연구활동비(지원)
의료원산학협력단	202104580003-20240215-1/2024년 3월 연구비카드	90,000	연구활동비(지원)
의료원산학협력단	202104610003-20240219-2/2024년 3월 연구비카드	271,000	연구활동비(지원)
의료원산학협력단	202104640003-20240215-1/2024년 3월 연구비카드	172,000	연구활동비(지원)
의료원산학협력단	202201280002-20240216-1/자료 인쇄를 위한 프린터 토너를 구매함. 외 2건	253,800	연구활동비(지원)
의료원산학협력단	202203470003-20240221-2/[2월] 여비	8,300	연구활동비(지원)
의료원산학협력단	202203860002-20240220-1/2024년 3월 연구비카드	20,000	연구활동비(지원)

한림대학교산학협력단

(단위 : 원)

거래처명	내역	금액	비고
의료원산학협력단	202205780003-20240216-12/방문2 환자진료비(중개군)_김효정 외 24건	54,240	연구활동비(지원)
의료원산학협력단	202205780003-20240216-12/방문2 환자진료비(중개군)_김효정 외 24건	14,800	연구활동비(지원)
의료원산학협력단	202205780003-20240216-12/방문2 환자진료비(중개군)_김효정 외 24건	12,500	연구활동비(지원)
의료원산학협력단	202205780003-20240216-12/방문2 환자진료비(중개군)_김효정 외 24건	14,800	연구활동비(지원)
의료원산학협력단	202205780003-20240216-12/방문2 환자진료비(중개군)_김효정 외 24건	14,800	연구활동비(지원)
의료원산학협력단	202205780003-20240216-12/방문2 환자진료비(중개군)_김효정 외 24건	12,500	연구활동비(지원)
의료원산학협력단	202205780003-20240216-12/방문2 환자진료비(중개군)_김효정 외 24건	14,800	연구활동비(지원)
의료원산학협력단	202205780003-20240216-12/방문2 환자진료비(중개군)_김효정 외 24건	12,500	연구활동비(지원)
의료원산학협력단	202205780003-20240216-12/방문2 환자진료비(중개군)_김효정 외 24건	2,240	연구활동비(지원)
의료원산학협력단	202205780003-20240216-12/방문2 환자진료비(중개군)_김효정 외 24건	12,500	연구활동비(지원)
의료원산학협력단	202205780003-20240216-12/방문2 환자진료비(중개군)_김효정 외 24건	3,200	연구활동비(지원)
의료원산학협력단	202205780003-20240216-12/방문2 환자진료비(중개군)_김효정 외 24건	42,350	연구활동비(지원)
의료원산학협력단	202205780003-20240216-12/방문2 환자진료비(중개군)_김효정 외 24건	1,600	연구활동비(지원)
의료원산학협력단	202205780003-20240216-12/방문2 환자진료비(중개군)_김효정 외 24건	1,600	연구활동비(지원)
의료원산학협력단	202205780003-20240216-12/방문2 환자진료비(중개군)_김효정 외 24건	12,500	연구활동비(지원)
의료원산학협력단	202205780003-20240216-12/방문2 환자진료비(중개군)_김효정 외 24건	14,800	연구활동비(지원)
의료원산학협력단	202205780003-20240216-12/방문2 환자진료비(중개군)_김효정 외 24건	1,600	연구활동비(지원)
의료원산학협력단	202205780003-20240216-12/방문2 환자진료비(중개군)_김효정 외 24건	54,240	연구활동비(지원)

한림대학교산학협력단

(단위 : 원)

거래처명	내역	금액	비고
의료원산학협력단	202205780003-20240216-12/방문2 환자진료비(중개군)_김효정 외 24건	54,240	연구활동비(지원)
의료원산학협력단	202205780003-20240216-12/방문2 환자진료비(중개군)_김효정 외 24건	54,240	연구활동비(지원)
의료원산학협력단	202205780003-20240216-12/방문2 환자진료비(중개군)_김효정 외 24건	54,240	연구활동비(지원)
의료원산학협력단	202205780003-20240216-12/방문2 환자진료비(중개군)_김효정 외 24건	54,240	연구활동비(지원)
의료원산학협력단	202205780003-20240216-12/방문2 환자진료비(중개군)_김효정 외 24건	14,800	연구활동비(지원)
의료원산학협력단	202205780003-20240216-12/방문2 환자진료비(중개군)_김효정 외 24건	12,500	연구활동비(지원)
의료원산학협력단	202205780003-20240216-12/방문2 환자진료비(중개군)_김효정 외 24건	1,600	연구활동비(지원)
의료원산학협력단	202205780003-20240216-14/방문1 환자진료비(일반군)_오연정 외 1건	58,100	연구활동비(지원)
의료원산학협력단	202205780003-20240216-14/방문1 환자진료비(일반군)_오연정 외 1건	2,500	연구활동비(지원)
의료원산학협력단	202205780003-20240219-30/방문 5 환자진료비 (중개군)_박혜원 외 12건	37,700	연구활동비(지원)
의료원산학협력단	202301210001-20240213-2/회의비 외 1건	220,000	연구활동비(지원)
의료원산학협력단	202303810001-20240215-1/2월 공기청정기 렌탈	48,900	연구활동비(지원)
의료원산학협력단	202400020001-20240220-2/항공권 예매 수수료 외 3건	5,000	연구활동비(지원)
의료원산학협력단	202400020001-20240220-2/항공권 예매 수수료 외 3건	5,000	연구활동비(지원)
의료원산학협력단	202400020001-20240220-2/항공권 예매 수수료 외 3건	344,300	연구활동비(지원)
의료원산학협력단	202400020001-20240220-2/항공권 예매 수수료 외 3건	328,800	연구활동비(지원)
의료원산학협력단	202400270001-20240220-2/출장기간:2024-02-23~2024-02-28 / 출장지:프랑스 / 목적:ESMO 학회 참석 외 3건	1,009,000	연구활동비(지원)
의료원산학협력단	H202003590003-20240215-5/시험분석료 외 1건	1,078,000	연구활동비(지원)

한림대학교산학협력단

(단위 : 원)

거래처명	내역	금액	비고
의료원산학협력단	H202003590003-20240216-2/시험분석료 (조직슬라이드, H&E염색)	954,800	연구활동비(지원)
의료원산학협력단	202201390002-20240216-2/회의비	37,959	연구활동비(지원)
의료원산학협력단	202301490001-20240220-1/출장기간:2024-02-22~2024-02-22 / 출장지:부산 / 목적:2024 제1차 상황별 현장응급처치교육 워크샵 준비 및 참여 외 5건	119,200	연구활동비(지원)
의료원산학협력단	202101600003-20240218-1/2024년 3월 연구비카드	20,000	연구활동비(지원)
의료원산학협력단	202203860002-20240220-1/2024년 3월 연구비카드	19,300	연구활동비(지원)
의료원산학협력단	202301490001-20240220-1/출장기간:2024-02-22~2024-02-22 / 출장지:부산 / 목적:2024 제1차 상황별 현장응급처치교육 워크샵 준비 및 참여 외 5건	84,400	연구활동비(지원)
의료원산학협력단	202400270001-20240220-2/출장기간:2024-02-23~2024-02-28 / 출장지:프랑스 / 목적:ESMO 학회 참석 외 3건	4,508,053	연구활동비(지원)
의료원산학협력단	202101600003-20240218-1/2024년 3월 연구비카드	20,000	연구활동비(지원)
의료원산학협력단	202101620003-20240219-2/[연구재료비연구재료 구입 1건, [연구활동비] 통계분석료 1건	2,990,000	연구활동비(지원)
의료원산학협력단	202107310003-20240219-1/2024년 3월 연구비카드	300,000	연구활동비(지원)
의료원산학협력단	202201330002-20240220-1/평일야근식대 외 1건	46,000	연구활동비(지원)
의료원산학협력단	202201330002-20240220-4/software	163,699	연구활동비(지원)
의료원산학협력단	202201370002-20240219-1/2024년 3월 연구비카드	60,000	연구활동비(지원)
의료원산학협력단	202203470003-20240221-4/[2월] 회의비	218,000	연구활동비(지원)
의료원산학협력단	202203820002-20240216-1/2024년 3월 연구비카드	20,000	연구활동비(지원)
의료원산학협력단	202203840002-20240219-2/2024년 3월 연구비카드	100,000	연구활동비(지원)
의료원산학협력단	202203860002-20240220-1/2024년 3월 연구비카드	20,000	연구활동비(지원)
의료원산학협력단	202204050002-20240219-4/회의비 외 1건	91,540	연구활동비(지원)

한림대학교산학협력단

(단위 : 원)

거래처명	내역	금액	비고
의료원산학협력단	202205780003-20240216-16/방문1 환자진료비(일반군)_우지유 외 24건	11,600	연구활동비(지원)
의료원산학협력단	202205780003-20240216-16/방문1 환자진료비(일반군)_우지유 외 24건	11,600	연구활동비(지원)
의료원산학협력단	202205780003-20240216-16/방문1 환자진료비(일반군)_우지유 외 24건	11,600	연구활동비(지원)
의료원산학협력단	202205780003-20240216-16/방문1 환자진료비(일반군)_우지유 외 24건	11,600	연구활동비(지원)
의료원산학협력단	202205780003-20240216-16/방문1 환자진료비(일반군)_우지유 외 24건	11,600	연구활동비(지원)
의료원산학협력단	202205780003-20240216-16/방문1 환자진료비(일반군)_우지유 외 24건	11,600	연구활동비(지원)
의료원산학협력단	202205780003-20240216-16/방문1 환자진료비(일반군)_우지유 외 24건	11,600	연구활동비(지원)
의료원산학협력단	202205780003-20240216-16/방문1 환자진료비(일반군)_우지유 외 24건	11,600	연구활동비(지원)
의료원산학협력단	202205780003-20240216-16/방문1 환자진료비(일반군)_우지유 외 24건	11,600	연구활동비(지원)
의료원산학협력단	202205780003-20240216-16/방문1 환자진료비(일반군)_우지유 외 24건	11,600	연구활동비(지원)
의료원산학협력단	202205780003-20240216-16/방문1 환자진료비(일반군)_우지유 외 24건	12,500	연구활동비(지원)
의료원산학협력단	202205780003-20240216-16/방문1 환자진료비(일반군)_우지유 외 24건	54,240	연구활동비(지원)
의료원산학협력단	202205780003-20240216-16/방문1 환자진료비(일반군)_우지유 외 24건	12,500	연구활동비(지원)
의료원산학협력단	202205780003-20240216-16/방문1 환자진료비(일반군)_우지유 외 24건	1,600	연구활동비(지원)
의료원산학협력단	202205780003-20240216-16/방문1 환자진료비(일반군)_우지유 외 24건	54,240	연구활동비(지원)
의료원산학협력단	202205780003-20240216-16/방문1 환자진료비(일반군)_우지유 외 24건	11,600	연구활동비(지원)
의료원산학협력단	202205780003-20240216-16/방문1 환자진료비(일반군)_우지유 외 24건	14,800	연구활동비(지원)
의료원산학협력단	202205780003-20240216-16/방문1 환자진료비(일반군)_우지유 외 24건	12,500	연구활동비(지원)

한림대학교산학협력단

(단위 : 원)

거래처명	내역	금액	비고
의료원산학협력단	202205780003-20240216-16/방문1 환자진료비(일반군)_우지유 외 24건	3,200	연구활동비(지원)
의료원산학협력단	202205780003-20240216-16/방문1 환자진료비(일반군)_우지유 외 24건	12,500	연구활동비(지원)
의료원산학협력단	202205780003-20240216-16/방문1 환자진료비(일반군)_우지유 외 24건	12,500	연구활동비(지원)
의료원산학협력단	202205780003-20240216-16/방문1 환자진료비(일반군)_우지유 외 24건	54,240	연구활동비(지원)
의료원산학협력단	202205780003-20240216-16/방문1 환자진료비(일반군)_우지유 외 24건	54,240	연구활동비(지원)
의료원산학협력단	202205780003-20240216-16/방문1 환자진료비(일반군)_우지유 외 24건	54,240	연구활동비(지원)
의료원산학협력단	202205780003-20240216-16/방문1 환자진료비(일반군)_우지유 외 24건	11,600	연구활동비(지원)
의료원산학협력단	202205780003-20240216-8/방문1 환자진료비(일반군)_정아름 외 4건	75,300	연구활동비(지원)
의료원산학협력단	202205780003-20240220-5/방문 3 환자진료비 (일반군)_최희연 외 9건	58,100	연구활동비(지원)
의료원산학협력단	202205780003-20240220-5/방문 3 환자진료비 (일반군)_최희연 외 9건	58,100	연구활동비(지원)
의료원산학협력단	202205780003-20240220-5/방문 3 환자진료비 (일반군)_최희연 외 9건	11,600	연구활동비(지원)
의료원산학협력단	202205780003-20240220-5/방문 3 환자진료비 (일반군)_최희연 외 9건	11,600	연구활동비(지원)
의료원산학협력단	202301490001-20240220-1/출장기간:2024-02-22--2024-02-22 / 출장지:부산 / 목적:2024 제1차 상황별 현장응급처치교육 워크샵 준비 및 참여 외 5건	96,000	연구활동비(지원)
의료원산학협력단	202400020001-20240219-1/임상시험보험료	1,514,700	연구활동비(지원)
의료원산학협력단	H202003600003-20240220-2/재료비 외 4건	350,000	연구활동비(지원)
의료원산학협력단	H202005990003-20240221-1/해외학회 항공권	635,892	연구활동비(지원)
의료원산학협력단	H202006030003-20240218-1/웹하드 청구서	22,000	연구활동비(지원)
의료원산학협력단	202101600003-20240218-1/2024년 3월 연구비카드	20,000	연구활동비(지원)

한림대학교산학협력단

(단위 : 원)

거래처명	내역	금액	비고
의료원산학협력단	202101690003-20240219-1/회의비	53,700	연구활동비(지원)
의료원산학협력단	202104390003-20240219-4/2024년 3월 연구비카드 (회의식사비 반납건)	150,000	연구활동비(지원)
의료원산학협력단	202104640003-20240219-1/2024년 3월 연구비카드	142,500	연구활동비(지원)
의료원산학협력단	202104910003-20240220-1/회의비 외 3건	77,000	연구활동비(지원)
의료원산학협력단	202104910003-20240220-2/회의비 외 1건	373,130	연구활동비(지원)
의료원산학협력단	202107310003-20240219-1/2024년 3월 연구비카드	300,000	연구활동비(지원)
의료원산학협력단	202107320003-20240219-1/2024년 3월 연구비카드	15,800	연구활동비(지원)
의료원산학협력단	202107330003-20240219-2/2024년 3월 연구비카드	2,992,000	연구활동비(지원)
의료원산학협력단	202201250002-20240220-2/회의비	46,500	연구활동비(지원)
의료원산학협력단	202201310002-20240220-1/회의비//	222,000	연구활동비(지원)
의료원산학협력단	202201330002-20240220-1/평일야근식대 외 1건	57,200	연구활동비(지원)
의료원산학협력단	202201330002-20240220-2/USB 메모리	310,900	연구활동비(지원)
의료원산학협력단	202203470003-20240221-2/[2월] 여비	8,300	연구활동비(지원)
의료원산학협력단	202203470003-20240221-4/[2월] 회의비	56,000	연구활동비(지원)
의료원산학협력단	202203860002-20240220-1/2024년 3월 연구비카드	18,100	연구활동비(지원)
의료원산학협력단	202204780003-20240220-2/chatGPT 월간구독	29,958	연구활동비(지원)
의료원산학협력단	202204780003-20240220-3/출장기간:2024-06-22~2024-06-28 / 출장지:스페인 / 목적:The 38th InternationalCongress 참가	2,817,700	연구활동비(지원)
의료원산학협력단	202204780003-20240220-4/출장기간:2024-06-17~2024-06-23 / 출장지:미국 / 목적:FOCIS 2024 Annual Meeting	3,134,900	연구활동비(지원)

한림대학교산학협력단

(단위 : 원)

거래처명	내역	금액	비고
의료원산학협력단	202205780003-20240219-100/방문 1 환자진료비 (일반군)_정훈 외 19건	11,600	연구활동비(지원)
의료원산학협력단	202205780003-20240219-100/방문 1 환자진료비 (일반군)_정훈 외 19건	11,600	연구활동비(지원)
의료원산학협력단	202205780003-20240219-30/방문 5 환자진료비 (중개군)_박혜원 외 12건	37,700	연구활동비(지원)
의료원산학협력단	202205780003-20240219-99/방문 4 환자진료비 (중개군)_정지섭 외 29건	14,800	연구활동비(지원)
의료원산학협력단	202205780003-20240219-99/방문 4 환자진료비 (중개군)_정지섭 외 29건	14,800	연구활동비(지원)
의료원산학협력단	202205780003-20240219-99/방문 4 환자진료비 (중개군)_정지섭 외 29건	12,500	연구활동비(지원)
의료원산학협력단	202205780003-20240219-99/방문 4 환자진료비 (중개군)_정지섭 외 29건	12,500	연구활동비(지원)
의료원산학협력단	202205780003-20240219-99/방문 4 환자진료비 (중개군)_정지섭 외 29건	1,600	연구활동비(지원)
의료원산학협력단	202205780003-20240219-99/방문 4 환자진료비 (중개군)_정지섭 외 29건	12,500	연구활동비(지원)
의료원산학협력단	202205780003-20240219-99/방문 4 환자진료비 (중개군)_정지섭 외 29건	12,500	연구활동비(지원)
의료원산학협력단	202205780003-20240219-99/방문 4 환자진료비 (중개군)_정지섭 외 29건	14,800	연구활동비(지원)
의료원산학협력단	202205780003-20240219-99/방문 4 환자진료비 (중개군)_정지섭 외 29건	12,500	연구활동비(지원)
의료원산학협력단	202205780003-20240219-99/방문 4 환자진료비 (중개군)_정지섭 외 29건	14,800	연구활동비(지원)
의료원산학협력단	202205780003-20240219-99/방문 4 환자진료비 (중개군)_정지섭 외 29건	12,500	연구활동비(지원)
의료원산학협력단	202205780003-20240219-99/방문 4 환자진료비 (중개군)_정지섭 외 29건	12,500	연구활동비(지원)
의료원산학협력단	202205780003-20240219-99/방문 4 환자진료비 (중개군)_정지섭 외 29건	14,800	연구활동비(지원)
의료원산학협력단	202205780003-20240219-99/방문 4 환자진료비 (중개군)_정지섭 외 29건	14,800	연구활동비(지원)
의료원산학협력단	202205780003-20240219-99/방문 4 환자진료비 (중개군)_정지섭 외 29건	54,240	연구활동비(지원)

한림대학교산학협력단

(단위 : 원)

거래처명	내역	금액	비고
의료원산학협력단	202205780003-20240219-99/방문 4 환자진료비 (중개군)_정지섭 외 29건	54,240	연구활동비(지원)
의료원산학협력단	202205780003-20240219-99/방문 4 환자진료비 (중개군)_정지섭 외 29건	54,240	연구활동비(지원)
의료원산학협력단	202205780003-20240219-99/방문 4 환자진료비 (중개군)_정지섭 외 29건	54,240	연구활동비(지원)
의료원산학협력단	202205780003-20240219-99/방문 4 환자진료비 (중개군)_정지섭 외 29건	54,240	연구활동비(지원)
의료원산학협력단	202205780003-20240219-99/방문 4 환자진료비 (중개군)_정지섭 외 29건	54,240	연구활동비(지원)
의료원산학협력단	202205780003-20240219-99/방문 4 환자진료비 (중개군)_정지섭 외 29건	54,240	연구활동비(지원)
의료원산학협력단	202205780003-20240219-99/방문 4 환자진료비 (중개군)_정지섭 외 29건	54,240	연구활동비(지원)
의료원산학협력단	202205780003-20240219-99/방문 4 환자진료비 (중개군)_정지섭 외 29건	14,800	연구활동비(지원)
의료원산학협력단	202205780003-20240219-99/방문 4 환자진료비 (중개군)_정지섭 외 29건	14,800	연구활동비(지원)
의료원산학협력단	202205780003-20240219-99/방문 4 환자진료비 (중개군)_정지섭 외 29건	14,800	연구활동비(지원)
의료원산학협력단	202205780003-20240219-99/방문 4 환자진료비 (중개군)_정지섭 외 29건	12,500	연구활동비(지원)
의료원산학협력단	202205780003-20240219-99/방문 4 환자진료비 (중개군)_정지섭 외 29건	12,500	연구활동비(지원)
의료원산학협력단	202205780003-20240219-99/방문 4 환자진료비 (중개군)_정지섭 외 29건	12,500	연구활동비(지원)
의료원산학협력단	202205780003-20240219-99/방문 4 환자진료비 (중개군)_정지섭 외 29건	14,800	연구활동비(지원)
의료원산학협력단	202205780003-20240219-99/방문 4 환자진료비 (중개군)_정지섭 외 29건	12,500	연구활동비(지원)
의료원산학협력단	202205780003-20240220-1/방문 1 환자진료비 (일반군)_서영은	118,580	연구활동비(지원)
의료원산학협력단	202205780003-20240220-5/방문 3 환자진료비 (일반군)_최희연 외 9건	13,900	연구활동비(지원)
의료원산학협력단	202301210001-20240219-2/드롭박스 외 1건	27,284	연구활동비(지원)

한림대학교산학협력단

(단위 : 원)

거래처명	내역	금액	비고
의료원산학협력단	202301220001-20240222-2/회의비 외 1건	30,000	연구활동비(지원)
의료원산학협력단	202304160001-20240218-1/2024년 3월 연구비카드	31,500	연구활동비(지원)
의료원산학협력단	202306160001-20240219-2/소프트웨어 - 챗GPT 구독(24.2.13~24.3.13)	30,043	연구활동비(지원)
의료원산학협력단	H202006510003-20240219-3/샘플운송료 외 3건	28,000	연구활동비(지원)
의료원산학협력단	202104390003-20240220-3/2024년 3월 연구비카드	360,000	연구활동비(지원)
의료원산학협력단	202104390003-20240220-3/2024년 3월 연구비카드	32,200	연구활동비(지원)
의료원산학협력단	202104400003-20240219-1/2024년 3월 연구비카드	196,700	연구활동비(지원)
의료원산학협력단	202104610003-20240219-2/2024년 3월 연구비카드	358,000	연구활동비(지원)
의료원산학협력단	202104880003-20240219-1/에디티지 영문교정 외 2건	470,513	연구활동비(지원)
의료원산학협력단	202104910003-20240220-1/회의비 외 3건	139,000	연구활동비(지원)
의료원산학협력단	202107340003-20240219-1/2024년 3월 연구비카드	300,000	연구활동비(지원)
의료원산학협력단	202201290002-20240219-1/회의비 외 6건	128,500	연구활동비(지원)
의료원산학협력단	202201330002-20240220-3/software	1,213	연구활동비(지원)
의료원산학협력단	202203470003-20240221-4/[2월] 회의비	164,000	연구활동비(지원)
의료원산학협력단	202203470003-20240221-4/[2월] 회의비	172,000	연구활동비(지원)
의료원산학협력단	202203860002-20240220-1/2024년 3월 연구비카드	18,000	연구활동비(지원)
의료원산학협력단	202204780003-20240220-1/학회참가내역 : 노주혜	50,000	연구활동비(지원)
의료원산학협력단	202205780003-20240219-1/방문1 환자진료비(일반군)_김서울 외 2건	25,200	연구활동비(지원)

한림대학교산학협력단

(단위 : 원)

거래처명	내역	금액	비고
의료원산학협력단	202205780003-20240219-1/방문1 환자진료비(일반군)_김서울 외 2건	25,200	연구활동비(지원)
의료원산학협력단	202205780003-20240219-1/방문1 환자진료비(일반군)_김서울 외 2건	25,200	연구활동비(지원)
의료원산학협력단	202205780003-20240219-2/방문2 환자진료비 (일반군)_김정훈 외 15건	12,500	연구활동비(지원)
의료원산학협력단	202205780003-20240219-2/방문2 환자진료비 (일반군)_김정훈 외 15건	17,400	연구활동비(지원)
의료원산학협력단	202205780003-20240219-2/방문2 환자진료비 (일반군)_김정훈 외 15건	12,500	연구활동비(지원)
의료원산학협력단	202205780003-20240219-2/방문2 환자진료비 (일반군)_김정훈 외 15건	12,500	연구활동비(지원)
의료원산학협력단	202205780003-20240219-2/방문2 환자진료비 (일반군)_김정훈 외 15건	12,500	연구활동비(지원)
의료원산학협력단	202205780003-20240219-2/방문2 환자진료비 (일반군)_김정훈 외 15건	1,600	연구활동비(지원)
의료원산학협력단	202205780003-20240219-2/방문2 환자진료비 (일반군)_김정훈 외 15건	12,500	연구활동비(지원)
의료원산학협력단	202205780003-20240219-2/방문2 환자진료비 (일반군)_김정훈 외 15건	12,500	연구활동비(지원)
의료원산학협력단	202205780003-20240219-2/방문2 환자진료비 (일반군)_김정훈 외 15건	12,500	연구활동비(지원)
의료원산학협력단	202205780003-20240219-2/방문2 환자진료비 (일반군)_김정훈 외 15건	12,500	연구활동비(지원)
의료원산학협력단	202205780003-20240219-2/방문2 환자진료비 (일반군)_김정훈 외 15건	1,600	연구활동비(지원)
의료원산학협력단	202205780003-20240219-2/방문2 환자진료비 (일반군)_김정훈 외 15건	12,500	연구활동비(지원)
의료원산학협력단	202205780003-20240219-2/방문2 환자진료비 (일반군)_김정훈 외 15건	12,500	연구활동비(지원)
의료원산학협력단	202205780003-20240219-2/방문2 환자진료비 (일반군)_김정훈 외 15건	1,600	연구활동비(지원)
의료원산학협력단	202205780003-20240219-2/방문2 환자진료비 (일반군)_김정훈 외 15건	12,500	연구활동비(지원)
의료원산학협력단	202205780003-20240219-2/방문2 환자진료비 (일반군)_김정훈 외 15건	55,140	연구활동비(지원)

한림대학교산학협력단

(단위 : 원)

거래처명	내역	금액	비고
의료원산학협력단	202205780003-20240219-3/방문3 환자진료비 (중개군)_최유정 외 29건	1,600	연구활동비(지원)
의료원산학협력단	202205780003-20240219-3/방문3 환자진료비 (중개군)_최유정 외 29건	12,500	연구활동비(지원)
의료원산학협력단	202205780003-20240219-3/방문3 환자진료비 (중개군)_최유정 외 29건	1,600	연구활동비(지원)
의료원산학협력단	202205780003-20240219-3/방문3 환자진료비 (중개군)_최유정 외 29건	12,500	연구활동비(지원)
의료원산학협력단	202205780003-20240219-3/방문3 환자진료비 (중개군)_최유정 외 29건	12,500	연구활동비(지원)
의료원산학협력단	202205780003-20240219-3/방문3 환자진료비 (중개군)_최유정 외 29건	12,500	연구활동비(지원)
의료원산학협력단	202205780003-20240219-3/방문3 환자진료비 (중개군)_최유정 외 29건	54,240	연구활동비(지원)
의료원산학협력단	202205780003-20240219-3/방문3 환자진료비 (중개군)_최유정 외 29건	54,240	연구활동비(지원)
의료원산학협력단	202205780003-20240219-3/방문3 환자진료비 (중개군)_최유정 외 29건	12,500	연구활동비(지원)
의료원산학협력단	202205780003-20240219-3/방문3 환자진료비 (중개군)_최유정 외 29건	14,800	연구활동비(지원)
의료원산학협력단	202205780003-20240219-3/방문3 환자진료비 (중개군)_최유정 외 29건	12,500	연구활동비(지원)
의료원산학협력단	202205780003-20240219-3/방문3 환자진료비 (중개군)_최유정 외 29건	14,800	연구활동비(지원)
의료원산학협력단	202205780003-20240219-3/방문3 환자진료비 (중개군)_최유정 외 29건	14,800	연구활동비(지원)
의료원산학협력단	202205780003-20240219-3/방문3 환자진료비 (중개군)_최유정 외 29건	12,500	연구활동비(지원)
의료원산학협력단	202205780003-20240219-3/방문3 환자진료비 (중개군)_최유정 외 29건	14,800	연구활동비(지원)
의료원산학협력단	202205780003-20240219-3/방문3 환자진료비 (중개군)_최유정 외 29건	1,600	연구활동비(지원)
의료원산학협력단	202205780003-20240219-3/방문3 환자진료비 (중개군)_최유정 외 29건	1,600	연구활동비(지원)
의료원산학협력단	202205780003-20240219-3/방문3 환자진료비 (중개군)_최유정 외 29건	12,500	연구활동비(지원)

한림대학교산학협력단

(단위 : 원)

거래처명	내역	금액	비고
의료원산학협력단	202205780003-20240219-3/방문3 환자진료비 (중개군)_최유정 외 29건	54,240	연구활동비(지원)
의료원산학협력단	202205780003-20240219-3/방문3 환자진료비 (중개군)_최유정 외 29건	54,240	연구활동비(지원)
의료원산학협력단	202205780003-20240219-3/방문3 환자진료비 (중개군)_최유정 외 29건	54,240	연구활동비(지원)
의료원산학협력단	202205780003-20240219-3/방문3 환자진료비 (중개군)_최유정 외 29건	103,270	연구활동비(지원)
의료원산학협력단	202205780003-20240219-3/방문3 환자진료비 (중개군)_최유정 외 29건	54,240	연구활동비(지원)
의료원산학협력단	202205780003-20240219-3/방문3 환자진료비 (중개군)_최유정 외 29건	15,440	연구활동비(지원)
의료원산학협력단	202205780003-20240219-3/방문3 환자진료비 (중개군)_최유정 외 29건	14,800	연구활동비(지원)
의료원산학협력단	202205780003-20240219-3/방문3 환자진료비 (중개군)_최유정 외 29건	1,600	연구활동비(지원)
의료원산학협력단	202205780003-20240219-3/방문3 환자진료비 (중개군)_최유정 외 29건	3,200	연구활동비(지원)
의료원산학협력단	202205780003-20240219-3/방문3 환자진료비 (중개군)_최유정 외 29건	14,800	연구활동비(지원)
의료원산학협력단	202205780003-20240219-3/방문3 환자진료비 (중개군)_최유정 외 29건	14,800	연구활동비(지원)
의료원산학협력단	202205780003-20240219-3/방문3 환자진료비 (중개군)_최유정 외 29건	12,500	연구활동비(지원)
의료원산학협력단	202205780003-20240219-30/방문 5 환자진료비 (중개군)_박혜원 외 12건	37,700	연구활동비(지원)
의료원산학협력단	202205780003-20240219-30/방문 5 환자진료비 (중개군)_박혜원 외 12건	37,700	연구활동비(지원)
의료원산학협력단	202205780003-20240219-30/방문 5 환자진료비 (중개군)_박혜원 외 12건	37,700	연구활동비(지원)
의료원산학협력단	202205780003-20240219-30/방문 5 환자진료비 (중개군)_박혜원 외 12건	37,700	연구활동비(지원)
의료원산학협력단	202205780003-20240219-30/방문 5 환자진료비 (중개군)_박혜원 외 12건	37,700	연구활동비(지원)
의료원산학협력단	202205780003-20240220-5/방문 3 환자진료비 (일반군)_최희연 외 9건	11,600	연구활동비(지원)

한림대학교산학협력단

(단위 : 원)

거래처명	내역	금액	비고
의료원산학협력단	202306050002-20240219-7/김정연 MRI 촬영비 외 23건	500,000	연구활동비(지원)
의료원산학협력단	202306050002-20240219-7/김정연 MRI 촬영비 외 23건	500,000	연구활동비(지원)
의료원산학협력단	202306050002-20240219-7/김정연 MRI 촬영비 외 23건	500,000	연구활동비(지원)
의료원산학협력단	202306050002-20240219-7/김정연 MRI 촬영비 외 23건	500,000	연구활동비(지원)
의료원산학협력단	202306050002-20240219-7/김정연 MRI 촬영비 외 23건	500,000	연구활동비(지원)
의료원산학협력단	202306050002-20240219-7/김정연 MRI 촬영비 외 23건	500,000	연구활동비(지원)
의료원산학협력단	202306050002-20240219-7/김정연 MRI 촬영비 외 23건	500,000	연구활동비(지원)
의료원산학협력단	202306050002-20240219-7/김정연 MRI 촬영비 외 23건	500,000	연구활동비(지원)
의료원산학협력단	202306050002-20240219-7/김정연 MRI 촬영비 외 23건	500,000	연구활동비(지원)
의료원산학협력단	202306050002-20240219-7/김정연 MRI 촬영비 외 23건	500,000	연구활동비(지원)
의료원산학협력단	202306050002-20240219-7/김정연 MRI 촬영비 외 23건	500,000	연구활동비(지원)
의료원산학협력단	202306050002-20240219-7/김정연 MRI 촬영비 외 23건	500,000	연구활동비(지원)
의료원산학협력단	202306050002-20240219-7/김정연 MRI 촬영비 외 23건	500,000	연구활동비(지원)
의료원산학협력단	H202003580003-20240221-2/[3월 카드]사무용품 구입 외 6건	496,000	연구활동비(지원)
의료원산학협력단	H202003580003-20240221-2/[3월 카드]사무용품 구입 외 6건	35,000	연구활동비(지원)
의료원산학협력단	H202003600003-20240220-2/재료비 외 4건	400,000	연구활동비(지원)
의료원산학협력단	202101720003-20240220-1/2024년 3월 연구비카드	153,300	연구활동비(지원)
의료원산학협력단	202107270003-20240222-2/(서류 추가확인해야함, 반납예정)2024년 3월 연구비카드	177,004	연구활동비(지원)
의료원산학협력단	202107310003-20240219-1/2024년 3월 연구비카드	300,000	연구활동비(지원)

한림대학교산학협력단

(단위 : 원)

거래처명	내역	금액	비고
의료원산학협력단	202107340003-20240219-1/2024년 3월 연구비카드	154,000	연구활동비(지원)
의료원산학협력단	202201250002-20240221-1/02-16회의비	102,100	연구활동비(지원)
의료원산학협력단	202201280002-20240220-1/연구실 환경유지를 위한 가습기를 구매함. 외 1건	95,700	연구활동비(지원)
의료원산학협력단	202201280002-20240220-1/연구실 환경유지를 위한 가습기를 구매함. 외 1건	50,200	연구활동비(지원)
의료원산학협력단	202201290002-20240219-1/회의비 외 6건	80,000	연구활동비(지원)
의료원산학협력단	202203470003-20240221-4/[2월] 회의비	17,500	연구활동비(지원)
의료원산학협력단	202203860002-20240220-1/2024년 3월 연구비카드	31,700	연구활동비(지원)
의료원산학협력단	202205780003-20240219-102/환자진료비_20240216_순천향대학교 서울병원	1,838,604	연구활동비(지원)
의료원산학협력단	202205780003-20240220-7/운영위원회 9차	1,983,000	연구활동비(지원)
의료원산학협력단	202206130002-20240219-1/2024년 3월 연구비카드	55,000	연구활동비(지원)
의료원산학협력단	202206140002-20240220-1/회의비	300,000	연구활동비(지원)
의료원산학협력단	202301260001-20240222-2/2024년 3월 연구비카드 (학회내용 수정해야함)	473,964	연구활동비(지원)
의료원산학협력단	202301260001-20240222-2/2024년 3월 연구비카드 (학회내용 수정해야함)	290,151	연구활동비(지원)
의료원산학협력단	H202003580003-20240221-2/[3월 카드]사무용품 구입 외 6건	217,020	연구활동비(지원)
의료원산학협력단	H202003580003-20240221-2/[3월 카드]사무용품 구입 외 6건	493,000	연구활동비(지원)
의료원산학협력단	H202003580003-20240221-2/[3월 카드]사무용품 구입 외 6건	696,000	연구활동비(지원)
의료원산학협력단	H202006510003-20240219-3/샘플운송료 외 3건	28,000	연구활동비(지원)
의료원산학협력단	202104910003-20240220-2/회의비 외 1건	51,000	연구활동비(지원)

한림대학교산학협력단

(단위 : 원)

거래처명	내역	금액	비고
의료원산학협력단	202203860002-20240220-1/2024년 3월 연구비카드	40,500	연구활동비(지원)
의료원산학협력단	202203860002-20240222-2/2024년 3월 연구비카드 (자산: 프린터 포함)	59,458	연구활동비(지원)
의료원산학협력단	202301490001-20240220-1/출장기간:2024-02-22~2024-02-22 / 출장지:부산 / 목적:2024 제1차 상항별 현장응급처리지교육 워크샵 준비 및 참여 외 5건	115,400	연구활동비(지원)
의료원산학협력단	202301490001-20240220-1/출장기간:2024-02-22~2024-02-22 / 출장지:부산 / 목적:2024 제1차 상항별 현장응급처리지교육 워크샵 준비 및 참여 외 5건	115,400	연구활동비(지원)
의료원산학협력단	202203470003-20240222-3/출장기간:2024-02-28~2024-02-28 / 출장지:서울 / 목적:국립중앙의료원 산하의 의료물품 관리 관련 자료 프로그램 저본 회의	7,900	연구활동비(지원)
의료원산학협력단	202301220001-20240222-2/회의비 외 1건	50,000	연구활동비(지원)
의료원산학협력단	202304160001-20240222-2/2024년 3월 연구비카드	300,000	연구활동비(지원)
의료원산학협력단	202203470003-20240223-3/[2월] 회의비 추가	267,000	연구활동비(지원)
의료원산학협력단	202107270003-20240227-1/회의 식사비	184,099	연구활동비(지원)
의료원산학협력단	202201390002-20240228-1/사무용품 (추후 증빙)	53,425	연구활동비(지원)
의료원산학협력단	202301230001-20240228-1/Zoom one pro (2024/02/21-2024/03/20)	23,906	연구활동비(지원)
의료원산학협력단	202201390002-20240228-2/사무용품 (추후 증빙)	5,148	연구활동비(지원)
의료원산학협력단	202201390002-20240228-3/사무용품 (추후 증빙)	33,124	연구활동비(지원)
의료원산학협력단	202203470003-20240226-2/[2월] 회의비 추가	14,500	연구활동비(지원)
의료원산학협력단	202301500001-20240228-1/ChatGPT 구매 (2024.02.22 ~ 2024.3.22) / 추후 증빙서류 보완 예정	29,872	연구활동비(지원)
의료원산학협력단	202201260002-20240228-1/2월 카드건	570,290	연구활동비(지원)
의료원산학협력단	202400090001-20240213-1/1월 팩스요 외 1건	5,720	연구활동비(지원)
의료원산학협력단	202207880001-20240208-4/사무용품	120,400	일반제경비

거래처명	내역	금액	비고
의료원산학협력단	202202250001-20240228-1/연구 관련 실험 검사 kit 비용	2,024,000	일반재경비
일본학연구소	202001350005-20240228-7/센터_2024년 3월 연구비 카드	230,000	연구활동비(지원)
일본학연구소	202001350005-20240228-7/센터_2024년 3월 연구비 카드	330,000	연구활동비(지원)
일본학연구소	202001350005-20240228-7/센터_2024년 3월 연구비 카드	22,000	연구활동비(지원)
일본학연구소	202001350005-20240228-7/센터_2024년 3월 연구비 카드	2,291,322	연구활동비(지원)
일본학연구소	202001350005-20240228-7/센터_2024년 3월 연구비 카드	265,753	연구활동비(지원)
일본학연구소	202001350005-20240228-7/센터_2024년 3월 연구비 카드	114,044	연구활동비(지원)
일본학연구소	202001350005-20240228-7/센터_2024년 3월 연구비 카드	1,197,034	연구활동비(지원)
일본학연구소	202001350005-20240228-7/센터_2024년 3월 연구비 카드	94,373	연구활동비(지원)
일본학연구소	202001350005-20240228-7/센터_2024년 3월 연구비 카드	156,851	연구활동비(지원)
일본학연구소	202001350005-20240228-7/센터_2024년 3월 연구비 카드	276,750	연구활동비(지원)
일본학연구소	202001350005-20240228-7/센터_2024년 3월 연구비 카드	292,747	연구활동비(지원)
일본학연구소	202001350005-20240228-7/센터_2024년 3월 연구비 카드	142,282	연구활동비(지원)
일본학연구소	202001350005-20240229-2/아젠다_2024년 3월 연구비 카드 (1)	29,000	연구활동비(지원)
일본학연구소	202001350005-20240228-7/센터_2024년 3월 연구비 카드	75,484	연구활동비(지원)
일본학연구소	202001350005-20240228-7/센터_2024년 3월 연구비 카드	759,152	연구활동비(지원)
일본학연구소	202001350005-20240228-7/센터_2024년 3월 연구비 카드	75,484	연구활동비(지원)
일본학연구소	202001350005-20240228-7/센터_2024년 3월 연구비 카드	13,000	연구활동비(지원)

거래처명	내역	금액	비고
일본학연구소	202001350005-20240228-7/센터_2024년 3월 연구비 카드	108,868	연구활동비(지원)
일본학연구소	202001350005-20240228-7/센터_2024년 3월 연구비 카드	222,254	연구활동비(지원)
일본학연구소	202001350005-20240228-7/센터_2024년 3월 연구비 카드	357,889	연구활동비(지원)
일본학연구소	202001350005-20240229-2/아젠다_2024년 3월 연구비 카드 (1)	195,060	연구활동비(지원)
일본학연구소	202001350005-20240229-2/아젠다_2024년 3월 연구비 카드 (1)	82,000	연구활동비(지원)
일본학연구소	202001350005-20240228-7/센터_2024년 3월 연구비 카드	123,000	연구활동비(지원)
일본학연구소	202001350005-20240228-7/센터_2024년 3월 연구비 카드	1,929,712	연구활동비(지원)
일본학연구소	202001350005-20240228-7/센터_2024년 3월 연구비 카드	391,000	연구활동비(지원)
일본학연구소	202001350005-20240228-7/센터_2024년 3월 연구비 카드	344,000	연구활동비(지원)
일본학연구소	202001350005-20240228-7/센터_2024년 3월 연구비 카드	501,000	연구활동비(지원)
일본학연구소	202001350005-20240228-7/센터_2024년 3월 연구비 카드	438,000	연구활동비(지원)
일본학연구소	202001350005-20240228-7/센터_2024년 3월 연구비 카드	475,000	연구활동비(지원)
일본학연구소	202001350005-20240228-7/센터_2024년 3월 연구비 카드	248,308	연구활동비(지원)
일본학연구소	202001350005-20240228-7/센터_2024년 3월 연구비 카드	360,000	연구활동비(지원)
일본학연구소	202001350005-20240229-2/아젠다_2024년 3월 연구비 카드 (1)	87,500	연구활동비(지원)
일본학연구소	202001350005-20240229-2/아젠다_2024년 3월 연구비 카드 (1)	244,000	연구활동비(지원)
일본학연구소	202001350005-20240229-2/아젠다_2024년 3월 연구비 카드 (1)	160,000	연구활동비(지원)
한국영양연구소	202104600003-20240223-1/3월 카드(2)_대응자금	1,547,700	기타지원비(간접)

거래처명	내역	금액	비고
한국영양연구소	202104600003-20240223-1/3월 카드(2)_대응자금	1,000,000	기타지원비(간접)
한국영양연구소	202104600003-20240223-2/3월 카드(1)_국고	220,000	연구재료비(지원)
한국영양연구소	202104600003-20240223-2/3월 카드(1)_국고	2,916,920	연구재료비(지원)
한국영양연구소	202104600003-20240223-2/3월 카드(1)_국고	2,970,000	연구재료비(지원)
한국영양연구소	202104600003-20240223-2/3월 카드(1)_국고	1,672,000	연구재료비(지원)
한국영양연구소	202104600003-20240223-2/3월 카드(1)_국고	2,768,000	연구재료비(지원)
한국영양연구소	202104600003-20240223-2/3월 카드(1)_국고	1,303,500	연구재료비(지원)
한국영양연구소	202104600003-20240223-2/3월 카드(1)_국고	1,012,841	연구재료비(지원)
한국영양연구소	202104600003-20240223-2/3월 카드(1)_국고	1,272,450	연구활동비(지원)
한국영양연구소	202104600003-20240223-2/3월 카드(1)_국고	350,000	연구활동비(지원)
한국영양연구소	202104600003-20240223-2/3월 카드(1)_국고	150,000	연구활동비(지원)
한국영양연구소	202104600003-20240223-2/3월 카드(1)_국고	116,077	연구활동비(지원)
한국영양연구소	202104600003-20240223-2/3월 카드(1)_국고	44,000	연구활동비(지원)
한국영양연구소	202104600003-20240223-2/3월 카드(1)_국고	544,712	연구활동비(지원)
한국영양연구소	202104600003-20240223-2/3월 카드(1)_국고	75,900	연구활동비(지원)
한국영양연구소	202104600003-20240223-2/3월 카드(1)_국고	745,000	연구활동비(지원)
한국영양연구소	202104600003-20240223-2/3월 카드(1)_국고	255,000	연구활동비(지원)
한국영양연구소	202104600003-20240223-2/3월 카드(1)_국고	335,000	연구활동비(지원)

한림대학교산학협력단

(단위 : 원)

거래처명	내역	금액	비고
한국영양연구소	202104600003-20240223-2/3월 카드(1)_국고	639,150	연구활동비(지원)
합계		490,927,741	

선수금명세서

한림대학교산학협력단

(단위:원)

거래처명	내역	금액	비고
의료원산학협력단	202108720001-20230614-1/기타운영경비_IRB 지속심사비	5,000	산업체연구수익(산학)
의료원산학협력단	202200230001-20230614-1/기타운영경비_IRB 지속심사비	5,000	산업체연구수익(산학)
산학협력단(간접)	202300560001-20240305-1/기술료수입((주)넵-김의직)- 2023회계 선수금처리	2,600,000	지식재산권이전수익
산학협력단(간접)	202300560001-20240305-2/기술료수입((주)넵-김의직)- 2023회계 선수금처리	3,600,000	지식재산권이전수익
산학협력단(간접)	202300560001-20240305-3/기술료수입((주)넵, (주)다팻-김의직, 이정근)- 2023회계 선수금처리	7,000,000	지식재산권이전수익
의료원산학협력단	00002-20240305-8/위탁연구(0392) 미확인 과제 선수금 처리	3,168,000	산업체연구수익(산학)
연구사업관리팀	00001-20240227-19/[NRF]2022창의도전[4-3]-여현지(전액)	54,600,000	정부연구수익(지원)
연구사업관리팀	00001-20240227-20/[NRF]2022창의도전[4-3]-최승혁(전액)	54,600,000	정부연구수익(지원)
연구사업관리팀	00001-20240227-21/[NRF]2022창의도전[4-3]-장봉금(전액)	54,600,000	정부연구수익(지원)
연구사업관리팀	00001-20240227-22/[NRF]2022창의도전[4-3]-이서윤(전액)	54,600,000	정부연구수익(지원)
연구사업관리팀	00001-20240227-23/[NRF]2021창의도전[4-4]-우성지(전액)	13,650,000	정부연구수익(지원)
연구사업관리팀	00001-20240227-24/[NRF]2021창의도전[4-4]-박종민(전액)	13,650,000	정부연구수익(지원)
연구사업관리팀	00001-20240227-18/[NRF]2021창의도전[4-4]-박신혜(전액)	13,650,000	정부연구수익(지원)
연구사업관리팀	00001-20240227-17/[NRF]2022창의도전[3-3]-박동호(전액)	12,584,000	정부연구수익(지원)
메이커스페이스사업	00002-20240304-12/2024 오픈스테이션 메이커 스페이스 장비사용료 수익 드림팩토리 (1~2월) 외 1건	218,182	설비자산사용료수익(산학)
메이커스페이스사업	00002-20240304-12/2024 오픈스테이션 메이커 스페이스 장비사용료 수익 드림팩토리 (1~2월) 외 1건	21,818	설비자산사용료수익(산학)
메이커스페이스사업	00002-20240304-12/2024 오픈스테이션 메이커 스페이스 장비사용료 수익 드림팩토리 (1~2월) 외 1건	300,000	설비자산사용료수익(산학)
메이커스페이스사업	00002-20240304-12/2024 오픈스테이션 메이커 스페이스 장비사용료 수익 드림팩토리 (1~2월) 외 1건	30,000	설비자산사용료수익(산학)

한림대학교산학협력단

(단위:원)

거래처명	내역	금액	비고
의료원산학협력단	00001-20240227-38/[재무팀] 한국연구재단 창의도전 연구비 입금 (6건)	9,750,000	정부연구수익(지원)
연구사업관리팀	00001-20240227-38/[재무팀] 한국연구재단 창의도전 연구비 입금 (6건)	13,650,000	정부연구수익(지원)
의료원산학협력단	00001-20240227-38/[재무팀] 한국연구재단 창의도전 연구비 입금 (6건)	54,600,000	정부연구수익(지원)
의료원산학협력단	00001-20240227-38/[재무팀] 한국연구재단 창의도전 연구비 입금 (6건)	54,600,000	정부연구수익(지원)
의료원산학협력단	00001-20240227-38/[재무팀] 한국연구재단 창의도전 연구비 입금 (6건)	54,600,000	정부연구수익(지원)
의료원산학협력단	00001-20240227-38/[재무팀] 한국연구재단 창의도전 연구비 입금 (6건)	54,600,000	정부연구수익(지원)
의료원산학협력단	00001-20240229-7/한국연구재단 생애첫연구-나경익(202206120003)	24,887,000	정부연구수익(지원)
의료원산학협력단	00001-20240229-8/한국연구재단 생애첫연구-송지은(202206100003)	24,887,000	정부연구수익(지원)
의료원산학협력단	00001-20240229-9/한국연구재단 생애첫연구-이호원(202206040003)	24,887,000	정부연구수익(지원)
의료원산학협력단	00001-20240229-10/한국연구재단 생애첫연구-조상원(202206130003)	24,887,000	정부연구수익(지원)
의료원산학협력단	00001-20240229-11/한국연구재단 생애첫연구-신동금(202206050003)	24,887,000	정부연구수익(지원)
의료원산학협력단	00001-20240229-12/한국연구재단 생애첫연구-최세현(202301260002)	25,200,000	정부연구수익(지원)
의료원산학협력단	00001-20240229-13/한국연구재단 생애첫연구-신동우(202301250002)	25,200,000	정부연구수익(지원)
의료원산학협력단	00001-20240229-15/한국연구재단 생애첫연구-한동훈(202306750002)	25,200,000	정부연구수익(지원)
의료원산학협력단	00001-20240229-16/한국연구재단 생애첫연구-한동훈(202306750002)	25,200,000	정부연구수익(지원)
연구사업관리팀	00001-20240229-37/[NRF]2023생애첫[3-2]-이정민(전액)	25,200,000	정부연구수익(지원)
의료원산학협력단	00001-20240304-1/한국연구재단 생애첫연구-황숙민(202206090003)	24,887,000	정부연구수익(지원)
의료원산학협력단	00001-20240304-2/한국연구재단 생애첫연구-이재곤(202206080003)	24,887,000	정부연구수익(지원)
의료원산학협력단	00001-20240304-3/한국연구재단 생애첫연구-박항아(202206070003)	24,887,000	정부연구수익(지원)
연구사업관리팀	00001-20240304-36/한국연구재단-2023 한우물파기 기초연구[10-2]-이민호	178,875,000	정부연구수익(지원)

한림대학교산학협력단

(단위:원)

거래처명	내역	금액	비고
연구사업관리팀	00001-20240305-12/2024 기본연구_김재봉	38,308,000	정부연구수익(지원)
의료원산학협력단	00001-20240305-16/[재무팀] 한국연구재단 이공학개인지초(기본연구) 입금 (1건)	9,625,000	정부연구수익(지원)
합계		1,082,586,000	

예수금명세서

한림대학교산학협력단

(단위 : 원)

과 목	적 요	금 액	비 고
예수금	'23.3월 4대 보험료 기관부담금	248,970	
	타기관 연구비(의료원산단)	4,786,612	
	타기관 연구비(산학단)	32,900	
	타기관 연구비(메이커스페이스)	3	
	소 계	5,068,485	-
제세 예수금	2024년도 2월 제세예수금	76,818,310	
	소 계	76,818,310	-
부가세 예수금	2024년 1분기 예정 부가세예수금	310,048,301	
	소 계	310,048,301	-
합 계		391,935,096	

선 수 수 익 명 세 서

한림대학교산학협력단

(단위 : 원)

사업명	내역	금액	비고
산학협력수익	교육운영수익(산학)	21,717,000	
산학협력수익	정부연구수익(산학)	779,642,910	
산학협력수익	산업체연구수익(산학)	10,775,814,363	
산학협력수익	기타산학협력수익(산학)	692,808,031	
지원금수익	산업체연구수익(지원)	71,511,362	
지원금수익	정부연구수익(지원)	15,675,949,284	
지원금수익	교육운영수익(지원)	372,995,998	
지원금수익	기타지원금수익(지원)	132,019,182	
간접비수익	지원금연구수익(간접-지원)	519,490,250	
간접비수익	지원금교육운영수익(간접-지원)	26,252,644	
합 계		29,068,201,024	

총 당 부 채 명 세 서

한림대학교산학협력단

(단위:원)

구 분	기초잔액	당기감소액	당기증가액	기말잔액	비 고
퇴직급여충당금	2,765,628,343	745,457,926	1,306,278,410	3,326,448,827	
합 계	2,765,628,343	745,457,926	1,306,278,410	3,326,448,827	

기본금명세서

한림대학교산학협력단

(단위 : 원)

구 분	기초잔액	당기감소액	당기증가액	기말잔액	비 고
1. 출연기본금					
출연기본금					
2. 적립금	8,477,368,903	5,364,976,315	4,241,655,397	7,354,047,985	
연구적립금	3,012,493,662	325,060,379	438,058,635	3,125,491,918	
건축적립금				-	
장학적립금				-	
기타적립금	653,165,814	228,206,509	258,961,520	683,920,825	
고유목적사업준비금	4,811,709,427	4,811,709,427	3,544,635,242	3,544,635,242	
3. 처분전운영차익	18,872,504,774	4,116,595,018	17,094,893,832	31,850,803,588	
전기이월운영차익	18,872,504,774	4,116,595,018	9,356,510,954	24,112,420,710	
당기운영차익			7,738,382,878	7,738,382,878	
합 계	27,349,873,677	9,481,571,333	21,336,549,229	39,204,851,573	

산학협력 연구 및 기타산학협력 수익 명세서

한림대학교산학협력단

(단위 : 원)

과 목		교부처	내 역	금 액	당기현금수령액	비 고
연구수익	정부연구수익	(재) 한국지방행정연구원	연구용역사업 외	58,781,909	67,883,847	
		(재)강원테크노파크	연구용역사업 외	-	18,073,476	
		(재)춘천바이오산업진흥원	연구용역사업 외	44,310,454	44,310,454	
		ETRI부설국가보안기술연구소	위탁연구사업 외	36,915,642	36,915,642	
		강원도교육연구원	대학과의 공동연구 외	-	-	4
		강원도교육청	2015 연구용역 외	-	-	334,283
		강원도여성가족연구원	연구용역사업 외	-	-	104,000
		강원도의회	연구용역사업 외	-	-	91,283
		강원도청	2016 연구용역 외	-	-	172,050
		건강보험심사평가원	연구용역사업 외	66,304,003	56,650,060	
		경찰청	연구용역사업 외	29,103,390	29,103,390	
		고용노동부	연구용역사업 외	34,814,331	34,306,640	
		구로구보건소	2016 연구용역 외	-	-	198,650
		국가인권위원회	연구용역사업 외	2,113,870	-	
		국립국어원	연구용역사업 외	61,686,636	61,686,636	
		국립생물자원관	연구용역사업 외	401,296,927	401,296,927	
국립정신건강센터	학술연구용역사업 외	122,407,022	122,407,021			

과 목		교부처	내 역	금 액	당기현금수령액	비 고
연구수익	정부연구수익	국립환경과학원	연구용역사업 외	445,454	-	
		국민건강보험공단	연구용역사업 외	75,647,460	75,647,459	
		국민연금공단	연구용역사업 외	9,090,909	9,090,909	
		국민통합위원회	연구용역사업 외	42,882,000	42,882,000	
		극지연구소	위탁연구사업 외	36,043,863	26,390,174	
		근로복지공단	연구용역사업 외	182,700	-	
		기타	연구용역사업 외	849,001	-	
		뉴스통신진흥회	연구용역사업 외	15,437,636	15,437,636	
		방송통신위원회	연구용역사업 외	51,097,036	51,457,974	
		보건복지부	정책연구용역사업 외	34,299,193	34,299,193	
		사립학교교직원연금공단	연구용역사업 외	18,868,000	18,868,000	
		서울시청	연구용역사업 외	142,805,709	132,030,368	
		식품의약품안전처	연구개발용역 외	159,053,841	130,807,873	
		식품의약품안전평가원	용역연구사업 외	1	-	15,720
		아이콘루프	연구용역사업 외	235,098	-	
		인제군청	2018 연구용역 외	-	-	328,084
		재단법인 강원농촌융복합산업지원센터	2018 연구용역 외	-	-	100,000
		정보통신기획평가원	주파수 확보 및 공급기반 기술개발 외	44,432,534	-	3,636,364
		중소기업기술정보진흥원	지역주력산업육성기술개발사업 외	242,132,727	237,670,400	

과 목		교부처	내 역	금 액	당기현금수령액	비 고
연구수익	정부연구수익	중소기업청	중소기업기술혁신개발사업 외	61,934	-	
		중소벤처기업부	중소기업기술혁신개발사업 외	148,920	-	
		질병관리본부	학술연구용역사업 외	-	6,623,828	
		질병관리청	학술연구용역사업 외	862,190,924	1,052,486,060	
		질병관리청 국립보건연구원	정책연구용역사업 외	459,209,402	522,976,015	
		춘천시보건소	연구용역사업 외	-	-	1,511,352
		춘천시청	연구용역사업 외	-	-	190,325
		통계개발원	연구용역사업 외	1	-	
		통일연구원	연구용역사업 외	4,000,000	4,000,000	
		한국개발연구원	연구용역사업 외	67,169,628	77,462,182	
		한국과학기술연구원	연구용역사업 외	18,868,000	18,868,000	
		한국노동연구원	연구용역사업 외	7,704,285	3,204,285	
		한국보건복지인재원	연구용역사업 외	8,580,900	8,580,900	
		한국보건산업진흥원	보건의료기술연구개발사업 외	11,439,988	14,393,990	
		한국보건의료인국가시험원	연구용역사업 외	74,739,430	86,455,400	
		한국산업기술진흥원	연구용역사업 외	15,397,072	-	
		한국생명공학연구원	연구용역사업 외	63,331,812	63,331,812	
		한국식품연구원	식품 기능성평가 지원사업 외	51,502,300	-	
		한국여성인권진흥원	연구용역사업 외	47,170,000	47,170,000	

과 목		교부처	내 역	금 액	당기현금수령액	비 고
연구수익	정부연구수익	한국연구재단	원천기술개발사업 외	150,087,622	181,572,742	
		한국약품안전관리원	연구용역사업 외	34,415,588	34,306,010	
		한국인터넷진흥원	연구용역사업 외	-	-	1,354,545
		한국전자기술연구원	연구용역사업 외	25,729,000	25,729,000	
		한국전자통신연구원	연구용역사업 외	20,068,727	-	
		한국조세재정연구원	연구용역사업 외	13,636,364	13,636,364	
		한국한의학연구원	연구용역사업 외	500,000	36,123,888	
		홍천군청	2018 연구용역 외	-	-	64,306
		소계			3,667,189,243	3,836,035,589
연구수익	산업체수익	소리청능재활연구소	연구용역사업 외	1,916,000	-	
		에스케이바이오사이언스(주)	연구용역사업 외	124,465,758	39,593,772	
		주식회사 엔이에스바이오테크놀러지	연구용역사업 외	119,004,644	-	
		(주)프론트바이오	연구용역사업 외	-	1,574,400	
		(재)강원테크노파크	연구용역사업 외	554,960	-	
		(재)서울의과학연구소	임상시험 위탁연구 외	3,231,385	7,310,001	
		(주) 메가젠임플란트	연구용역사업 외	1,866,386	-	
		(주) 시지바이오	연구용역사업 외	435,206	11,880,000	
		(주) 인트론바이오테크놀로지	연구용역사업 외	25,000,000	-	
		(주) 종근당바이오	연구용역사업 외	199,600	-	

과 목		교부처	내 역	금 액	당기현금수령액	비 고
연구수익	산업체수익	(주)강스템바이오텍	연구용역사업 외	147,272,896	132,064,867	
		(주)고바이오랩	임상시험 위탁연구 외	420,593	5,311,833	
		(주)나노엔텍	임상시험 위탁연구 외	14,532,773	19,337,500	
		(주)나인비	임상시험 위탁연구 외	75,876,874	26,875,000	
		(주)노블바이오	연구용역사업 외	239,600	-	
		(주)녹십자웰빙	연구용역사업 외	13,696,550	5,505,859	
		(주)뉴라이브	임상시험 위탁연구 외	18,478,893	4,770,000	
		(주)다림티센	연구용역사업 외	22,309,020	3,760,000	
		(주)더웨이헬스케어	연구용역사업 외	1,991,889	-	3,984,500
		(주)덴티움	연구용역사업 외	15,991,741	61,079,546	
		(주)도화엔지니어링	학술용역 외	-	-	2,709,718
		(주)딥슨바이오	연구용역사업 외	91,526,358	79,192,837	
		(주)리브스메드	임상시험 위탁연구 외	6,020,820	-	
		(주)리젠바이오텍	연구용역사업 외	85,406,744	48,600,000	
		(주)메가폰엔터테인먼트	연구용역사업 외	7,719,000	-	818,182
		(주)메드파크	연구용역사업 외	-	-	4,000,000
		(주)메디오젠	연구용역사업 외	279,396	-	
		(주)메디프론디비티	연구용역사업 외	86,749,277	56,682,864	
		(주)메디헬프라인	연구용역사업 외	297,500	-	396,000

과 목		교부처	내 역	금 액	당기현금수령액	비 고
연구수익	산업체수익	(주)바이오니아	임상시험 위탁연구 외	6,695,300	6,000,000	
		(주)바이오젠텍	임상시험 위탁연구 외	14,890,000	16,800,000	
		(주)서흥	연구용역사업 외	23,661,924	-	
		(주)셀리드	임상시험 위탁연구 외	260,444,722	436,001,657	
		(주)셀트리온	연구용역사업 외	11,896,993	20,511,672	
		(주)셀트리온제약	임상시험 위탁연구 외	3,011,402	16,600,139	
		(주)셀바이오텍	연구용역사업 외	28,171,935	-	
		(주)씨엠에스랩	임상시험 위탁연구 외	53,750,000	53,750,000	
		(주)씨티씨바이오	연구용역사업 외	143,153,053	- 1,855,067	
		(주)아스트로젠	임상시험 위탁연구 외	5,096,906	9,191,250	
		(주)아이크로진	연구용역사업 외	31,043,545	18,939,499	
		(주)에스알파테라퓨틱스	임상시험 위탁연구 외	3,196,470	51,191,910	
		(주)에스앤지바이오텍	임상시험 위탁연구 외	3,684,155	9,160,000	
		(주)에스엘바이젠	연구용역사업 외	1,036,307	50,000,000	
		(주)에어딤	연구용역사업 외	17,000,000	- 1,818,182	
		(주)에이아이트릭스	임상시험 위탁연구 외	375,000	6,000,000	
		(주)에이엠에스바이오	연구용역사업 외	29,766,455	25,637,121	
		(주)엑스알텍	임상시험 위탁연구 외	1,350,000	10,750,000	
(주)엔테로바이옴	임상시험 위탁연구 외	24,561,562	55,705,481			

과 목		교부처	내 역	금 액	당기현금수령액	비 고
연구수익	산업체수익	(주)엘에스케이글로벌파마서비스	임상시험 위탁연구 외	13,638,220	13,650,000	
		(주)엘엔에스메디컬	연구용역사업 외	4,704,427	-	
		(주)오상헬스케어	임상시험 위탁연구 외	54,935,660	134,525,500	
		(주)와이브레인	연구용역사업 외	21,488,221	-	
		(주)이노시스	연구용역사업 외	9,249,818	-	
		(주)이문메드	임상시험 위탁연구 외	31,390,817	32,250,000	
		(주)제트바이오텍	연구용역사업 외	57,751,624	29,466,000	
		(주)젬백스앤카엘(GemVax & KAEL Co. . Ltd)	임상시험 위탁연구 외	39,725,453	57,041,282	
		(주)지에스메디칼	연구용역사업 외	3,582,023	-	
		(주)지엔티파마	연구용역사업 외	36,665,555	18,525,457	
		(주)타우메디칼	임상시험 위탁연구 외	534,800	-	
		(주)팜스빌	임상시험 위탁연구 외	5,544,672	72,532,005	
		(주)프롬바이오	임상시험 위탁연구 외	79,159,185	137,923,468	
		(주)한국로슈	임상시험 위탁연구 외	2,075,230	673,500	
		(주)한국파마	연구용역사업 외	4,900,000	-	
		(주)휴온스메디케어	임상시험 위탁연구 외	52,500	752,500	
		CBHI Canada	연구용역사업 외	41,309	-	
		EVER Neuro Pharma	연구용역사업 외	4,732,345	4,336,718	
		LG생활건강	연구용역사업 외	66,250,000	70,250,000	

과 목		교부처	내 역	금 액	당기현금수령액	비 고
연구수익	산업체수익	LG화학	임상시험 위탁연구 외	7,883,750	7,290,000	
		Rohto Pharmaceutical Co., Ltd.	임상시험 위탁연구 외	15,227,200	19,034,000	
		SK케미칼	연구용역사업 외	13,592,761	25,588,375	
		Worldwide Clinical Trials	연구용역사업 외	- 7,350	2,640,000	
		가톨릭대학교 대전성모병원	임상시험 위탁연구 외	16,133,623	30,101,516	
		가톨릭대학교 서울성모병원	연구용역사업 외	3,172,368	9,090,909	
		강동경희대학교병원	연구용역사업 외	3,011,940	-	
		강동성심병원	임상시험 위탁연구 외	19,982,870	11,412,000	
		강원심장학회	연구용역사업 외	5,814,035	6,818,182	
		건일제약	연구용역사업 외	21,118,860	5,181,250	
		게르베코리아	연구용역사업 외	14,669,069	7,700,000	
		경동제약(주)	연구용역사업 외	162,786,456	122,112,000	
		경북대학교병원	연구용역사업 외	7,000,000	-	
		고려대학교 안암병원	임상시험 위탁연구 외	56,818	814,394	
		고려대학교구로병원	연구용역사업 외	5,170,771	20,412,010	
		고려인삼학회	연구용역사업 외	33,690,015	18,595,042	
		고려제약	연구용역사업 외	1,894,438	7,655,000	
		글락소스미스클라인	연구용역사업 외	245,844,480	235,581,145	
		기타	연구용역사업 외	2,763,391	1,560,249	

과 목		교부처	내 역	금 액	당기현금수령액	비 고
연구수익	산업체수익	네오뉴트라(주)	연구용역사업 외	2,604,047	-	
		네오팜	연구용역사업 외	22,790,186	-	
		네이버주식회사	2015 연구용역 외	1,227,272	-	
		노바티스	연구용역사업 외	39,183,972	54,136,881	
		노보노디스크제약	연구용역사업 외	77,372,095	86,936,325	
		노보텍아시아코리아	연구용역사업 외	3,329,265	3,119,567	
		녹십자	연구용역사업 외	92,441,960	86,969,780	
		다이이찌산쿄	연구용역사업 외	35,216,776	47,730,000	
		대웅바이오제약(주)	연구용역사업 외	1,304,870	-	
		대웅제약	임상시험 위탁연구 외	217,305,327	182,505,572	
		대원제약	연구용역사업 외	117,418,466	273,211,648	
		대한간학회	연구용역사업 외	1,375,118	-	
		대한내과학회	임상시험 위탁연구 외	16,665,526	-	
		대한비뇨초음파학회	연구용역사업 외	4,069,314	8,958,333	
		대한상부위장관, 헬리코박터학회	임상시험 위탁연구 외	13,766,176	-	4,848,485
		대한소화기내시경연구재단	임상시험 위탁연구 외	12,633,928	13,636,364	
		대한소화기학회	연구용역사업 외	2,397,727	5,700,757	
		대한수면연구학회	연구용역사업 외	5,456,957	-	
		대한심뇌혈관질환예방학회	연구용역사업 외	2,793,200	-	

과 목		교부처	내 역	금 액	당기현금수령액	비 고
연구수익	산업체수익	대한심혈관중재학회	연구용역사업 외	1,448,327	-	
		대한항암요법연구회	임상시험 위탁연구 외	1,009,489	4,686,363	
		동광제약 주식회사	연구용역사업 외	18,875,818	33,339,436	
		동국제약(주)	연구용역사업 외	140,025,513	145,662,066	
		동아대학교병원	임상시험 위탁연구 외	180,279	2,849,143	
		동아에스티	임상시험 위탁연구 외	338,636,228	635,719,219	
		동화약품주식회사	연구용역사업 외	55,297,637	80,410,000	
		드림씨아이에스	임상시험 위탁연구 외	1,880,508	-	
		디오메디칼	임상시험 위탁연구 외	625,000	16,925,001	
		라이트팜텍	임상시험 위탁연구 외	9,928,163	20,092,044	
		랩콤플코리아 유한회사	연구용역사업 외	42,056,289	65,976,645	
		롯데칠성음료(주)	연구용역사업 외	16,601,048	- 3,177,445	
		매일헬스뉴트리션(주)	연구용역사업 외	8,333,000	633,000	
		메드트로닉코리아(주)	임상시험 위탁연구 외	10,956,999	40,983,300	
		메드페이스	임상시험 위탁연구 외	-	2,250,000	
		메디언스 주식회사	연구용역사업 외	42,121,499	27,090,000	
		메디펄스(주)	임상시험 위탁연구 외	175,900	-	
		명문제약(주)	연구용역사업 외	5,248,091	43,049,028	
		명인제약	임상시험 위탁연구 외	11,722,067	7,200,000	

과 목		교부처	내 역	금 액	당기현금수령액	비 고
연구수익	산업체수익	바디텍메드(주)	연구용역사업 외	8,305,439	19,118,554	
		바이엘	연구용역사업 외	122,828,006	139,798,883	
		바이오센서스코리아 유한회사	연구용역사업 외	19,148,230	-	
		바이오에프	연구용역사업 외	2,768,111	-	
		바이젠셀	연구용역사업 외	10,518,414	9,605,659	
		박스터	임상시험 위탁연구 외	16,666,667	6,666,667	
		밸런스치과병원	연구용역사업 외	2,239,864	16,287,879	
		베르티스헬스케어 주식회사	연구용역사업 외	894	-	
		베이진	연구용역사업 외	4,434,330	42,381,330	
		보령제약	임상시험 위탁연구 외	204,273,267	64,545,989	
		부광약품	2022 나노소자·공정 실습 교육 윈터캠프 용역 외	18,884,088	28,320,144	
		부산대학교 산학협력단	연구용역사업 외	-	-	1,818,182
		분당서울대병원	연구용역사업 외	1,561,394	-	
		분당서울대학교병원	임상시험 위탁연구 외	3,000,000	-	
		뷰노	연구용역사업 외	8,646,667	28,380,000	
		브라코이미징코리아 유한회사	연구용역사업 외	547,791	-	
		사노피 파스퇴르	임상시험 위탁연구 외	54,148,950	-	
		사노피-아벤티스	연구용역사업 외	24,853,417	43,268,275	
		사단법인 나노기술연구협의회	연구용역사업 외	-	-	2,730,293

과 목		교부처	내 역	금 액	당기현금수령액	비 고
연구수익	산업체수익	사단법인 한국대학박물관협회	연구용역사업 외	-	541,826	
		삼성꿈장학재단	연구용역사업 외	20,749,637	9,375,128	
		삼성서울병원	바이오헬스케어소재ICC 외	37,603,017	42,456,358	
		삼오파마켄	연구용역사업 외	16,144,500	- 2,750,000	
		삼일제약	연구용역사업 외	15,713,431	8,000,000	
		삼진제약	연구용역사업 외	85,825,813	161,489,247	
		서울대학교병원	연구용역사업 외	4,117,325	19,031,109	
		서울대학교치과병원 혁신의료기기 실증지원센터	연구용역사업 외	18,354,324	-	
		서울시립보라매병원	연구용역사업 외	2,005,350	5,916,667	
		서울아산병원	연구용역사업 외	1,502,822	4,564,906	
		세준에프앤비	임상시험 위탁연구 외	10,322,000	- 1,818,182	
		센트럴메디컬서비스	임상시험 위탁연구 외	4,033,649	6,450,000	
		셀레리온 주식회사	연구용역사업 외	64,667,078	53,054,633	
		셀론택(주)	연구용역사업 외	1,507,021	21,600,632	
		소통마을사회적협동조합	임상시험 위탁연구 외	9,550,000	-	
		스카이테라퓨틱스	임상시험 위탁연구 외	19,756,980	52,813,125	
		스크립스코리아항체연구원	연구용역사업 외	442,500	7,080,000	
		시네오스헬스코리아 유한회사	연구용역사업 외	62,986,915	131,133,021	
		시지바이오	연구용역사업 외	971,550	-	

과 목		교부처	내 역	금 액	당기현금수령액	비 고
연구수익	산업체수익	신풍제약(주)	연구용역사업 외	55,946,410	- 10,394,000	
		심장혈관연구재단	연구용역사업 외	1,484,470	300,000	
		씨어스테크놀로지	연구용역사업 외	68,310,136	35,979,924	
		씨제이헬스케어	임상시험 위탁연구 외	16,172,333	7,632,500	
		아이비디랩	연구용역사업 외	17,647,727	18,275,000	
		아이엔씨리서치사우스코리아 유한회사	연구용역사업 외	135,811,300	40,813,573	
		아이콘클리니컬리서치	연구용역사업 외	2,348,870	9,410,000	
		아이큐비아	연구용역사업 외	285,448,365	226,522,339	
		아주약품(주)	연구용역사업 외	23,965,943	89,431,653	
		아토플렉스(주)	임상시험 위탁연구 외	19,272,510	-	
		안국약품(주)	임상시험 위탁연구 외	10,754,140	21,384,000	
		알렉시온	연구용역사업 외	4,142,480	9,362,116	
		알보젠코리아주식회사	연구용역사업 외	4,749,172	5,375,000	
		암젠	연구용역사업 외	39,892,509	77,445,124	
		애드파마	연구용역사업 외	63,870,700	65,339,120	
		애보트	연구용역사업 외	32,414	580,116	
		에스디바이오센서	헬스케어소재센터 외	91,048,490	29,568,000	
		에스알이서비스	연구용역사업 외	4,583,000	0	
		에스엠 메디칼	임상시험 위탁연구 외	968,771	-	

과 목		교부처	내 역	금 액	당기현금수령액	비 고
연구수익	산업체수익	에스케이케미칼(주)	임상시험 위탁연구 외	14,211,045	14,550,000	
		에어스메디컬	연구용역사업 외	5,172,500	14,512,500	
		에이치엘비생명과학(주)	임상시험 위탁연구 외	175,355,244	126,300,224	
		에이치케이이노엔(주)	임상시험 위탁연구 외	283,187,885	360,825,624	
		엘앤씨바이오	연구용역사업 외	8,375,000	10,155,000	
		엘지화학	임상시험 위탁연구 외	35,085,859	9,764,983	
		연세대학교 의료원	연구용역사업 외	309,375	4,434,375	
		연세대학교원주세브란스기독병원	연구용역사업 외	5,676,113	-	
		연세대학교의과대학세브란스병원	연구용역사업 외	6,390,833	26,613,750	
		연세의료원 세브란스 병원	임상시험 위탁연구 외	28,492,305	23,444,356	
		연세의료원 세브란스병원	연구용역사업 외	309,375	4,434,375	
		오스템임플란트(주)	임상시험 위탁연구 외	30,385,747	73,916,667	
		오스템카디오텍	임상시험 위탁연구 외	13,148,599	15,722,916	
		오토텔릭바이오	임상시험 위탁연구 외	5,053,180	17,092,500	
		온코닉 테라퓨틱스 주식회사	임상시험 위탁연구 외	6,564,161	11,581,755	
		움트	임상시험 위탁연구 외	14,907,419	34,756,339	
		웰스바이오 주식회사	연구용역사업 외	14,856,363	15,050,000	
		유영제약	연구용역사업 외	37,969,480	-	13,564,510
		유한양행	2023 의료원산학협력단 간접비 (기타사업-수익) 외	206,483,417	58,511,488	

과 목		교부처	내 역	금 액	당기현금수령액	비 고
연구수익	산업체수익	의료데이터중심병원	연구용역사업 외	-	-	9,524,273
		이연제약(주)	연구용역사업 외	10,532,620		3,401,000
		이정무역(주)	연구용역사업 외	354,262		-
		인제대학교 산학협력단	연구용역사업 외	4,534,760		-
		일동제약	임상시험 위탁연구 외	15,806,703		-
		일성 유한책임회사	임상시험 위탁연구 외	19,972,384		93,434,821
		일양약품	연구용역사업 외	57,013,989		62,965,363
		재단법인 대한비뇨의학재단	임상시험 위탁연구 외	26,387,571		6,107,953
		재단법인 신장학연구재단	연구용역사업 외	37,343,861		99,621,212
		전남대학교병원	임상시험 위탁연구 외	75,000		1,075,000
		제이더블유중외제약	연구용역사업 외	136,228,543		151,092,726
		제이알핸드메디	임상시험 위탁연구 외	4,628,345		-
		제이에스케이바이오메드(주)	연구용역사업 외	-		11,000,000
		제일약품	연구용역사업 외	169,964,838		175,858,102
		조아제약(주)	연구용역사업 외	9,875,960		10,013,590
		종근당	연구용역사업 외	193,212,530		404,714,996
		종근당건강(주)	연구용역사업 외	40,036,370		40,000,000
		조지클리니컬아시아퍼시픽리미티드(영업소)	In Vitro 모델 기반 SARS-CoV-2 W strain과 B.1.617.2에 대한 광범위 항바이러스제 MIT-001 개발 연구 외	74,387,344		65,687,412
		주)미토이문테라퓨틱스	연구용역사업 외	-	-	2,272,728

과 목		교부처	내 역	금 액	당기현금수령액	비 고
연구수익	산업체수익	(주)강스템바이오텍	연구용역사업 외	2,729,849	-	
		(주)다림양행	연구용역사업 외	9,962,121	-	
		(주)더웨이헬스케어	임상시험 위탁연구 외	6,220,736	13,440,000	
		주식회사 뉴냅스	임상시험 위탁연구 외	477,780	-	
		주식회사 뉴로이어즈	연구용역사업 외	203,750	3,114,000	
		주식회사 다림양행	연구용역사업 외	6,891,880	5,912,500	
		주식회사 메디컬에이아이	임상시험 위탁연구 외	22,000,000	22,000,000	
		주식회사 메디크로	임상시험 위탁연구 외	66,286,800	109,834,347	
		주식회사 메디포	연구용역사업 외	18,584,993	14,809,093	
		주식회사 보령	임상시험 위탁연구 외	7,267,645	27,687,521	
		주식회사 송민메디케어	임상시험 위탁연구 외	21,744,103	22,395,833	
		주식회사 스누빛	연구용역사업 외	331,250	447,917	
		주식회사 아메니스바이오사이언스	연구용역사업 외	16,072,200	8,000,000	
		주식회사 에이아이엠디	임상시험 위탁연구 외	131,510	-	
		주식회사 엔비포스텍	임상시험 위탁연구 외	38,100,636	41,925,000	
		주식회사 온코마스터	건강기능식품 이용 관련 연구용역 외	48,375	693,375	
		주식회사 와이즈셀렉션	임상시험 위탁연구 외	-	-	300,000
		주식회사 유스케어팜	임상시험 위탁연구 외	38,415,614	59,704,554	
		주식회사 유유제약	연구용역사업 외	2,858,730	5,700,760	

과 목		교부처	내 역	금 액	당기현금수령액	비 고
연구수익	산업체수익	주식회사 이노파트너즈	연구용역사업 외	-	-	272,728
		주식회사 이수앱지스	연구용역사업 외	12,040	-	-
		주식회사 제노스	임상시험 위탁연구 외	35,441,762	25,247,500	-
		주식회사 제마헬스케어	임상시험 위탁연구 외	709,095	9,858,933	-
		주식회사 제이케이몬	연구용역사업 외	284,091	4,545,455	-
		주식회사 젠바디	연구용역사업 외	13,261,615	48,000,000	-
		주식회사 젠큐릭스	연구용역사업 외	195,750	3,132,000	-
		주식회사 지씨셀	연구용역사업 외	65,120,102	-	33,966,745
		주식회사 지엘에스	연구용역사업 외	3,960,232	-	1,476,000
		주식회사 칼로스메디칼	연구용역사업 외	704,820	-	-
		주식회사 파마킹	연구용역사업 외	9,704,618	57,427,813	-
		주식회사 하플사이언스	임상시험 위탁연구 외	14,619,455	18,181,818	-
		주식회사 녹십자엠에스	임상시험 위탁연구 외	6,525,000	7,525,000	-
		주식회사 지노믹트리	연구용역사업 외	-	13,200,000	-
		주영엔에스(주)	연구용역사업 외	37,205,503	58,300,997	-
		중앙대학교병원	연구용역사업 외	5,912	-	-
		진원생명과학	연구용역사업 외	70,034,271	85,302,730	-
		짐머바이오메트코리아	연구용역사업 외	2,742,525	1,487,500	-
		청화메디파워	연구용역사업 외	10,546,306	-	-

과 목		교부처	내 역	금 액	당기현금수령액	비 고
연구수익	산업체수익	코반스	연구용역사업 외	116,736,918	14,311,669	
		코스맥스엔에스(주)	임상시험 위탁연구 외	45,455,000	35,455,000	
		큐라클	임상시험 위탁연구 외	3,773,190	33,613,125	
		큐케어	임상시험 위탁연구 외	8,324,000	8,600,000	
		크리스탈지노믹스(주)	연구용역사업 외	5,520,230	7,600,250	
		태웅메디칼	임상시험 위탁연구 외	-	-	1,818,181
		태준제약	연구용역사업 외	7,212,998	13,413,180	
		파렉셀	연구용역사업 외	50,678,649	21,875,939	
		파마수티컬리서치	연구용역사업 외	52,875,220	120,290,767	
		파머수티컬리서치어소시에이츠코리아(유)	연구용역사업 외	1,783,451	1,764,720	
		파미셀 주식회사	바이오헬스케어소재ICC 외	20,649,160	-	
		포러스젠	<small>다수 사용자간 운동-감각 초연결 메타버스 구현을 위한 바이오닉 신경 인터페이스 기술 동향 분석 및 영향 평가 연구 용역 외</small>	20,999,000	-	2,300,000
		포항공과대학 산학협력단	연구용역사업 외	-	-	450,000
		프레제니우스메디칼케어	임상시험 위탁연구 외	493,500	3,547,500	
		피에르파브르더모코스메틱코리아(유)	연구용역사업 외	10,350,000	10,750,000	
		피피디코리아	임상시험 위탁연구 외	76,474,150	468,159,228	
		피피씨코리아	연구용역사업 외	62,024,545	83,088,690	
		하나제약	연구용역사업 외	33,959,364	33,751,515	
		한국다케다제약	연구용역사업 외	2,307,140	2,434,450	

과 목		교부처	내 역	금 액	당기현금수령액	비 고
연구수익	산업체수익	한국룬드백(주)	연구용역사업 외	4,398,330	-	
		한국틸리	임상시험 위탁연구 외	139,825,986	200,043,836	
		한국머크	연구용역사업 외	9,608,373	-	
		한국베링거인겔하임(주)	연구용역사업 외	4,646,154	27,524,222	
		한국비엠아이	연구용역사업 외	7,152,450	-	
		한국산텐제약(주)	연구용역사업 외	-	4,936,800	
		한국심초음파학회	연구용역사업 외	2,551,515	-	
		한국아스트라제네카(주)	연구용역사업 외	3,225,000	3,225,000	
		한국애브비	연구용역사업 외	7,429,166	22,011,304	
		한국얀센	연구용역사업 외	17,221,765	19,429,445	
		한국에자이주식회사	연구용역사업 외	26,591,229	28,865,763	
		한국엘러간(주)	(NRF)2022창의도전(4-3)-여현지(전액) 외	29,983,289	10,688,550	
		한국엠에스디 유한회사	연구용역사업 외	239,296,654	334,450,848	
		한국연구재단	임상시험 위탁연구 외	-	3,168,000	
		한국오노약품공업(주)	연구용역사업 외	1,332,540	-	
		한국오츠카제약	연구용역사업 외	66,767,566	202,085,175	
		한국유나이티드제약(주)	연구용역사업 외	39,440,609	49,589,222	
		한국지질동맥경화학회	연구용역사업 외	4,634,178	-	
한국팜비오	연구용역사업 외	23,216,070	21,676,129			

과 목		교부처	내 역	금 액	당기현금수령액	비 고
연구수익	산업체수익	한국푸앤코	연구용역사업 외	5,065,422	31,500,000	
		한국피엠지제약	연구용역사업 외	1,820,151	- 5,945,827	
		한국화이자제약	연구용역사업 외	11,394,428	6,213,898	
		한독	연구용역사업 외	34,807,825	13,560,625	
		한독테바	연구용역사업 외	3,102,140	7,140,000	
		한림대성심병원	연구용역사업 외	1,030,000	-	
		한림제약(주)	연구용역사업 외	21,777,425	79,706,125	
		한미사이언스(주)	임상시험 위탁연구 외	26,623,778	34,020,833	
		한미약품(주)	임상시험 위탁연구 외	108,766,817	108,388,558	
		한미헬스케어	연구용역사업 외	27,519,760	22,032,500	
		한화제약(주)	연구용역사업 외	150,000	2,150,000	
		헬프트라이알	연구용역사업 외	146,875	671,875	
		현대약품(주)	연구용역사업 외	81,956,963	9,053,296	
		현대엔지비(주)	임상시험 위탁연구 외	7,623,814	24,118,750	
		화이자	연구용역사업 외	3,595,195	- 794,045	
		환인제약(주)	임상시험 위탁연구 외	1,827,475	11,500,000	
		휴젤	연구용역사업 외	9,695,395	10,940,674	
				소계		9,360,031,065
		합계		13,027,220,308	14,332,452,129	

과 목		교부처	내 역	금 액	당기현금수령액	비 고
교육운영수익	교육운영수익	산업체(재직자교육)	연구용역사업	1,320,000	1,320,000	
		산업체	3단계 산학협력 선도대학 육성사업(LINC 3.0)	1,023,000	14,600,000	
		합계		2,343,000	15,920,000	
기타산학협력수익	기타산학협력수익	(사)한국대학박물관협회	연구용역사업 외	98,081,848	135,465,539	
		(재)강원테크노파크	연구용역사업 외	18,660,803	18,867,925	
		(재)춘천레저·태권도조직위원회	느린레저 3종 챌린지 운영 용역	17,817,097	18,868,000	
		(주)네오크레마	연구용역사업 외	72,945,000	74,545,000	
		(주)맥사이언스	연구용역사업 외	1,750,000	16,500,000	
		(주)아리바이오	연구용역사업 외	4,545,545	4,545,545	
		(주)아미뉴	연구용역사업 외	834,000	834,000	
		(주)아이노브	연구용역사업 외	4,000,000	4,000,000	
		(주)에스티알바이오텍	연구용역사업 외	2,024,476	9,000,000	
		(주)제트바이오텍	연구용역사업 외	43,940,393	23,552,241	
		(주)지에스메디칼	연구용역사업 외	-	6,000,000	
		(주)참선진녹즙	연구용역사업 외	33,332,634	33,333,334	
		(주)포스코경영연구원	연구용역사업 외	90,698,132	127,210,000	
		BIO KOREA	연구용역사업	-	35,000,000	
		KOICA	방글라데시 사이버안전을 위한 디지털수사역량확산사업 PMC용역	7,607,631	26,416,701	
		Novo Nordisk Fonden	연구용역사업	95,052,700	85,672,945	

과 목		교부처	내 역	금 액	당기현금수령액	비 고
기타산학협력수익	기타산학협력수익	가피스톤(주)	연구용역사업	1,600,000	1,600,000	
		강대산단	연구용역사업	27,267,273	37,767,273	
		강원대학교	연구용역사업	18,867,954	22,000,000	
		강원도청	연구용역사업	275,876,981	467,832,000	
		강원문화재단	연구용역사업	15,436,914	15,436,914	
		경기관광공사	연구용역사업	18,868,000	18,868,000	
		고려대학교 산학협력단	연구용역사업	5,402,000	5,742,000	
		고려인삼학회	연구용역사업	5,628,328	20,454,545	
		넥스트바이오(주)	연구용역사업	3,986,570	4,468,000	
		대원제약	연구용역사업	22,840,804	25,200,000	
		대한간학회	연구용역사업	500,000	18,181,818	
		대한고혈압학회	연구용역사업	-	7,000,000	
		대한비뇨의학회	연구용역사업	-	5,000,000	
		대한비만학회	연구용역사업	-	4,545,455	
		대한소화기학회	연구용역사업	602,550	9,545,455	
		마이크로에스크어스	바이오헬스케어소재 CC(RIC)	4,504,000	36,000,000	
		마이크로엑스	연구용역사업	16,552,184	20,000,000	
		부산대학교 산학협력단	연구용역사업	30,663,273	35,151,818	
		비티씨	연구용역사업	2,927,000	30,000,000	

과 목		교부처	내 역	금 액	당기현금수령액	비 고
기타산학협력수익	기타산학협력수익	사단법인 나노기술연구협의회	연구용역사업	61,769,558	45,025,973	
		산업체(재직자교육)	연구용역사업	- 3,962,000	-	
		삼성꿈장학재단	연구용역사업	13,698,579	20,910,682	
		삼오파마캠	연구용역사업	2,000,000	2,000,000	
		삼진제약	연구용역사업	-	5,000,000	
		서울과학기술대학교 산학협력단	연구용역사업	23,318,182	23,318,182	
		서울대학교병원	학술연구용역사업	37,599,970	37,600,000	
		서울시어르신돌봄종사자종합지원센터	연구용역사업	8,576,901	8,576,901	
		서울시청	연구용역사업	158,751,597	130,936,363	
		석천대웅재단	위탁연구사업	-	38,500,000	
		세준에프앤비	연구용역사업	21,151,995	21,152,000	
		알피니언메디칼시스템(주)	연구용역사업	47,520,000	50,000,000	
		양구군청	연구용역사업	16,608,643	16,608,643	
		에스알이서비스	바이오헬스케어소재ICC(RIC)	5,370,000	6,000,000	
		에스티알바이오텍한국산업기술시험원	바이오헬스케어소재ICC(RIC)	16,272,727	16,272,727	
		엠투테크 주식회사	연구용역사업	3,788,000	3,788,000	
		오송첨단의료산업진흥재단	연구용역사업	-	18,181,818	
		웰파인	바이오헬스케어소재ICC(RIC)	10,800,000	10,800,000	
		의료원산학협력단	연구용역사업	24,000,000	24,000,000	

과 목		교부처	내 역	금 액	당기현금수령액	비 고
기타산학협력수익	기타산학협력수익	이지코그래프 주식회사	연구용역사업	834,000	934,000	
		일성신약(주)	연구용역사업	15,913,200	44,000,000	
		재단법인 신장학연구재단	연구용역사업	263,918	18,181,818	
		종근당	연구용역사업	10,631,396	12,666,667	
		(주)KBS비즈니스	비대면 스포츠시장 융합 인력 양성사업	-	-	312,081
		주식회사 뉴트라바이오	연구용역사업	-	-	4,090,909
		주식회사 더픽트	연구용역사업	8,334,000	8,334,000	
		주식회사 씨에이치플러스	연구용역사업	41,667,000	41,667,000	
		주식회사 에이치에스바이오	연구용역사업	76,124,640	90,000,000	
		주식회사 지오맥스소프트	연구용역사업	11,700,000	25,700,000	
		주식회사 태웅콘크리트	연구용역사업	6,670,000	6,670,000	
		주식회사 풍전비철	연구용역사업	10,879,656	17,509,500	
		주식회사 하플사이언스	연구용역사업	-	-	25,000,000
		주식회사코스팜	연구용역사업	1,169,940	-	
		질병관리청	민간경상보조사업	42,882,000	42,882,000	
		춘천시청	학술연구용역사업	48,182,006	48,208,698	
		포러스젠	바이오헬스케어소재ICC(RIC) 외	40,521,800	78,100,000	
		포항공과대학 산학협력단	연구용역사업	15,095,000	15,095,000	
		플레이스비 주식회사	연구용역사업	24,000,000	24,000,000	

한림대학교산학협력단

(단위 : 원)

과 목		교부처	내 역	금 액	당기현금수령액	비 고
기타산학협력수익	기타산학협력수익	한국교육환경보호원	연구용역사업	16,852,762	18,181,818	
		한국연구산업협회	연구용역사업	16,946,402	27,688,714	
		한국유나이티드제약(주)	연구용역사업	6,175,502	8,333,333	
		한국자연한방 주식회사	연구용역사업	7,304,182	7,500,000	
		한림대학교 산학협력단	2023 산학협력단기술료 외	18,090,910	18,209,092	
		합계		1,810,316,556	2,465,916,265	
총계				14,839,879,864	16,814,288,394	

지식재산권 수익명세서

한림대학교산학협력단

(단위 : 원)

과 목	거 래 처	내 역	금 액	비 고
지식재산권이전수익	주식회사 뉴온	기술료 수입(뉴온) - 강일준	30,000,000	
	주식회사 위즈웨어	기술료 수입(위즈웨어) - 문규	5,000,000	
	주식회사 앤리치	기술료 수입(앤리치) - 심재훈	6,000,000	
	주식회사 옵티멀이노베이션	기술료(옵티멀이노베이션) - 김종대	5,000,000	
	주식회사 옵시아	기술료 수입(시너인) - 정태경	6,000,000	
	시너인	기술료 수입(옵시아) - 김의직	30,000,000	
	라이프스토리 주식회사	기술료 수입(라이프스토리) - 김민주	5,000,000	
	주식회사 티아이지코리아	기술료 수입(주식회사 티아이지코리아) - 김의직	5,000,000	
	주식회사 뉴텍시스템즈	기술료 수입(뉴텍시스템즈) - 김의직	5,000,000	
	김준범	기술이전(양도)계약에 따른 수입_김준범	275,500	
	주식회사 바비스팩토리	기술료 수입(바비스팩토리) - 이재용	6,000,000	
	주식회사 더캣코리아	기술료 수입(더캣코리아) - 서동기	3,247,707	
	주식회사 옵시아	기술료 수입 (옵시아) - 김의직	5,000,000	
	주식회사 아크데이터	기술료 수입(아크데이터) - 김의직	5,000,000	
	(주)아미뉴	기술료 수입((주)아미뉴) - 정효석	6,000,000	
	뉴로이어즈	기술이전계약에따른 수입(선급금)_홍성광	10,000,000	
	주식회사 델라루즈코스메틱	기술료 수입((주)델라루즈코스메틱) - 정효석	6,000,000	

과 목	거 래 처	내 역	금 액	비 고
지식재산권이전수익	주식회사 아이알에이치엔씨	기술료 수입((주)아이알에이치엔씨) - 심재훈	4,000,000	
	주식회사 비톡	기술료 수입(주식회사 비톡) - 김의직	5,000,000	
	주식회사 엠아이제이	기술료 수입(주식회사 엠아이제이 4차분할) - 진인기	10,000,000	
	알터네이처	기술료 수입(알터네이처) - 강일준	5,000,000	
	주식회사 제이제이피	기술이전(양도)에 따른 수입_권순일	5,000,000	
	게딩웰라이프	기술료 수입(게딩웰라이프) - 고영호	2,500,000	
	(주)제노	기술료 수입((주)제노) - 김의직	5,000,000	
	뉴로이어즈	기술이전계약에따른 수입(잔금1차)_홍성광	10,000,000	
	주식회사 나인소프트	기술료 수입(주식회사 나인소프트) - 김의직	5,000,000	
	주식회사 웰비온	기술료 수입(주식회사 웰비온) - 전성호	2,500,000	
	주식회사아이노브	기술료 수입(주식회사 아이노브) - 이정민	5,000,000	
	주식회사아이노브	기술료 수입(주식회사 아이노브) - 이정민	5,000,000	
	(주)비롯시앤엠	기술료 수입((주)비롯시앤엠) - 김의직	5,000,000	
	(주)베젤	기술료 수입((주)베젤) - 서규원	5,000,000	
	(주)베젤	기술료 수입((주)베젤) - 서규원	5,000,000	
	강원대학교 산학협력단	기술이전 계약에 따른 수입_김재석	7,200,000	
	주식회사 웰비온	기술료 수입(주식회사 웰비온) - 전성호	2,500,000	
	주식회사 도원시스템즈	기술료 수입((주)도원시스템즈) - 고영호	2,500,000	
	젠라이프	기술료 수입((주)젠라이프) - 이종민	2,500,000	
	뉴로이어즈	기술이전 계약에 따른 수입_홍성광(잔금2차)	30,000,000	

과 목	거 래 처	내 역	금 액	비 고
지식재산권이전수익	주식회사 프리핀스	기술료 수입((주) 프리핀스) - 문규	5,000,000	
	(주)한경기획	기술료 수입((주)한경기획) - 심재훈	25,000,000	
	주식회사 앤리치	기술료 수입((주)앤리치) - 심재훈	18,181,818	
	주식회사 보이노시스	기술료 수입((주)보이노시스) - 장현숙	30,000,000	
	(주)세준에프앤비	기술료 수입((주)세준에프앤비)-심재훈	25,000,000	
소계			365,405,025	-
노하우이전수익	EMD Millipore Corporation	기술료 수입(EMD Millipore) -최은경	236,007	
	(재)서울의과학연구소	기술이전 계약에 따른 수입_김정원	6,666,500	
	(재)서울의과학연구소	기술이전 계약에 따른 수입_정지윤	6,666,500	
	주식회사 래디안	기술료 수입(래디안) - 신경오	2,000,000	
	주식회사 지오맥스소프트	기술료 수입(지오맥스소프트) - 김건희	4,000,000	
	(주)시지바이오	기술이전계약에 따른 수입_김석우	14,647,445	
	예인미코스메틱	기술료 수입(예인미코스메틱) - 정효석	4,000,000	
	라온아뜰리에	기술료 수입(라온아뜰리에) - 정효석	4,000,000	
	(재)서울의과학연구소	기술이전 계약에 따른 수입_김정원	6,666,500	
	(재)서울의과학연구소	기술이전 계약에 따른 수입_정지윤	6,666,500	
	(주)베젤	기술료 수입((주)베젤) - 서규원	4,000,000	
	라이프케어서비스	기술료 수입(라이프케어서비스) - 손대순	4,000,000	
	예인미코스메틱	기술료 수입(예인미코스메틱) - 정효석	4,000,000	

과 목	거 래 처	내 역	금 액	비 고
노하우이전수익	주식회사 레인보우바이오테크	기술료 수입((주)레인보우바이오테크) - 정효석	4,000,000	
	꽃다운오늘	기술료 수입(꽃다운오늘) - 윤석기	4,000,000	
	주식회사써머스	기술료 수입((주)써머스) - 윤석기	440,000	
	주식회사써머스	기술료 수입((주)써머스) - 윤석기	440,000	
	주식회사 인터포	기술료 수입((주)인터포) - 서규원, 김선정	15,000,000	
	퍼니키	기술료 수입(퍼니키) - 윤석기	2,000,000	
	(주)선율	기술료 수입((주)선율) - 서규원	4,000,000	
	주식회사 헬스브릿지	기술료 수입(주식회사 헬스브릿지) - 고희석	4,000,000	
	주식회사 이제갸	기술료 수입(주식회사 이제갸) - 송성호	4,000,000	
	유비플러스	기술료 수입((주)유비플러스) - 고희석	4,000,000	
	데이디	기술료 수입(데이디) - 윤석기	3,000,000	
	주식회사 림(LIM Co.,Ltd)	기술료 수입(주식회사 림) - 서규원	4,000,000	
	주식회사 비엠넷	기술료 수입((주)비엠넷) - 서규원	4,000,000	
	주식회사써머스	기술료 수입((주)써머스) - 윤석기	3,120,000	
	주식회사써머스	기술료 수입((주)써머스) - 윤석기(2023.08.01 계약 건)	4,000,000	
	타이니젼	기술료 수입(타이니젼) - 박지현	4,000,000	
	(주)오엑스솔루션	기술료 수입((주)오엑스솔루션) - 안재목, 박지현	9,000,000	
	케이론테크	기술료 수입(케이론테크) - 송성호	4,000,000	
	대연테크	기술료 수입(대연테크) - 정효석	4,000,000	
	대연헬스	기술료 수입(대연헬스) - 정효석	4,000,000	

과 목	거 래 처	내 역	금 액	비 고
노하우이전수익	엠투테크 주식회사	기술료 수입(엠투테크 주식회사) - 김의직	5,000,000	
	주식회사 엘에스엘시스템즈	기술료 수입((주) 엘에스엘시스템즈) - 박지현	7,000,000	
	농업회사법인 한국농업물류 주식회사	기술료 수입(농업회사법인 한국농업물류 주식회사) - 김건희	30,000,000	
	(주)아미뉴	기술료 수입((주) 아미뉴) - 정효석	4,000,000	
	주식회사 인터포	기술료 수입((주) 인터포) - 서규원	3,000,000	
	(주)오엑스솔루션	기술료 수입((주)오엑스솔루션) - 박지현	4,000,000	
	주식회사 델라루즈코스메틱	기술료 수입((주)델라루즈코스메틱) - 정효석	4,000,000	
	주식회사 시너인	기술료 수입((주)시너인) - 정태경	909,091	
	가피스톤	기술료 수입(가피스톤(주)) - 서규원	3,000,000	
	주식회사 와이즈셀렉션	기술료 수입((주)와이즈셀렉션) - 고희석	12,000,000	
	예인미코스메틱	기술료 수입(예인미코스메틱) - 정효석	3,000,000	
	주식회사 하울바이오	기술료 수입((주)하울바이오) - 서규원	3,000,000	
	단미푸드	기술료 수입((주)단미푸드) - 정효석	3,000,000	
	라운아뜰리에	기술료 수입(라운아뜰리에) - 정효석	4,000,000	
	(주)아미뉴	기술료 수입((주)아미뉴) - 정효석	3,000,000	
	주식회사 지원바이오	기술료 수입((주)지원바이오) - 정효석	4,000,000	
	EMD Millipore Corporation	기술료 수입(EMD Millipore) - 최은경	654,029	
	주식회사 와이즈셀렉션	기술료 수입((주)와이즈셀렉션) - 고희석	3,000,000	
	주식회사 헬스브릿지	기술료 수입((주)헬스브릿지) - 고희석	3,000,000	
	주식회사 델라루즈코스메틱	기술료 수입((주)델라루즈코스메틱) - 정효석	4,000,000	

한림대학교산학협력단

(단위 : 원)

과 목	거 래 처	내 역	금 액	비 고
노하우이전수익	주식회사 델라루즈코스메틱	기술료 수입((주)델라루즈코스메틱) - 정효석	3,000,000	
	플레이스비 주식회사	기술료 수입(플레이스비 (주)) - 서규원	4,000,000	
소계			263,112,572	-
합 계			628,517,597	

지원금 연구 및 교육운영 수익 명세서

한림대학교산학협력단

(단위 : 원)

과 목		교부처	내 역	금 액	당기현금수령액	비 고	
연구수익	정부연구수익	(재)강원테크노파크	강원도 수소융합에너지 연구개발 사업 외	-	189,000	-	380,480
		(재)한국여성과학기술인지원센터	여성과학기술인 R&D 경력복귀 지원사업 외	4,910,697		-	
		강원도청	SW중심대학(한림대학교) 외	100,732,370		122,893,370	
		경찰청	과학적 범죄수사 고도화 기술 개발 외	451,016,167		830,933,000	
		과학기술사업화진흥원	기업부설연구소및원스톱서비스운영.지원 외	21,596,956		21,600,000	
		과학기술일자리진흥원	암정복추진연구개발사업 외	-	-	916,310	
		국립암센터	고부가가치식품기술개발사업 외	-		12,227,250	
		농림수산식품기술기획평가원	농업실용화기술R&D지원사업 외	40,618,000		40,618,000	
		농업기술실용화재단	농업정책지원기술개발 외	57,000,000		57,000,000	
		농촌진흥청	민군겸용기술개발사업 외	162,846,890		162,846,890	
		민군협력진흥원	범부처감염병방역체계고도화R&D 외	639,266,629		607,236,481	
		범부처방역연계감염병연구개발재단	의료공공복지 구현 및 사회문제 해결 외	75,532,140		135,099,000	
		범부처전주기의료기기연구개발사업단	모자보건사업 외	910,697,649		658,465,318	
		보건복지부	연구용역사업 외	29,315,620		-	

과 목		교부처	내 역	금 액	당기현금수량액	비 고
연구수익	정부연구수익	산업안전보건연구원	화산재 피해예방 및 저감을 위한 보건 분야 관리기술 개발 외	22	-	-
		소방방재청	[2-2]한국인 특이 위암 유전자 개인맞춤 평가기술 마련 연구 외	100	-	-
		식품의약품안전평가원	종합지원 허브구축 사업(문제기획리빙랩 운영) 외	34,901	-	-
		울산테크노파크	양자인터넷 핵심원천기술개발 외	5,803,200	-	618,500
		정보통신기획평가원	산학연 Collabo R&D 외	1,986,720,279	-	1,473,518,894
		정보통신산업진흥원	민간위탁사업 외	90,695,445	-	98,354,858
		중소기업기술정보진흥원	연구용역사업 외	29,271,730	-	29,271,730
		지식경제부(한국산업기술진흥원)	연구용역사업 외	-	-	1,000
		질병관리청	AI·5G 기반 대규모 로봇 융합모델 실증사업 외	170,378,970	-	171,200,371
		춘천시청	코로나19 후유증 조사연구 사업 외	-	-	200,050
		한국건강증진개발원	산업기술혁신사업 외	23,453,846	-	-
		한국로봇산업진흥원	규제자유특구 혁신사업육성 외	25,692,200	-	25,692,200
		한국보건산업진흥원	로봇산업핵심기술개발사업 외	6,377,544,765	-	7,281,116,091
		한국산업기술기획평가원	산업집적지경쟁력강화사업 외	256,926,594	-	256,930,194
		한국산업기술진흥원	권역별 산학연 기술지원사업 외	552,278,368	-	553,683,404
한국산업기술진흥원	공동연구과제 외	609,528,230	-	669,019,450		

과 목		교부처	내 역	금 액	당기현금수령액	비 고
연구수익	정부연구수익	한국산업기술평가관리원	로봇산업핵심기술개발사업 외	512,997,039	509,456,064	
		한국산업기술평가관리원	바이오기술개발사업 외	231,302,188	243,750,268	
		한국산업단지공단	산업집적지경쟁력강화사업 외	8,484,400	8,484,400	
		한국식품산업클러스터진흥원	권역별 산학연 기술지원사업 외	24,017,600	24,017,600	
		한국식품연구원	공동연구과제 외	454,674,366	206,833,000	
		한국연구재단	선도연구센터지원사업 외	23,921,678,317	24,536,140,056	
		한국임업진흥원	농림해양기반 스마트 헬스케어기술개발 및 확산 외	590,773,403	399,506,000	
		한국지능정보사회진흥원	인공지능 학습용 데이터 구축사업 외	114,025,630	- 179,017,027	
		한국환경공단	폐자원에너지화 특성화대학원사업 외	-	- 3,233,245	
		한국환경산업기술원	지중환경 오염 위해관리 기술개발사업 외	168,261,906	168,261,906	
		한림대학교 산학협력단	2022 의료원산학협력단 (연구/비수익) 외	-	- 520,000,000	
		해양수산부	빅데이터 기반 해양 바이러스 제어 및 마린바이오텍스 개발 외	330,912,490	330,912,490	
		소 계				38,978,800,107
연구수익	산업체연구수익	(재)아산사회복지재단	연구용역사업 외	4,500,000	4,180,000	
		JTEKT	공동연구과제 외	18,200,820	-	
		메드페이스	연구용역사업 외	22,027,833	15,368,189	

한림대학교산학협력단

(단위 : 원)

과 목		교부처	내 역	금 액	당기현금수령액	비 고
연구수익	산업체연구수익	일송학원	연구용역사업 외	-	-	5,337,400
		코스맥스엔에스주식회사	3단계 산학연협력 선도대학 육성사업(LINC 3.0) 외	10	-	-
		피피디코리아	연구용역사업 외	20,501,314	3,784,856	
		한국연구재단	선도연구센터지원사업 외	184,433,569	205,997,529	
		한림대학교동탄성심병원	2017 연구용역 외	14,598,346	-	
소 계				264,261,892	223,993,174	
교육운영수익	교육운영수익	KOICA	2023 도미니카공화국 병원관리시스템 역량강화과정(KOICA 글로벌연수, 2차년도 혼합연수) 외	288,594,307	328,184,635	
		강원특별자치도	3단계 산학연협력 선도대학 육성사업(LINC 3.0) 외	166,329,000	166,329,000	
		과학기술정보통신부	2022년 지역 이공계 여성인재 양성사업_국고 외	139,888,539	140,000,000	
		춘천시	사회맞춤형 산학협력 선도대학(LINC+) 육성사업 외	80,297,500	85,566,000	
		한국국제협력단	기후변화대응분야 석사학위 연수사업 용역계약 외	6,000,000	51,831,783	
		한국보건산업진흥원	기후변화대응분야 석사학위 연수사업 용역계약 외	850,321,156	867,217,960	
		한국연구재단	3단계 산학연협력 선도대학 육성사업(LINC 3.0) 외 외	5,315,405,523	4,922,533,600	
소 계				6,846,836,025	6,561,662,978	
기타지원금수익	기타지원금수익	(재)강원테크노파크	연구용역사업 외	376,253,885	352,025,000	
		(재)아산사회복지재단	연구용역사업 외	6,275,500	6,286,200	

과 목		교부처	내 역	금 액	당기현금수령액	비 고
기타지원금수익	기타지원금수익	KOICA	네팔 경찰청 사이버안전국 설립을 통한 사이버 수사능력 강화사업 PMC 용역 외	132,966,539	91,076,310	
		강원도교육청	학술연구용역사업 외	355,309,878	355,310,000	
		강원도청	민간경상보조사업 외	412,315,868	412,415,438	
		강원정보문화산업진흥원	연구용역사업 외	331,405,510	336,000,000	
		강원특별자치도	창업보육센터운영지원사업 외	45,859,500	45,859,500	
		경기도교육청	연구용역사업 외	2,617,780	2,617,780	
		보건복지부	민간경상보조사업 외	1,440,765,070	1,483,936,070	
		소방청	소방공무원 찾아가는 상담실 후속 상담 지원 사업 외	12,375,250	12,375,250	
		인제군청	어린이급식관리지원센터 위탁사업 외	112,893,301	112,893,301	
		정보통신산업진흥원	정보통신·방송 연구개발사업 외	46,941,896	48,934,940	
		중기부	창업보육센터운영지원사업 외	22,190,000	21,545,000	
		중소벤처기업부	메이커 스페이스 구축 운영 사업 외	42,576,940	50,470,720	
		질병관리청	연구용역사업 외	72,756,592	72,756,592	
		춘천시청	교통 도시재생 뉴딜사업 외	248,731,476	245,920,436	
		한국건강증진개발원	연구용역사업 외	51,598,606	69,192,380	
한국보건산업진흥원	체외진단의료기기 임상평가 지원 네트워크 확산 외	99,999,500	99,999,500			

한림대학교산학협력단

(단위 : 원)

과 목		교부처	내 역	금 액	당기현금수령액	비 고
기타지원금수익	기타지원금수익	한국산업기술진흥원	산업혁신인재성장지원(R&D) 외	212,616,448	191,759,028	
		한국연구재단	대학창의적자산실용화지원사업 외	27,500,000	27,500,000	
		한국환경공단	폐자원에너지화 특성화대학원사업 외	193,514,255	160,883,555	
		행정안전부	(2023년 행안부-2유형)지역주도형 청년일자리 사업 / 2연차 외	132,514,274	137,264,274	
소 계				4,379,978,068	4,337,021,274	
합 계				50,469,876,092	50,053,379,099	

간접비수익명세서

한림대학교산학협력단

(단위 : 원)

과 목	교부처	내 역	금 액	비 고
산학협력연구수익	(재) 한국지방행정연구원	연구용역사업	2,570,700	
	(재)강원테크노파크	연구용역사업	1,923,701	
	(재)서울의과학연구소	임상시험 위탁연구	849,999	
	(재)춘천바이오산업진흥원	연구용역사업	10,235,000	
	(주)강스템바이오텍	연구용역사업	14,632,144	
	(주)고바이오랩	연구용역사업	617,655	
	(주)나노엔텍	연구용역사업	1,062,500	
	(주)나인비	연구용역사업	3,125,000	
	(주)뉴라이브	연구용역사업	750,000	
	(주)다림티센	연구용역사업	500,000	
	(주)더웨이헬스케어	임상시험 위탁연구	1,012,500	
	(주)덴티움	연구용역사업	7,102,272	
	(주)딥슨바이오	연구용역사업	9,387,633	
	(주)메디프론디비티	연구용역사업	6,591,031	
	(주)셀리드	연구용역사업	17,600,857	

과 목	교부처	내 역	금 액	비 고
산학협력연구수익	(주)셀트리온제약	임상시험 위탁연구	1,880,049	
	(주)씨엠에스랩	연구용역사업	6,250,000	
	(주)아스트로젠	연구용역사업	1,068,750	
	(주)아이크로진	연구용역사업	3,787,773	
	(주)에스앤지바이오텍	연구용역사업	600,000	
	(주)에스엘바이젠	연구용역사업	10,000,000	
	(주)에이엠에스바이오	연구용역사업	2,981,061	
	(주)엑스알텍	연구용역사업	1,250,000	
	(주)엔테로바이옴	연구용역사업	6,477,381	
	(주)오상헬스케어	임상시험 위탁연구	15,642,500	
	(주)이문메드	연구용역사업	3,750,000	
	(주)제트바이오텍	연구용역사업	3,750,000	
	(주)팜스빌	연구용역사업	8,433,955	
	(주)프롬바이오	연구용역사업	20,161,968	
	(주)한국로슈	연구용역사업	112,500	
	(주)휴온스메디케어	연구용역사업	87,500	
	ETRI부설국가보안기술연구소	연구용역사업	8,529,650	
	LG생활건강	연구용역사업	6,250,000	

과 목	교부처	내 역	금 액	비 고
산학협력연구수익	LG화학	연구용역사업	450,000	
	Rohto Pharmaceutical Co., Ltd.	연구용역사업	4,377,180	
	SK케미칼	연구용역사업	2,905,625	
	가톨릭대학교 대전성모병원	연구용역사업	1,496,212	
	강동성심병원	연구용역사업	1,500,000	
	건강보험심사평가원	연구용역사업	3,289,980	
	건일제약	임상시험 위탁연구	718,750	
	경동제약(주)	임상시험 위탁연구	14,400,000	
	경찰청	연구용역사업	1,746,000	
	고려대학교 안암병원	연구용역사업	94,697	
	고려인삼학회	연구용역사업	1,859,504	
	고용노동부	연구용역사업	2,057,000	
	국립국어원	연구용역사업	3,701,000	
	국립생물자원관	연구용역사업	24,082,000	
	국립정신건강센터	연구용역사업	7,406,460	
	국민건강보험공단	연구용역사업	4,538,823	
	국민통합위원회	연구용역사업	2,572,545	
	극지연구소	연구용역사업	8,529,545	

과 목	교부처	내 역	금 액	비 고
산학협력연구수익	글락소스미스클라인	연구용역사업	12,898,750	
	기타	연구용역사업	332,588	
	노바티스	연구용역사업	1,159,271	
	노보노디스크제약	임상시험 위탁연구	10,108,875	
	노보텍아시아코리아	연구용역사업	1,004,327	
	녹십자	연구용역사업	8,516,252	
	뉴스통신진흥회	연구용역사업	926,000	
	다이이찌산쿄	연구용역사업	5,550,000	
	대웅제약	임상시험 위탁연구	11,909,462	
	대원제약	임상시험 위탁연구	25,237,162	
	대한비뇨초음파학회	연구용역사업	1,041,667	
	대한상부위장관, 헬리코박터학회	연구용역사업	3,030,303	
	대한소화기학회	연구용역사업	662,879	
	대한항암요법연구회	연구용역사업	568,182	
	동광제약 주식회사	임상시험 위탁연구	3,876,678	
	동국제약(주)	임상시험 위탁연구	12,111,429	
	동아대학교병원	연구용역사업	35,312	
	동아에스티	연구용역사업	67,845,847	

과 목	교부처	내 역	금 액	비 고
산학협력연구수익	동화약품주식회사	연구용역사업	9,350,000	
	디오메디칼	연구용역사업	1,874,999	
	랩콕코리아 유한회사	연구용역사업	7,453,206	
	롯데칠성음료(주)	연구용역사업	1,621,145	
	매일헬스뉴트리션(주)	임상시험 위탁연구	1,667,000	
	메드트로닉코리아(주)	연구용역사업	4,765,500	
	메디언스 주식회사	연구용역사업	3,150,000	
	명문제약(주)	임상시험 위탁연구	2,246,817	
	바디텍메드(주)	연구용역사업	997,837	
	바이엘	연구용역사업	16,861,433	
	박스터	연구용역사업	1,333,333	
	방송통신위원회	연구용역사업	3,087,480	
	벨런스치과병원	연구용역사업	1,893,939	
	베이진	연구용역사업	4,190,550	
	보건복지부	연구용역사업	2,058,317	
	보령제약	임상시험 위탁연구	6,276,393	
	부광약품	연구용역사업	2,637,324	
	뷰노	연구용역사업	3,300,000	

과 목	교부처	내 역	금 액	비 고
산학협력연구수익	사노피-아벤티스	연구용역사업	2,519,088	
	사단법인 한국대학박물관협회	연구용역사업	737,197	
	사립학교교직원연금공단	연구용역사업	1,132,000	
	삼성꿈장학재단	연구용역사업	467,372	
	삼성서울병원	연구용역사업	5,475,066	
	삼일제약	임상시험 위탁연구	1,600,000	
	삼진제약	임상시험 위탁연구	10,584,116	
	서울대학교병원	연구용역사업	2,335,617	
	서울시립보라매병원	연구용역사업	2,083,333	
	서울시청	연구용역사업	6,601,731	
	서울아산병원	연구용역사업	530,803	
	센트럴메디컬서비스	연구용역사업	750,000	
	셀레리온 주식회사	연구용역사업	6,295,167	
	셀론텍(주)	연구용역사업	2,511,700	
	스카이테라퓨틱스	연구용역사업	1,666,875	
	시네오스헬스코리아 유한회사	임상시험 위탁연구	6,119,349	
	식품의약품안전처	연구용역사업	4,384,300	
	씨어스테크놀로지	연구용역사업	4,183,712	

과 목	교부처	내 역	금 액	비 고
산학협력연구수익	씨제이헬스케어	임상시험 위탁연구	887,500	
	아이비디랩	연구용역사업	2,125,000	
	아이엔씨리서치사우스코리아 유한회사	연구용역사업	4,438,787	
	아이콘클리니컬리서치	연구용역사업	250,000	
	아이큐비아	연구용역사업	28,410,617	
	아주약품(주)	연구용역사업	3,409,014	
	알렉시온	연구용역사업	895,100	
	알보젠코리아주식회사	연구용역사업	625,000	
	암젠	연구용역사업	5,918,971	
	애보트	연구용역사업	54,026	
	에어스메디컬	연구용역사업	1,687,500	
	에이치엘비생명과학(주)	연구용역사업	14,686,072	
	에이치케이이노엔(주)	연구용역사업	32,713,179	
	엘앤씨바이오	연구용역사업	1,125,000	
	엘지화학	연구용역사업	1,242,526	
	연세대학교 의료원	연구용역사업	515,625	
	연세대학교의과대학세브란스병원	임상시험 위탁연구	2,656,250	
	연세의료원 세브란스 병원	연구용역사업	3,186,553	

과 목	교부처	내 역	금 액	비 고
산학협력연구수익	연세의료원 세브란스병원	연구용역사업	515,625	
	오스템임플란트(주)	연구용역사업	2,083,333	
	오스템카디오텍	연구용역사업	3,177,084	
	오토텔릭바이오	연구용역사업	1,987,500	
	움트	연구용역사업	2,762,365	
	웰스바이오 주식회사	연구용역사업	1,750,000	
	유영제약	임상시험 위탁연구	3,000,000	
	유한양행	연구용역사업	3,940,852	
	이연제약(주)	임상시험 위탁연구	475,000	
	일성 유한책임회사	연구용역사업	1,909,479	
	일양약품	연구용역사업	4,672,637	
	재단법인 대한비뇨의학재단	연구용역사업	710,229	
	재단법인 신장학연구재단	연구용역사업	9,469,697	
	전남대학교병원	연구용역사업	125,000	
	제이더블유중외제약	임상시험 위탁연구	6,835,646	
	제일약품	연구용역사업	4,691,837	
	조아제약(주)	임상시험 위탁연구	1,047,447	
	종근당	연구용역사업	21,065,502	

과 목	교부처	내 역	금 액	비 고
산학협력연구수익	종근당건강(주)	연구용역사업	8,000,000	
	췌지클리니컬아시아퍼시픽리미티드(영업소)	연구용역사업	5,283,249	
	주식회사 다림양행	연구용역사업	687,500	
	주식회사 메디크로	연구용역사업	12,179,325	
	주식회사 메디포	연구용역사업	1,721,987	
	주식회사 보령	연구용역사업	2,503,279	
	주식회사 송민메디케어	연구용역사업	2,604,167	
	주식회사 스누빛	연구용역사업	52,083	
	주식회사 아메니스바이오사이언스	연구용역사업	10,000,000	
	주식회사 엔비포스텍	연구용역사업	4,875,000	
	주식회사 온코마스터	연구용역사업	80,625	
	주식회사 유스케어팜	연구용역사업	6,942,390	
	주식회사 유유제약	임상시험 위탁연구	662,877	
	주식회사 제노스	연구용역사업	1,562,500	
	주식회사 지씨셀	연구용역사업	17,329,972	
	주식회사 파마킹	연구용역사업	6,677,652	
	주식회사녹십자엠에스	연구용역사업	875,000	
	주영엔에스(주)	연구용역사업	911,622	

과 목	교부처	내 역	금 액	비 고
산학협력연구수익	중소기업기술정보진흥원	중소기업기술개발지원사업	57,358,778	
	질병관리본부	연구용역사업	926,472	
	질병관리청	연구용역사업	48,145,691	
	질병관리청 국립보건연구원	연구용역사업	31,375,159	
	짐머바이오메트코리아	연구용역사업	162,500	
	춘천시청	연구용역사업	11,673	
	코스맥스엔에스(주)	연구용역사업	4,545,000	
	큐라클	연구용역사업	1,846,875	
	큐케어	연구용역사업	1,000,000	
	크리스탈지노믹스(주)	연구용역사업	883,750	
	태준제약	임상시험 위탁연구	1,171,500	
	통일연구원	연구용역사업	240,000	
	파렉셀	연구용역사업	312,500	
	파마수티컬리서치	연구용역사업	13,382,076	
	파머수티컬리서치어소시에이츠코리아(유)	연구용역사업	205,200	
	프레제니우스메디칼케어	연구용역사업	412,500	
	피에르파브르더모코스메틱코리아(유)	연구용역사업	1,250,000	
	피피디코리아	연구용역사업	14,045,539	

과 목	교부처	내 역	금 액	비 고
산학협력연구수익	피피씨코리아	연구용역사업	2,778,750	
	하나제약	임상시험 위탁연구	1,125,000	
	한국개발연구원	연구용역사업	2,537,819	
	한국과학기술연구원	연구용역사업	1,132,000	
	한국노동연구원	연구용역사업	462,818	
	한국다케다제약	임상시험 위탁연구	20,750	
	한국릴리	연구용역사업	21,010,594	
	한국보건복지인재원	연구용역사업	510,009	
	한국보건산업진흥원	연구용역사업	2,385,000	
	한국보건의료인국가시험원	연구용역사업	8,004,600	
	한국생명공학연구원	연구용역사업	3,807,000	
	한국아스트라제네카(주)	연구용역사업	375,000	
	한국에브비	연구용역사업	1,638,912	
	한국얀센	연구용역사업	2,411,517	
	한국에자이주식회사	연구용역사업	2,637,879	
	한국엘러간(주)	연구용역사업	264,750	
	한국엠에스디 유한회사	연구용역사업	30,157,644	
	한국여성인권진흥원	연구용역사업	2,830,000	

과 목	교부처	내 역	금 액	비 고
산학협력연구수익	한국연구재단	연구용역사업	35,118,000	
	한국오츠카제약	임상시험 위탁연구	15,747,425	
	한국유나이티드제약(주)	임상시험 위탁연구	1,937,500	
	한국의약품안전관리원	연구용역사업	2,057,630	
	한국전자기술연구원	연구용역사업	1,546,727	
	한국팜비오	연구용역사업	3,309,371	
	한국피엠지제약	임상시험 위탁연구	3,033,585	
	한국한의학연구원	연구용역사업	4,947,000	
	한국화이자제약	임상시험 위탁연구	722,545	
	한독	연구용역사업	1,859,375	
	한림제약(주)	임상시험 위탁연구	4,375,000	
	한미사이언스(주)	연구용역사업	1,979,167	
	한미약품(주)	연구용역사업	10,407,042	
	한미헬스케어	임상시험 위탁연구	2,687,500	
	한화제약(주)	임상시험 위탁연구	250,000	
	헬프트라이알	연구용역사업	78,125	
	현대약품(주)	연구용역사업	8,882,540	
	현대엔지비(주)	연구용역사업	2,656,250	

과 목	교부처	내 역	금 액	비 고
산학협력연구수익	화이자	연구용역사업	405,125	
	휴젤	연구용역사업	1,272,171	
소 계			1,188,889,597	
기타산학협력수익(간접)	(사)한국대학박물관협회	연구용역사업	5,572,478	
	(재)강원테크노파크	연구용역사업	1,132,075	
	(재)춘천레저·태권도조직위원회	느린레저 3종 챌린지 운영 용역	1,132,000	
	(주)네오크레마	연구용역사업	7,455,000	
	(주)아리바이오	연구용역사업	909,000	
	(주)아미뉴	연구용역사업	166,000	
	(주)아이노브	연구용역사업	1,000,000	
	(주)에스티알바이오텍	연구용역사업	2,000,000	
	(주)제트바이오텍	연구용역사업	4,165,940	
	(주)참선진녹즙	연구용역사업	6,666,666	
	(주)포스코경영연구원	연구용역사업	9,090,000	
	가피스톤(주)	연구용역사업	400,000	
	강원도청	도내 대학 협업 소방·안전 홍보 영상 제작 외	15,386,182	
	강원문화재단	연구용역사업	927,000	
	경기관광공사	연구용역사업	1,132,000	

한림대학교산학협력단

(단위 : 원)

과 목	교부처	내 역	금 액	비 고
기타산학협력수익(간접)	고려대학교 산학협력단	연구용역사업	1,083,000	
	넥스트바이오(주)	연구용역사업	832,000	
	부산대학교 산학협력단	연구용역사업	3,030,000	
	사단법인 나노기술연구협의회	연구용역사업	2,701,300	
	삼성꿈장학재단	연구용역사업	907,500	
	삼진제약	연구용역사업	1,000,000	
	서울과학기술대학교 산학협력단	연구용역사업	1,227,272	
	서울대학교병원	연구용역사업	2,400,000	
	서울시어르신돌봄종사자종합지원센터	위탁연구사업	514,000	
	세준에프앤비	연구용역사업	3,029,818	
	알피니언메디칼시스템(주)	연구용역사업	10,000,000	
	양구군청	연구용역사업	1,032,941	
	엠투테크 주식회사	연구용역사업	757,455	
	이지코그랩 주식회사	연구용역사업	166,000	
	종근당	연구용역사업	1,333,333	
	주식회사 더픽트	연구용역사업	1,666,000	
	주식회사 씨에이치플러스	연구용역사업	8,333,000	
	주식회사 에이치에스바이오	연구용역사업	10,000,000	

과 목	교부처	내 역	금 액	비 고
기타산학협력수익(간접)	주식회사 지오멕스소프트	연구용역사업	819,000	
	주식회사 태웅콘크리트	연구용역사업	1,333,000	
	주식회사 풍전비철	연구용역사업	1,090,500	
	질병관리청	민간경상보조사업	2,572,546	
	춘천시청	교통·소양동 도시재생 주민역량강화	2,128,000	
	포항공과대학 산학협력단	연구용역사업	905,000	
	플레이스비 주식회사	연구용역사업	6,000,000	
	한국유나이티드제약(주)	연구용역사업	1,666,667	
	한국자연한방 주식회사	연구용역사업	1,500,000	
소 계			125,162,673	
지원금연구수익	(재)아산사회복지재단		220,000	
	한국연구재단	선도연구센터지원사업	130,859,692	
	경찰청	과학적 범죄수사 고도화 기술 개발	172,186,000	
	과학기술사업화진흥원	기업부설연구소및윈스톱서비스운영.지원	2,400,000	
	국립암센터	암정복추진연구개발사업	3,377,000	
	농림수산물식품기술기획평가원	고부가가치식품기술개발사업	9,382,000	
	농업기술실용화재단	농업실용화기술R&D지원사업	3,000,000	
	농촌진흥청	농업정책지원기술개발	36,153,100	

과 목	교부처	내 역	금 액	비 고
지원금연구수익	메드페이스	연구용역사업	1,223,189	
	민군협력진흥원	민군겸용기술개발사업	140,739,000	
	범부처방역연계감염병연구개발재단	범부처감염병방역체계고도화R&D	17,451,000	
	범부처전주기료기기연구개발사업단	의료공공복지 구현 및 사회문제 해결	252,925,000	
	울산테크노파크	종합지원 허브구축 사업(문제기획리빙랩 운영)	571,400	
	정보통신기획평가원	정보통신·방송 연구개발사업	224,924,000	
	정보통신산업진흥원	AI정밀의료솔루션(닥터앤서2.0)개발	6,903,000	
	중소기업기술정보진흥원	산학협력(예비연구)	1,876,000	
	중소벤처기업부	중소기업산학협력센터 간접비	684,940	
	질병관리청	민간위탁사업	7,018,868	
	한국로봇산업진흥원	AI·5G 기반 대규모 로봇 융합모델 실증사업	1,960,000	
	한국보건산업진흥원	치매극복연구개발사업	1,355,935,000	
	한국산업기술기획평가원	바이오산업핵심기술개발사업	55,882,552	
	한국산업기술진흥원	사업혁신기반구축사업	100,934,000	
	한국산업기술진흥원	국제공동기술개발사업	34,142,000	
	한국산업기술평가관리원	바이오산업핵심기술개발사업	120,803,000	
	한국산업기술평가관리원	규제자유특구 혁신사업육성	54,367,000	
	한국산업단지공단	산업집적지경쟁력강화사업	3,753,000	

과 목	교부처	내 역	금 액	비 고
지원금연구수익	한국식품산업클러스터진흥원	권역별 산학연 기술지원사업	4,358,000	
	한국식품연구원	공동연구과제	43,149,000	
	한국연구재단	원천기술개발사업	3,585,442,271	
	한국임업진흥원	농림해양기반 스마트 헬스케어기술개발 및 확산	111,494,000	
	한국환경산업기술원	지중환경 오염 위해관리 기술개발사업	42,784,000	
	해양수산부	빅데이터 기반 해양 바이러스 제어 및 마린바이오틱스 개발	69,038,000	
소 계			6,595,936,012	
교육운영수익	KOICA	2023 도미니카공화국 병원관리시스템 역량강화과정(KOICA 글로벌연수, 2차년도 혼합연수)	16,128,695	
	한국보건산업진흥원	의료인공지능 융합인재양성사업	46,000,000	
	한국연구재단	3단계 산학연협력 선도대학 육성사업(LINC 3.0)	163,006,630	
소 계			225,135,325	
기타지원금수익	(재)강원테크노파크	반도체 연구개발 지원사업	17,975,000	
	(재)아산사회복지재단	연구용역사업	313,800	
	강원도교육청	학술연구용역사업	19,500,000	
	강원도청	민간경상보조사업	20,138,928	
	보건복지부	민간경상보조사업	63,793,180	
	인제군청	어린이급식관리지원센터 위탁사업	5,000,000	

한림대학교산학협력단

(단위 : 원)

과 목	교부처	내 역	금 액	비 고
기타지원금수익	질병관리청	연구용역사업	4,043,231	
	춘천시청	대학협력협의회	6,000,000	
	한국건강증진개발원	연구용역사업	1,997,750	
	한국산업기술진흥원	산업혁신인재성장지원(R&D)	25,000,000	
	한국환경공단	폐자원에너지화 특성화대학원사업	15,400,000	
소 계			179,161,889	
합 계			8,314,285,496	

기부금수익명세서

한림대학교산학협력단

(단위 : 원)

과 목		기부처 또는 기부자	내 역	금 액	비 고
기부금수익	지정기부금	(주)피에스비영인	생명교육 발전기금 기부금((주)피에스비영인_양훈)	200,000	생사학연구소
		김이언	생명교육 발전기금 기부금(김이언)	100,000	생사학연구소
		김장원	생명교육 발전기금 기부금(김장원)	100,000	생사학연구소
		방연희	생명교육 발전기금 기부금(방연희)	100,000	생사학연구소
		서경	생명교육 발전기금 기부금(서경)	100,000	생사학연구소
		유현수	생명교육 발전기금 기부금(유현수)	100,000	생사학연구소
		이미영	생사학연구소 기부금(이미영)	100,000	생사학연구소
		라파이비인후과	연구력향상기금 기부금 입금(강남 이비인후과 최규영, 라파이비인후과)	1,000,000	의료원산학협력단
		다인이비인후과	연구력향상기금 기부금 입금(강동 이비인후과 김창우, 다인이비인후과)	2,000,000	의료원산학협력단
		정지혜	연구력향상기금 기부금 입금(동탄 응급의학과 박주옥, 정지혜)	14,000,000	의료원산학협력단
		한림의대이비인후과동문회	연구력향상기금 기부금 입금(김성균,한림의대이비인후과동문회)	1,000,000	의료원산학협력단
		한림의대이비인후과동문회	연구력향상기금 기부금 입금(위지혜,한림의대이비인후과동문회)	2,000,000	의료원산학협력단
		한림의대이비인후과동문회	연구력향상기금 기부금 입금(이효정,한림의대이비인후과동문회)	4,000,000	의료원산학협력단
		한림의대이비인후과동문회	연구력향상기금 기부금 입금(이효정,한림의대이비인후과동문회)	5,000,000	의료원산학협력단
		수서서울이비인후과	연구력향상기금 기부금 입금(한림 병리과 권미정, 수서서울이비인후과)	10,000,000	의료원산학협력단

한림대학교산학협력단

(단위 : 원)

과 목		기부처 또는 기부자	내 역	금 액	비 고
기부금수익	지정기부금	수서서울이비인후과	연구력향상기금 기부금 입금(한림 병리와 권미정, 수서서울이비인후과)	45,000,000	의료원산학협력단
		수서서울이비인후과	연구력향상기금 기부금 입금(한림 소화기내과 강호석, 수서서울이비인후과)	55,000,000	의료원산학협력단
		보아스이비인후과	연구력향상기금 기부금 입금(한림 이비인후과 김진환, 보아스이비인후과)	2,000,000	의료원산학협력단
		수서서울이비인후과	연구력향상기금 기부금 입금(한림 호흡기내과 김주희, 수서서울이비인후과)	55,000,000	의료원산학협력단
소 계				196,800,000	
합 계				196,800,000	

간접비지출내역서

당기 2023년 3월 1일부터 2024년 2월 29일까지
 전기 2022년 3월 1일부터 2023년 2월 28일까지

(단위: 원)

구분	당기			전기		
	국가연구개발사업	기타사업	계	국가연구개발사업	기타사업	계
I. 기초 간접비 자원 잔액	6,892,318,737	2,463,946,264	9,356,265,001	6,235,027,632	1,256,104,727	7,491,132,359
II. 간접비 수익 (간접비계정 이체액)	6,601,103,350	1,709,905,067	8,311,008,417	5,287,164,604	1,492,961,360	6,780,125,964
III. 간접비 지출내역	4,685,676,127	455,992,821	5,141,668,948	3,965,263,598	285,119,823	4,250,383,421
1. 인력지원비	2,874,698,226	101,194,990	2,975,893,216	1,958,559,240	54,410,418	2,012,969,658
1) 연구지원인력인건비	2,576,465,626	-	2,576,465,626	1,867,134,886	0	1,867,134,886
2) 연구개발능력률성과급	298,232,600	101,194,990	399,427,590	91,424,354	54,410,418	145,834,772
3) 연구개발준비금	-	-	-	-	-	-
2. 연구지원비	1,364,104,598	10,572,570	1,374,677,168	1,414,041,857	949,360	1,414,991,217
1) 기관 공통비용	434,546,989	10,531,310	445,078,299	434,028,507	880,000	434,908,507
2) 사업단·연구단 운영비	199,215,569	-	199,215,569	166,811,483	-	166,811,483
3) 기반시설·장비구축·운영비	-	-	-	-	-	-
4) 연구실안전관리비	51,070,712	-	51,070,712	20,295,410	-	20,295,410
5) 연구보안관리비	-	-	-	7,568,212	-	7,568,212
6) 연구윤리활동비	32,324,471	-	32,324,471	24,344,592	-	24,344,592
7) 연구활동지원금	646,946,857	41,260	646,988,117	760,993,653	69,360	761,063,013
3. 성과활용지원비	78,560,383	8,960,925	87,521,308	62,790,312	3,924,575	66,714,887
1) 과학문화활동비	-	-	-	-	-	-
2) 지식재산권 출원·등록비	78,560,383	8,960,925	87,521,308	62,790,312	3,924,575	66,714,887
4. 기타지원비	235,529,881	309,190,961	544,720,842	291,874,055	220,345,770	512,219,825
1) 기타지원비	235,529,881	309,190,961	544,720,842	291,874,055	220,345,770	512,219,825
5. 간접비 재원으로 취득한 자산	132,783,039	26,073,375	158,856,414	237,998,134	5,489,700	243,487,834
1) 간접비 자원 취득자산	132,783,039	26,073,375	158,856,414	237,998,134	5,489,700	243,487,834
IV. 간접비 학교회계전출금	804,547,202	-	804,547,202	664,609,901	-	664,609,901
V. 기말 간접비 자원 잔액(I+II-III-IV)	8,003,198,758	3,717,858,510	11,721,057,268	6,892,318,737	2,463,946,264	9,356,265,001

합계잔액시산표

당기2023년3월1일부터 2024년2월29일까지

회계구분:산학협력단

회계코드:전체

(단위:원)

차변		관(항)목		대변	
잔액	합계	코드번호	계정과목	합계	잔액
90,650,128,796	284,168,066,927	10000	[자산]	210,603,116,666	17,085,178,535
56,545,154,689	247,684,026,332	11000	<유동자산>	191,138,871,643	-
56,545,154,689	247,684,026,332	11100	(당좌자산)	191,138,871,643	-
45,419,749,760	228,535,537,464	11102	현금및현금성자산	183,115,787,704	-
9,500,000,000	16,000,000,000		단기금융상품	6,500,000,000	-
563,554,134	1,406,636,039	11107	미수금	843,081,905	-
195,580,551	201,200,719	11109	미수수익	5,620,168	-
-	13,431,598	11110	가지급금	13,431,598	-
659,207,160	771,298,181	11111	선급금	112,091,021	-
152,402,000	355,652,830	11113	선급법인세	203,250,830	-
39,430,554	364,732,901	11114	부가세대급금	325,302,347	-
15,230,530	35,536,600	11115	선급지방세	20,306,070	-
34,104,974,107	36,484,040,595	12000	<비유동자산>	19,464,245,023	17,085,178,535
4,431,800,000	4,431,800,000	12100	(투자자산)	-	-
4,431,800,000	4,431,800,000	12103	출자금		
-			기타투자자산		
24,827,486,254	26,345,097,846	12200	(유형자산)	18,602,790,127	17,085,178,535
-		12204	구축물		-
		12205	구축물감가상각누계액		-
22,891,333,125	23,711,676,736	12206	기계기구	820,343,611	-
-	656,275,661	12207	감가상각누계액(기계기구)	16,336,494,395	15,680,218,734

(단위:원)

차변		관(항)목		대변	
잔액	합계	코드번호	계정과목	합계	잔액
1,768,594,484	1,789,164,714	12208	집기비품	20,570,230	-
-	20,422,090	12209	감가상각누계액(집기비품)	1,257,823,246	1,237,401,156
-		12210	차량운반구		-
-		12211	차량운반구감가상각누계액		-
-		12212	건설중인자산		
167,558,645	167,558,645	12213	기타유형자산		-
-		12214	감가상각누계액(기타유형자산)	167,558,645	167,558,645
1,035,275,110	1,343,463,118	12300	(무형자산)	308,188,008	-
587,362,664	808,360,212	12301	지식재산권	220,997,548	-
447,912,446	535,102,906		기타무형자산	87,190,460	
3,810,412,743	4,363,679,631	12400	(기타비유동자산)	553,266,888	-
1,000,000	1,000,000	12405	보증금		-
3,125,491,918	3,450,552,297	12401	연구기금	325,060,379	
683,920,825	912,127,334	12404	기타기금	228,206,509	
-	39,171,407,746	20000	[부채]	73,531,506,434	34,360,098,688
-	38,122,885,972	21000	<유동부채>	69,156,535,833	31,033,649,861
-	38,122,885,972	21100	(유동부채)	69,156,535,833	31,033,649,861
-	471,519,771	21102	미지급금	962,447,512	490,927,741
-	1,205,290,000	21103	선수금	2,287,876,000	1,082,586,000
-	3,709,580,783	21104	예수금	3,714,649,268	5,068,485
-	2,733,558,480	21105	제세예수금	2,810,376,790	76,818,310
-	1,755,462,806	21106	부가세예수금	2,065,511,107	310,048,301
-	-	21107	미지급비용	-	-
-	27,290,911,493	21108	선수수익	56,359,112,517	29,068,201,024
-	956,562,639	21109	가수금	956,562,639	-

(단위:원)

차변		관(항)목		대변	
잔액	합계	코드번호	계정과목	합계	잔액
-	1,048,521,774	22000	<비유동부채>	4,374,970,601	3,326,448,827
-	1,048,521,774	22100	(비유동부채)	4,374,970,601	3,326,448,827
-		22101	임대보증금		-
-	1,048,521,774	22102	퇴직급여충당부채	4,374,970,601	3,326,448,827
-	9,481,571,333	30000	[기본금]	40,948,040,028	31,466,468,695
-	5,364,976,315	32000	<적립금>	12,719,024,300	7,354,047,985
-	553,266,888	32100	(적립금)	4,362,679,631	3,809,412,743
-	325,060,379	32101	연구적립금	3,450,552,297	3,125,491,918
-	228,206,509	32104	기타적립금	912,127,334	683,920,825
-	4,811,709,427	32200	(고유목적사업준비금)	8,356,344,669	3,544,635,242
-	4,811,709,427	32201	고유목적사업준비금	8,356,344,669	3,544,635,242
-	4,116,595,018	33000	<운영차익>	28,229,015,728	24,112,420,710
-	4,116,595,018	33100	(처분전운영차익)	28,229,015,728	24,112,420,710
-	4,116,595,018	33101	전기이월운영차익	28,229,015,728	24,112,420,710
-	45,176,744,949	50000	[운영수익]	126,475,692,483	81,298,947,534
-	15,228,210,418	51000	<산학협력수익>	30,954,457,010	15,726,246,592
-	14,369,491,465	51600	(연구수익)	27,396,711,773	13,027,220,308
-	1,577,129,880	51601	정부연구수익(산학)	5,244,319,123	3,667,189,243
-	12,792,361,585	51602	산업체연구수익(산학)	22,152,392,650	9,360,031,065
-		05111	산학협력연구수익		-
-	21,717,000	512000	(교육운영수익)	24,060,000	2,343,000
-	21,717,000	51201	교육운영수익	24,060,000	2,343,000
-	275,500	51700	(기술이전수익)	628,793,097	628,517,597
-	275,500	51701	지식재산권이전수익	365,680,525	365,405,025
-	-	51702	노하우이전수익	263,112,572	263,112,572
-	-	05131	지적재산권운영.이전수익		-

(단위:원)

차변		관(항)목		대변	
잔액	합계	코드번호	계정과목	합계	잔액
-	-	51400	(설비자산사용료수익)	257,849,131	257,849,131
-	-	51401	설비자산사용료수익	215,874,775	215,874,775
-	-	51402	임대료수익	41,974,356	41,974,356
-	836,726,453	51500	(기타산학협력수익)	2,647,043,009	1,810,316,556
-	836,726,453	51501	기타산학협력수익	2,647,043,009	1,810,316,556
-	28,256,613,613	52000	<지원금수익>	78,726,489,705	50,469,876,092
-	27,167,290,908	52500	(연구수익)	66,410,352,907	39,243,061,999
-	27,052,396,486	52501	정부연구수익(지원)	66,031,196,593	38,978,800,107
-	114,894,422	52502	산업체연구수익(지원)	379,156,314	264,261,892
-	-	05211	교육과학기술부지원금	-	-
-	-	05212	기타국고지원금	-	-
-	-	05213	지자체지원금	-	-
-	687,095,827	52600	(교육운영수익)	7,533,931,852	6,846,836,025
-	687,095,827	52601	교육운영수익(지원)	7,533,931,852	6,846,836,025
-	402,226,878	52700	(기타지원금수익)	4,782,204,946	4,379,978,068
-	402,226,878	52701	기타지원금수익(지원)	4,782,204,946	4,379,978,068
-	682,364,833	63000	<간접비수익>	8,996,650,329	8,314,285,496
-	43,595,699	63100	(산학협력수익)	1,357,647,969	1,314,052,270
-	43,595,699	63101	산학협력연구수익(간접)	1,232,485,296	1,188,889,597
-	-	63102	교육운영수익	-	-
-	-	63103	기타산학협력수익	125,162,673	125,162,673
-	638,769,134	63200	(지원금수익)	7,639,002,360	7,000,233,226
-	611,641,040	63201	지원금연구수익(간접)	7,207,577,052	6,595,936,012
-	26,252,644	63202	지원금교육운영수익(간접)	251,387,969	225,135,325
-	875,450	63203	기타지원금수익(간접)	180,037,339	179,161,889
-	5,835,830	53000	<전입및기부금수익>	5,364,190,725	5,358,354,895

(단위:원)

차변		관(항)목		대변	
잔액	합계	코드번호	계정과목	합계	잔액
-	5,835,830	53100	(전입금수익)	5,167,390,725	5,161,554,895
-	5,835,830	53101	학교법인전입금	5,167,390,725	5,161,554,895
-	-	53200	(기부금수익)	196,800,000	196,800,000
-	-	53201	일반기부금		-
-	-	53202	지정기부금	196,800,000	196,800,000
-	-	53203	현물기부금		-
-	1,003,720,255	54000	<운영외수익>	2,433,904,714	1,430,184,459
-	1,003,720,255	54100	(운영외수익)	2,433,904,714	1,430,184,459
-	946,597,504	54101	이자수익	2,225,615,613	1,279,018,109
-	-	54106	외환차익	-	-
-	-	54108	유형자산처분이익		-
-	57,122,751	54112	기타운영외수익	208,289,101	151,166,350
73,560,564,656	78,541,398,479	40000	[운영비용]	4,980,833,823	-
15,100,701,914	15,999,000,989	41000	<산학협력비>	898,299,075	-
12,940,911,382	13,838,007,204	41100	(산학협력연구비)	897,095,822	-
3,795,188,162	4,292,731,082	41101	인건비(산학)	497,542,920	-
100,043,400	126,113,400	41103	학생인건비(산학)	26,070,000	-
39,711,000	53,741,910	41104	연구시설장비비(산학)	14,030,910	-
1,177,691,505	1,367,284,419	41106	연구재료비(산학)	189,592,914	-
7,704,599,707	7,857,228,635	41105	연구활동비(산학)	152,628,928	-
100,236,526	117,466,676	41107	연구수당(산학)	17,230,150	-
23,441,082	23,441,082	41108	위탁연구개발비(산학)	-	-
-	-	04112	연구제경비		-
2,343,000	2,343,000	41200	(교육운영비)	-	-
1,023,000	1,023,000	41201	인건비	-	-
-	-	41202	교육과정개발비	-	-

(단위:원)

차변		관(항)목		대변	
잔액	합계	코드번호	계정과목	합계	잔액
-		41203	장학금	-	-
-		41204	실험실습비	-	-
1,320,000	1,320,000	41205	기타교육운영비	-	-
428,940,812	428,940,812	41700	(지식재산권비용)	-	-
17,967,424	17,967,424	41701	지식재산권실시·양도비	-	-
410,973,388	410,973,388	41702	산학협력보상금	-	-
4,000,000	4,000,000		(학교시설사용료)	-	-
4,000,000	4,000,000		학교시설사용료(산학)	-	-
1,724,506,720	1,725,709,973	41600	(기타산학협력비)	1,203,253	-
1,724,506,720	1,725,709,973	41601	기타산학협력비	1,203,253	-
47,326,711,058	50,238,095,336	42000	<지원금사업비>	2,911,384,278	-
37,086,254,208	39,826,144,641	42100	(연구비)	2,739,890,433	-
11,481,346,641	12,658,144,455	42101	인건비(지원)	1,176,797,814	-
4,034,570,403	4,130,399,046	42103	학생인건비(지원)	95,828,643	-
464,910,060	570,402,560	42104	연구시설장비비(지원)	105,492,500	-
8,376,911,307	8,648,369,389	42106	연구재료비(지원)	271,458,082	-
9,829,935,280	10,920,248,674	42105	연구활동비(지원)	1,090,313,394	-
2,898,580,517	2,898,580,517	42107	연구수당(지원)	-	-
-	-	42108	위탁연구개발비(지원)	-	-
-	-	04212	연구제경비	-	-
5,985,088,915	6,143,200,349	42200	(교육운영비)	158,111,434	-
1,306,062,680	1,374,951,400	42201	인건비(지원-교육)	68,888,720	-
294,290,151	294,556,051	42202	교육과정개발비(지원)	265,900	-
721,110,970	721,498,170	42203	장학금(지원)	387,200	-
676,634,647	676,898,564	42204	실험실습비(지원)	263,917	-
2,986,990,467	3,075,296,164	42205	기타교육운영비(지원)	88,305,697	-

(단위:원)

차변		관(항)목		대변	
잔액	합계	코드번호	계정과목	합계	잔액
4,255,367,935	4,268,750,346	42300	(기타지원금사업비)	13,382,411	-
4,255,367,935	4,268,750,346	42301	기타지원금사업비(지원)	13,382,411	-
5,554,848,601	6,415,413,918	62000	<간접비사업비>	860,565,317	-
3,563,842,444	4,019,818,891	62100	(인력지원비)	455,976,447	-
2,888,967,720	3,344,394,167	62101	인건비(간접)	455,426,447	-
674,874,724	675,424,724	62102	연구개발능력성과급(간접)	550,000	-
1,651,640,289	2,014,973,995	62200	(연구지원비)	363,333,706	-
550,877,767	738,238,675	62201	기관공통경비(간접)	187,360,908	-
170,699,381	199,677,997	62202	사업단또는연구단운영비(간접)	28,978,616	-
69,529,580	80,518,559	62203	연구실안전관리비(간접)	10,988,979	-
-	-	62204	연구보안관리비	-	-
44,532,330	51,570,555	62205	연구윤리활동비	7,038,225	-
-	-	62206	연구개발준비금	-	-
816,001,231	944,968,209	62207	연구활동지원금(간접)	128,966,978	-
81,300,058	81,712,558	62300	(성과활용지원비)	412,500	-
-	-	62301	과학문화활동비	-	-
81,300,058	81,712,558	62302	지식재산권출원등록비(간접)	412,500	-
258,065,810	298,908,474	62400	(기타지원비)	40,842,664	-
258,065,810	298,908,474	62401	기타지원비(간접)	40,842,664	-
5,019,444,926	5,278,325,675	43000	<일반관리비>	258,880,749	-
5,019,444,926	5,278,325,675	43100	(일반관리비)	258,880,749	-
972,635,540	1,078,727,053	43122	인건비	106,091,513	-
2,459,162,969	2,459,162,969	43111	감가상각비	-	-
1,318,793,537	1,471,582,773	43123	일반제경비	152,789,236	-
268,852,880	268,852,880	43112	무형자산상각비	-	-
-	-	04311	교직원보수	-	-

(단위:원)

차변		관(항)목		대변	
잔액	합계	코드번호	계정과목	합계	잔액
-		04312	퇴직급여		-
-		04313	복리후생비		-
-		04314	여비교통비		-
-		04315	교육훈련비		-
-		04316	소모품비		-
-		04317	리스임차료		-
-		04318	업무추진비		-
-		04319	회의비		-
-		0431A	지급수수료		-
-		0431B	세금과공과		-
-		0431F	출판인쇄비		-
-		0431G	홍보비		-
-		0431H	수선비		-
-		0431I	학교회계전출금		-
-		0431J	기타관리운영경비		-
-		0431P	연구진흥비		-
93,419,062	105,748,511	44000	<운영외비용>	12,329,449	-
93,419,062	105,748,511	44100	(운영외비용)	12,329,449	-
-	-	44103	외환차손	-	-
75,480,270	75,480,270	04415	유형자산처분손실	-	-
17,938,792	30,268,241	44108	기타운영외비용	12,329,449	-
465,439,095	504,814,050		<학교회계전출금>	39,374,955	-
465,439,095	504,814,050		(학교회계전출금)	39,374,955	-
465,439,095	504,814,050		학교회계전출금	39,374,955	-

(단위:원)

차변		관(항)목		대변	
잔액	합계	코드번호	계정과목	합계	잔액
164,210,693,452	456,539,189,434		합계	456,539,189,434	164,210,693,452